ST. BERNHARDS-KLUB



SITZ IN MÜNCHEN

St. Bernhards-Klub
INV. NR. D - ZB - 4

BAND IV.

BERNHARDINER-STAMMBUCH.

(BSB.)

HERAUSGEGEBEN
VOM
ST. BERNHARDS-KLUB
(SITZ IN MÜNCHEN.)



MÜNCHEN.
BUCHDRUCKEREI J. SCHÖN.
1904.

Inhalts-Verzeichniss.

Seite

Vorwort . . . . . V—VIII

Prämiirungs-Listen:

Amberg, 3.—4. Juni 1900 13
Amsterdam, 10.—12. Mai 1901 29
Apolda, 22.—23. Juli 1900 20
Apolda, 25.—26. August 1901 38
Berlin Pankow, 9.—10. Juni 1900 14
Berlin-Friedenau, 7.—8 September 1901 41
Berlin, 8.—9. Februar 1902 51
Berlin-Friedenau, 5.—6. Juli 1902 67
Berlin, 4.—5. Oktober 1902 86
Bingen a. Rh., 14.—15. Juni 1902 64
Braunschweig, 23.—25. Mai 1900 11
Düren, 4.—6. Mai 1901 25
Düsseldorf, 2.—3. August 1902 69
Elberfeld, 15.—16. Mai 1901 31
Frankfurt a. M., 1. Oktober 1899 3
Frankfurt a. M., 22.—23. September 1901 44
Frankfurt a M., 2. Mai 1902 46
Frankfurt a. M, 24.—25. Mai 1903 89
Gera, 23—24. August 1902 71
Giessen, 12.—13. Mai 1901 30
Graz, 19.—21. September 1902 84
Halle a. S., 16—18. Juni 1900 16
Hamburg, 10.—12. Mai 1902 57
Heidelberg, 27.—29. Juli 1901 35
Leipzig-Mockau, 3.—4. Mai 1902 55
Linz-Urfahr, 18.—20. Mai 1902 60
Mannheim, 20.—22. April 1900 5
Mannheim, 6.—8. Juni 1902 62
Marburg, 17. Juni 1900 16

	Seite
München, 12.—14. Mai 1900	7
München, 13.—15 September 1902	76
Nürnberg, 31. August—2. September 1901	39
Pirmasens, 9.—10. September 1900	21
Prag, 26.—28. Mai 1901	33
Rotterdam, 12.—14. April 1901	23
St. Johann a. d. Saar, 7.—8. September 1902	82
St. Pölten, 23.—25. Juni 1900	19
Solingen, 20.—22. April 1901	24
Stralsund, 28.—29. Juni 1902	65
Stuttgart, 3.—5. Oktober 1902	80
Traunstein, 27.—28. August 1899	1
Wien, 4.—6. Mai 1901	26
Würzburg, 18.—19. Mai 1902	58
Zürich, 16.—18. August 1902	72

Eintragungen.

Stockhaarige Rüden, 1012—1095	91—141
Stockhaarige Hündinnen, 1096—1209	142—204
Langhaarige Rüden, 1210—1424	205—333
Langhaarige Hündinnen, 1425—1662	335—464
Bei den Ueberhunden, oder meine Reise zum St. Bernhard, von H. Boppel	467—487
Alphabetisches Verzeichniss der geschützten Zwingernamen	489—492
Alphabetisches Verzeichniss aller in Band I—IV eingetragenen Hunde	493—514

Vorwort.

»Endlich Band IV!« So hören wir im Geiste viele unserer Mitglieder und vorzüglich unsere Züchter ausrufen. »Endlich Band IV!« rufen auch wir und freuen uns, die unendlich mühsame, oft recht qualvolle Arbeit, trotzdem sie des Interessanten, das neue Wege zeigte, manches brachte, nun beendet haben. Wer so, wie wir, Jahr aus – Jahr ein, Tag für Tag gezwungen ist, den für den Laien geheimnissvollen und oft unverständlichen Wegen der Stammbäume zu folgen, bei dem bildet sich mit der Zeit so eine Art indianerhafter Spürkraft aus, die ihn ganz unwillkürlich, geradezu instinktiv, zwingt, diesen oder jenen Pfad zu verfolgen und dadurch zum Ziele zu kommen. Gesellt sich dann Erfolg zu Erfolg, folgen sich die günstigen Resultate häufiger, dann wird die ursprünglich nur gezwungen gethane Wühlarbeit beinahe zum Sport, man sucht förmlich Probleme.

Na, Gott sei Dank, bis zu diesem Stadium sind wir noch nicht gekommen; Probleme zu suchen hatten wir noch nicht nöthig, der lückenhaft und oft ganz falsch ausgefüllten Meldeformulare waren übergenug. Vor welchen Räthseln wir schon gestanden haben, glaubt niemand; ein nicht ausgefülltes, vollständig jungfräuliches Meldeformular mit dem bittenden kurz und bündigen Begleitschreiben: »Tragen Sie meinen Hund ein, ich habe ihn vor zwei Jahren auf Ihre Empfehlung gekauft, also wissen sie ja Alles«, ist da noch eines der am leichtesten zu lösenden. Schwieriger ist schon die Aufgabe, die Abstammung eines 6 Jahre alten Hundes zu beschaffen, »dessen Grossvater 'mal in Basel II. Preis erhalten hat, die Mutter stammt aus einer Züchterei am Rigi«! Dramatisch aber wird die Sache, wenn es

sich um Hunde handelt, die um hohe Preise von »Caesar und Minka« oder von Friedrich in Zahne gekauft sind, oder aus dem berühmten Zwinger »Erkner«. Hunde dieser Provenienz tragen wir überhaupt nicht ein: besondere Gründe dafür brauchen wir ja wohl nicht anzuführen. Wenn wir deshalb deren Meldungen (die Besitzer sind gewöhnlich nicht Mitglieder) kurzer Hand zurückweisen können, so ist das doch unmöglich bei Anträgen der ersten beiden Probleme. Diese Antragsteller, meist neue Mitglieder, können wir nicht einfach, wie uns in der Hauptversammlung 1904 gerathen wurde, zurückweisen, sie erwarten von uns Unterstützung und Hilfe und deshalb müssen wir sie ihnen, so weit in unserem Können, angedeihen lassen. Ausserdem erhalten wir dem Klub durch unsere Arbeit ein Mitglied und der Zucht vielleicht einen brauchbaren Hund, weil es uns möglich war, dessen Abstammung meist unter unendlichen Mühen und Schreibereien im Stammbuch festzulegen.

Unser Stammbuch kann und soll ja kein Elitebuch sein, in dem verzeichnet zu sein an sich schon ein Verdienst ist, aber der Nachweis der Abstammung, der im BSB. niedergelegt ist, soll richtig sein, damit er dem Züchter ein Fingerzeig sein kann, damit der Züchter sieht, was in seinen Hunden steckt, was fehlt und was mit Erfolg hineingebracht werden kann und wo dieses letztere zu finden ist. Es soll den Züchtern indess nicht das eigene Nachdenken ersparen, auch nicht das Selbst-Schauen und Selbst-Erwägen und gerade daran, meinen wir, fehlt's etwas. Anstatt den Deckhund genau nach Abstammung und Exterieur, nach der Erkenntniss der Fehler der Hündin auszuwählen, die der Rüde ausgleichen soll und müsste, um ein günstiges Zuchtresultat zu erzielen, wird wahllos die Hündin meist dem Hund zugeführt, der gerade Mode ist, dem Sieger der meisten Ausstellungen.

Das lässt sich durch unser Stammbuch leicht nachweisen. Fast jeder Band steht unter dem Stern einiger weniger Rüden, die in den betr. Perioden die Zucht geradezu beherrschten. Bei Band I tritt das noch nicht so in die Erscheinung, weil dieser Band eine sehr grosse Anzahl längst eingegangener Hunde enthält, deren Abstammung aber festgelegt werden musste, da ihr

Blut in unserer deutschen Zucht enthalten ist. In Band II treten als hauptsächlichste Vaterhunde auf: die 4 Stockhaarigen »Munichia-Montblanc« 52, »Mentor von Hirslanden« 47, »Pluto von Buochs«, SHSB. 559, und »Barry-Ravensburg« 21, sowie die Langhaarigen »Barry-Saulgau II« 465, »Rawyl von Bern« 222, »Grossglockner« 201, »Munichia-Barry-Frauenfeld« 213, »Neumaier's Mars« 215, »Barry-Cannstatt« 448 und »Young-Medor« 238. In Band III begegnen wir von Stockhaarigen noch häufig »Munichia-Montblanc« 52, neu hinzu treten »Champ. Daniel von Hirslanden« 314, »Othello« 56 und »Porthos-Belisar« 65; von Langhaarigen »Rawyl von Bern« 222, »Barry-Saulgau II« 465 und »Munichia-Barry-Frauenfeld« 213, während hier hinzukommen: »Champ. Athos von Biel« 441, »Hektor II von Biel« 205, »Leon I von Biel« 492 und »Munichia-Medor« 502. Der vorliegende Band IV legt folgende Deckhunde als meist benutzte fest: Von Stockhaarigen »Barry-Cannstatt III« (früher »Barry von Kandern«) 305 und seinen rechten Bruder »Barry II von Kandern« 306, »Champ. Mausche-Bär-Cannstatt« 1072, »Champ. Pluto-Zollern« 1083 und »Champ. Prinz von Solothurn« 1084, von Langhaarigen: »Champ. Athos von Biel« 441, dessen beide Söhne »Athos-Urach« 1218 und »Tell-Urach« 1390, »Bayard von Bruck« (jetzt »Champ. Barry von Gundeldingen«) 809, »Barry-Fischenthal« 1231, »Champ. Bob III von Biel« 812, »Medor von Kronenthal« 1333, »Merkur-Ursula« 448, »Munichia-Lord-Uracia« 842 und »Munichia-Medor« 502.

Diese Hunde haben ja allerdings — und das ist unleugbar — sehr veredelnd und fördernd auf unsere Zucht eingewirkt, sie haben mit Hündinnen, deren Fehler sie auszugleichen vermochten, meist recht gutes, ja mitunter sogar vorzügliches geschaffen, aber doch nicht mit allen Hündinnen, vorzüglich aber nicht mit solchen, die die gleichen Fehler hatten, wie sie selbst. Und das ist der springende Punkt, weshalb das Stammbuch nicht durch sich selbst Gewähr für gute Zuchterfolge bietet, nicht das Nachdenken und Erwägen, das Vergleichen des Exterieurs beider Zuchtthiere ersetzen kann. Der Züchter muss, wenn er Erfolg haben will, die Kenntnisse sich aneignen, die ihn befähigen einen Hund

zu beurtheilen, seine Fehler und guten Points zu erkennen, um sie durch Zuchtwahl auszugleichen. Diese Fähigkeit lässt sich aber nur durch vieles und sachverständiges Schauen erwerben, deshalb sollte jeder Züchter dieses Schauen zu erlernen suchen und das kann er am besten auf Ausstellungen und zwar auf grossen Ausstellungen, wo viele St. Bernhardshunde sich befinden, an denen er die einzelnen Fehler und guten Points mit Hilfe des sachverständigen Richters kennen lernen und studiren kann.

Aber nicht nur körperliche Eigenschaften vererben sich, sondern auch Charakter- und Gebrauchs-Eigenschaften und deshalb sollte auf diese bei der Zuchtwahl ebenfalls Rücksicht genommen werden. Unser St. Bernhardshund hat sich seine hervorragende Stellung unter den Liebhabern von Rassehunden nicht zum Wenigsten durch seine liebenswürdigen Charakter-Eigenschaften errungen und deshalb muss es das Bestreben unserer Züchter sein, diese bestrickenden Eigenschaften in unseren Hunden nicht nur zu erhalten, sondern auch noch zu erhöhen, zu verstärken. Mit rauflustigen oder gar bissigen Hunden zu züchten, sollte ausgeschlossen sein, denn gerade die Neigung zum Beissen vererbt sich sehr leicht. Die diesjährige Berliner »Hektor«-Ausstellung bewies das recht schlagend; noch auf keiner Ausstellung sahen wir so viele Raufer wie dort. Dass solche Thiere nicht dazu beitragen, unserer Rasse neue Liebhaber zu gewinnen, ist natürlich, denn wer würde die Folgen einer so unangenehmen Eigenschaft, die durch die Grösse und Stärke unserer Lieblinge noch gesteigert wird, auf sich nehmen wollen? Der St. Bernhardshund soll in seiner Erscheinung Gutmüthigkeit, Kraft und Würde zeigen, nicht aber hässliche Rauflust und Bissigkeit, die sich mehr für den dörflichen Kettenhund eignen als für den liebenswürdigen grand seigneur der Hundewelt.

Die Stammbuch-Kommission:

Max Näther, R. Hoepner.

Prämiirungslisten der St. Bernhardshunde.

Traunstein, 27. und 28. August 1899.

Richter: H. Boppel, Cannstatt.

Stockhaarige.

Offene Klasse. Rüden.

Ib. Preis. *Wodan von Schwabing.* Bes. Max Näther, München.
IIa. Preis. *Pluto von Greuth.* Bes. J. Haug, Kirchhaslach.
IIb. Preis. *Viktor von Wasserburg.* Bes K. Krämer, Wasserburg.

Offene Klasse. Hündinnen.

II. Preis. *Diana-Lauter.* Bes. E. Lauter, München.

Neulingsklasse. Rüden.

II. Preis. *Pluto von Greuth.* Bes. J. Haug, München.
LE. *Cäsar von Wasserburg.* Bes. X. Huber, Berchtesgaden.

Neulingsklasse. Hündinnen.

III. Preis. *Iris von Salzburghofen.* Bes. Brauner, Salzburghofen.
LE. *Hora von Reichenhall.* Bes F. Oberascher, Reichenhall.

Jugendklasse. Rüden.

HLE. *Cäsar von Wasserburg.* Bes. X. Huber, Berchtesgaden.

Schweizer Zuchtklasse. Rüden.

II. Preis. *Viktor von Wasserburg.* Bes. K. Krämer, Wasserburg.

Deutsche Zuchtklasse. Rüden.

I. Preis u. Ehrenpreis. *Wodan von Schwabing.* Bes. Max Näther, München.

Deutsche Zuchtklasse. Hündinnen.

II. Preis. *Diana-Lauter.* Bes. E. Lauter, München.

Langhaarige.

Offene Klasse. Rüden.

I. Preis. *Barry-Lauter.* Bes. E. Lauter, München.
II. Preis. *Barry-Wielandt.* Bes. L. Huber, München.
IIb. Preis. *Rigi.* Bes. H Schmied, München.
IIIa. Preis. *Cäsar.* Bes. Haug, Kirchhaslach.
IIIb. Preis. *Menelik II.* Bes. A. Büchlmair, München.
HLER. *Barry von Raiten.* Bes. M. Huber, Raitenhaslach.
HLE. *Cäsar von Augsburg.* Bes. A. Levinger, Augsburg.
LE. *Barry vom Inn.* Bes. H. Högler, Wasserburg.

Offene Klasse. Hündinnen.

II. Preis. *Frikka von Altenmarkt.* Bes. F Kreuzer, Altenmarkt a. d. Alz.
III. Preis. *Limmath II.* Bes. A. Büchlmair, München.
HLE. *Bellona vom Allgäu.* Bes. H. Keck, Memmingen.

Siegerklasse. Rüden.

I. Preis. *Barry-Lauter.* Bes. E. Lauter, München.

Neulingsklasse. Rüden.

II. Preis. *Rigi.* Bes. H. Schmied, München.
LE. *Barry vom Inn.* Bes. H. Högler, Wasserburg.

Neulingsklasse. Hündinnen.

II. Preis. *Eva.* Bes. Schuster, München.
HLE. *Bellona vom Allgäu.* Bes. H. Keck, Memmingen.

Jugendklasse. Rüden.

II. Preis. *Rigi.* Bes. H. Schmied, München.
LE. *Barry.* Bes. E. Weigand, Landshut.

Jugendklasse. Hündinnen.

Ib. Preis u. Ehrenpreis. *Frikka v. Altenmarkt.* Bes. F. Kreuzer, Altenmarkt a. A.
II. Preis. *Eva.* Bes. Schuster, München.

Schweizer Zuchtklasse. Rüden.

IIb. Preis. *Menelik II.* Bes. A. Büchlmair, München.

Schweizer Zuchtklasse. Hündinnen.

IIb. Preis. *Limmath II.* Bes. A. Büchlmair, München.

Deutsche Zuchtklasse. Rüden.

I. Preis u. Ehrenpreis. *Barry-Lauter.* Bes. E. Lauter, München.
II. Preis. *Barry-Wieland.* Bes. L. Huber, München.
IIIb. Preis. *Rigi.* Bes. H. Schmied, München.

Frankfurt a. M., 1. Oktober 1899.

Richter: H. Boppel, Cannstatt.

Stockhaarige.

Offene Klasse. Rüden.

II. Preis, Ehrenpr. u. Spezialpr. *Arthur-Kyburg.* Bes. J. Burkard, Oberursel.
III. Preis. *Pluto v. Kinzigthal.* Bes. Dr. med. Calaminus, Langendiebach.
HLE. *Rasko von Davos.* Bes Aug Th. Simon, Kirn a. d. Nahe.
HLE. *Minko.* Bes. Adolf Rath. Ladenburg.
HLE. *Mars.* Bes. O. Hermes, Frankfurt.
LE. *Tyras.* Bes H Michel, Frankfurt.

Offene Klasse. Hündinnen.

Reservepr. *Zola.* Bes. G. Schmitt, Nierstein.
LE. *Dine.* Bes. C. Ott, Schwanheim.

Neulingsklasse. Rüden.

III. Preis. *Rasko von Davos* Bes. Aug. Th. Simon, Kirn a. d. Nahe.
Reservepr. *Mars.* Bes. O. Hermes, Frankfurt.
HLE. *Tyras.* Bes. H. Michel, Frankfurt.
HLE. *Marco.* Bes. Gotthelf Guttmann, Frankfurt.

Neulingsklasse. Hündinnen.

HLE. *Dine.* Bes. C. Ott, Schwanheim.

Jugendklasse. Rüden.

HLE. *Barry vom Buchwald.* Bes. Konrad Schäfer, Frankfurt.
HLE. *Tyras.* Bes. H. Michel, Frankfurt.
HLE. *Minko.* Bes. Adolf Rath, Ladenburg.

Langhaarige.

Siegerklasse. Rüden.

I. Preis u. Ehrenpr. *Mentor v. Bannwald.* Bes. Ludw. Trunzer, Karlsruhe.
II. Preis u. Spezialpr. *Champ. Merkur-Ursula.* Bes. Herm. Bauer, Oberursel.

Siegerklasse. Hündinnen.

I. Preis u. Ehrenpr. *Alma v. Solothurn.* Bes. Gg. Neusel, Eberstadt.

Offene Klasse. Rüden.

II. Preis u. Ehrenpr. *Melack.* Bes. Wilh. Baumann, Göppingen.
III. Preis. *Barry vom Rhein.* Bes. Friedr. Jähne, Bingen.
HLE. *Hektor vom Hohentwiel.* Bes. Ludwig Kohlhammer, Singen a H.
HLE. *Barry-Rüsselsheim.* Bes. Alexander Stuttmann, Rüsselsheim.
HLE. *Kastor.* Bes. Dr. med. Calaminus, Langendiebach.
HLE. *Rasco.* Bes. derselbe.
HLE. *Cäsar von Bolanden.* Bes. Franz Wolf, Kirchheimbolanden.
HLE. *Bruno II von Biel.* Bes. H. Zündorff, Köln.
LE. *Barry.* Bes. M. v. Badinski, Bieber.

LE. *Teut von Steglitz.* Bes. E. Schlücker, Frankfurt.
LE. *Mars vom Berg.* Bes. Adolf Oetting, Göttingen.
LE. *Wotan.* Bes. Ph Scherer, Frankfurt.

Offene Klasse. Hündinnen.

I. Preis. *Flora von Saulgau.* Bes. Th. Meyer, Strassburg.
II. Preis. *Aida-Ursula.* Bes. Hermann Bauer, Oberursel.
III. Preis. *Berna.* Bes. E. C. Schlücker, Frankfurt.
HLE. *Dea.* Bes. Ph. Rumbler, Frankfurt.
HLE. *Nora von Waldheim.* Bes. H. Zündorff, Köln.
HLE. *Wanda-Nassau.* Bes. J. Burkard, Oberursel.

Neulingsklasse. Rüden.

III. Preis. *Rasko.* Bes. Dr. med. Calaminus, Langendiebach.
HLE. *Kastor.* Bes. derselbe.
HLE. *Hektor v. Hohentwiel.* Bes. L. Kohlhammer, Singen a. H.
LE. *Barry vom Glan.* Bes. Hufnagel, Meisenheim.
LE. *Wotan.* Bes. Ph. Scherer, Frankfurt.
LE. *Teut von Steglitz.* Bes. E. C. Schlücker, Frankfurt.
LE. *Mars vom Berg.* Bes. Adolf Oetting, Göttingen.

Neulingsklasse. Hündinnen.

I. Preis *Flora von Saulgau.* Bes. Th. Meyer, Strassburg.
III. Preis. *Berna.* Bes. E. C. Schlücker, Frankfurt
HLE. *Wanda-Nassau.* Bes J. Burkard, Oberursel.

Jugendklasse. Rüden.

III. Preis. *Kastor.* Bes. Dr. med. Calaminus, Langendiebach.
HLE. *Hektor von Söllingen* Bes. Franz Barth, Söllingen.
LE. *Barry vom Glan.* Bes. Hufnagel, Meisenheim.
LE. *Hannibal von Columbia.* Bes. E. Dauber, Odenbach.

Jugendklasse. Hündinnen.

HLE. *Wanda-Nassau.* Bes. Jos. Burkard, Oberursel.

Zuchtklasse. Rüden und Hündinnen.

I. Preis. *Champ. Merkur-Ursula.* Bes. Herm. Bauer, Oberursel.
III. Preis. *Rasko.* Bes. Dr. med. Calaminus, Langendiebach.
HLE. *Kastor.* Bes. derselbe.
HLE. *Cäsar von Bolanden.* Bes. Franz Wolf, Kirchheimbolanden.
HLE. *Wanda-Nassau.* Bes. Jos. Burkard, Oberursel.

Koppelklasse.

I. Preis. *Champ. Merkur-Ursula* und *Aida-Ursula.* Bes. Herm. Bauer, Oberursel.
III. Preis. *Bruno II von Biel* und *Nora von Waldheim.* Bes. Heinrich Zündorff, Köln.

Mannheim, 20.—22. April 1900.

Richter: H. Boppel, Cannstatt.

Stockhaarige.

Offene Klasse. Rüden über 3 Jahre.

II. Preis. *Barry-Jupiter.* Bes. Carl Römer, Landau (Rheinpfalz).

Offene Klasse. Hündinnen über 3 Jahre.

I. Preis *Elisa.* Bes. Prof. Treiber, Plankstadt.
III. Preis. *Cora.* Bes. J. G. Grether, Müllheim (Baden).

Offene Klasse. Rüden unter 3 Jahre.

II Preis. *Barry.* Bes. Leopold Gimpel, Ludwigshafen.
III. Preis. *Barry III* Bes. Rich. Scheel, Mannheim.
HLE. *Pascha.* Bes. Heinr. Treuer, Auggen b. Müllheim.
LE. *Young-Mentor.* Bes. Direktor Wittsack, Mannheim.

Offene Klasse. Hündinnen unter 3 Jahre.

I. Preis u. Ehrenpreis. *Sabah von Hohenrain.* Bes. Verein der Hunde freunde für Göppingen und Umgebung.
HLE. *Freya.* Bes. Konrad Wiesenecker, Mannheim.

Neulingsklasse. Rüden.

III. Preis. *Barry III.* Bes. Rich. Scheel, Mannheim.
HLE. u. Spezialpreis. *Lord.* Bes. Prof. Treiber, Plankstadt.
HLE. *Pascha.* Bes Heinr. Treuer, Auggen b. Müllheim.
LE. *Orest.* Bes. Dr. med. A. Becker, Mannheim.

Neulingsklasse. Hündinnen.

I. Preis. *Sabah von Hohenrain.* Bes. Verein der Hundefreunde für Göppingen und Umgebung.
LE. *Bella.* Bes. J. Kappelmann, Oggersheim.

Jugendklasse. Rüden.

I. Preis. *Barry-Göppingen II.* Bes. G. Hessenthaler, Göppingen.
II. Preis. *Lord.* Bes Prof. Treiber, Plankstadt.
III. Preis. *Heros.* Bes. Karl Pflästerer, Mannheim.
LE. *Pluto von Hirslanden.*

Jugendklasse. Hündinnen.

I. Preis. *Flora-Göppingen.* Bes. G. Hessenthaler, Göppingen.
HLE. *Mary.* Bes. G. Grether, Müllheim (Baden).
HLE. *Freya.* Bes Konrad Wiesenecker, Mannheim.
LE. *Bella.* Bes J. Kappelmann, Oggersheim.

Deutsche Zuchtklasse. Hündinnen.

I. Preis. *Flora-Göppingen.* Bes. G. Hessenthaler, Göppingen.

Koppelklasse.

I. Preis. *Flora-Göppingen* und *Barry-Göppingen*. Bes. G. Hessenthaler Göppingen.

Langhaarige.

Offene Klasse. Rüden über 3 Jahre.

I. Preis u. Ehrenpreis. *Champ. Kurwenal vom Weinhag*. Bes. Frau M. Kähler, Mannheim.
II. Preis. *Cäsar*. Bes. A. Woll, Mannheim.
III. Preis. *Porthos von Mühlberg* Bes. Karl Buchholz, Pirmasens.
HLE. *Peter von Mühlheim II* Bes. Ludwig Zacherl, Würzburg.
LE *Prinz*. Bes. Chr. Frey, Neckarau.

Offene Klasse. Hündinnen über 3 Jahre.

III. Preis. *Belly*. Bes Phil. Bescher, Immesheim.
HLE. *Flora*. Bes. Heinr. Kuhn, Weinheim.

Offene Klasse. Rüden unter 3 Jahre.

I. Preis u. Ehrenpreis. *Athos-Urach*. Bes. Robert Kempel. Urach.
II. Preis. *Mars von Weinheim*. Bes. Heinr Kuhn, Weinheim.
HLE. *Barry*. Bes. Fritz Kocher, Mannheim.
LE *Osman-Pascha*. Bes. Otto Rass, Landau (Pfalz)
LE. *Barry-Frankenthal*. Bes. E Kaufmann I, Frankenthal.
LE. *Cäsar von Bolanden* Bes. Franz Wolf, Kirchheimbolanden.
LE. *Ingo*. Bes. Wilh. Fröhlin, Egigheim b. Frankenthal.
LE. *Cäsar*. Bes. Bernhard Hermann, Bruchsal.
LE. *Rolf*. Bes. Frau Kroher Mannheim.
LE. *Hektor*. Bes. K. Stalf, Buchen (Baden).
LE. *Barry-Weil*. Bes. H. Weil, Stockach (Baden).

Offene Klasse. Hündinnen unter 3 Jahre.

III. Preis. *Lucki vom Tobel*. Bes. Heinr. Disch, Schwenningen.
LE. *Flora*. Bes. Rudolf Krumbein, Triberg.
LE. *Ella von Saulgau*. Bes. J. H. Schäfer, Homburg (Pfalz).

Siegerklasse. Hündinnen.

I. Preis u. Ehrenpreis. *Alma von Solothurn*. Bes. Georg Neusel, Eberstadt b. Darmstadt.

Neulingsklasse. Rüden.

I. Preis. *Athos-Urach*. Bes. Robert Kempel, Urach.
II Preis. *Mars von Weinheim*. Bes. Heinr Kuhn, Weinheim.
III. Preis. *Cäsar*. Bes. A. Woll, Mannheim.
Reservepreis. *Pluto von Ottenheim*. Bes. J. Maurer, Ottenheim.
HLE. *Paty*. Bes. Josef Henn, Elsenz b. Eggingen.
HLE. *Barry*. Bes. Fritz Kocher, Mannheim.
LE. *Cäsar*. Bes. Adam Wetzel III, Alsheim.
LE. *Barry von Seckenheim*. Bes. Karl Seitz, Seckenheim.
LE. *Prinz*. Bes. Chr. Frey, Neckarau.
LE. *Osman-Pascha*. Bes. Otto Rass, Landau (Pfalz).

LE. *Cäsar*. Bes. Bernhard Hermann, Bruchsal.
LE. *Barry-Weil*. Bes. H. Weil, Stockach (Baden).

Neulingsklasse. Hündinnen.

LE. *Ella von Saulgau*. Bes. J. H. Schäfer, Homburg (Pfalz).

Jugendklasse. Rüden.

I. Preis. *Fram-Alsatiae*. Bes. Apotheker Bauer, Ittenheim-Strassburg.
HLE. *Roland*. Bes. Jakob Ade, Mannheim.
HLE. *Barry*. Bes. Friedr. Schuck, Ludwigshafen a. Rh.
HLE. *Paty*. Bes Josef Henn, Elsenz b. Eggingen
LE. *Cäsar*. Bes. Carl Wahl, Mannheim.
LE. *Roland von Bolanden*. Bes. Kommerzienrath Schrader, Mannheim.
LE. *Hektor von Landau*. Bes. O. Oberdorfer, Landau (Pfalz).
LE. *Osman-Pascha*. Bes. Otto Rass, Landau (Pfalz).
LE. *Hektor*. Bes. K. Stalf, Buchen (Baden).
LE. *Barry von Seckenheim*. Bes. Karl Seitz, Seckenheim.

Jugendklasse. Hündinnen.

I. Preis. *Flora*. Bes. Julius Stober, Freiburg i. Br.

Deutsche Zuchtklasse. Rüden.

I. Preis. *Athos-Urach*. Bes. Robert Kempel, Urach.
II. Preis. *Champ. Kurwenal vom Weinhag*. Bes. Frau M. Kähler, Mannheim.
III. Preis. *Fram-Alsatiae*. Bes. Apotheker Bauer, Ittenheim-Strassburg.
LE. *Hektor von Landau*. Bes. O. Oberdorfer, Landau (Pfalz).

München, 12.—14. Mai 1900.

Richter: H. Boppel, Cannstatt.

Stockhaarige Rüden.

Offene Klasse.

I. Preis u. 2 Ehrenpreise. *Prinz von Solothurn*. Bes. F. Bartlomé, Solohurn.
II. Preis. *Munichia-Jupiter*. Bes. G. Schmidbauer. München.
III. Preis. *Wodan von Schwabing*. Bes. M. Näther, München.
HLER. *Lincoln-Keeper*. Bes. Fuchs, Wien.
HLE. *Donar*. Bes. Bissinger, Kempten.
HLE. *Porthos II*. Bes. Pruckner, München.
HLE. *Cäsar von Hainstadt*. Bes. Kampe, Züllichau.
HLE. *Monte Cristallo*. Bes. Grau, Augsburg.
HLE. *Osman-Pascha*. Bes. Ehrhardt, München.
HLE. *Viktor von Wasserburg* Bes. Lex, München.
HLE. *Pluto von Gundeldingen*. Bes Hesselberger, Augsburg.
HLE. *Hektor*. Bes. Böhm, München.
HLE. *Marko* Bes Nachtrieb, Bothnang.
LE. *Ortler-Corona*. Bes Garms, Dt.-Krone.
LE. *Orest von Bruck*. Bes. Kuchler, Bruck.
LE. *Barry*. Bes. Bucher, München.

LE. *Moreau.* Bes Girtler, München.
LE. *Young-Belisar.* Bes. Lincke, München.
LE. *Leo.* Bes. Zanner, München.

Siegerklasse.

I. Preis. *Prinz von Solothurn.* Bes. Bartlomé, Solothurn.
II. Pr. u. Spezialpreis. *Wodan von Schmabing.* Bes. M. Näther, München.
III. Preis. *Lincoln-Keeper.* Bes Fuchs, Wien.
HLER. u. Ehrenpreis. *Wotan-Gohlis.* Bes. Nickau, Leipzig.
HLE. *Cäsar von Hainstadt.* Bes. Kampe, Züllichau.

Begrenzte Klasse.

I. Preis. *Munichia-Jupiter.* Bes. G. Schmidbauer, München.
II. Preis. *Marco von Wasserburg.* Bes. Schlissleder, Wasserburg.
III. Preis. *Leo von Wasserburg.* Bes. Fischer, Wasserburg a. I.
HLER. *Victor von Wasserburg.* Bes Lex, München.
HLE. *Donar.* Bes. Bissinger, Kempten.
HLE. *Porthos II.* Bes. Pruckner, München.
HLE. *Monte Cristallo.* Bes. Grau, Augsburg.
HLE. *Harry.* Bes Böck, München.
HLF. *Osman-Pascha* Bes. Ehrhardt, München.
HLE. *Pluto von Gundeldingen.* Bes. Hesselberger, Augsburg.
HLE *Hektor.* Bes. Böhm, München.
LE. *Ortler-Corona.* Bes. Garms, Dt.-Krone.
LE. *Orest von Bruck.* Bes. Kuchler, Bruck.
LE *Lord Cecil.* Bes. Müller-Gossen. München.

Neulingsklasse.

I. Preis. *Munichia-Jupiter.* Bes. G. Schmidbauer, München-
II. Preis. *Marco von Wasserburg.* Bes Schlissleder, Wasserburg.
III. Preis *Leo von Wasserburg.* Bes. Fischer, Wasserburg
HLER *Arbon.* Bes Bopp, Schwäb.-Gmünd.
HLE. *Donar.* Bes Bissinger, Kempten.
HLE. *Young-Viktor von Wasserburg.* Bes Lex, München.
HLE *Barry.* Bes. Böhm, München.
HLE. *Osman-Pascha.* Bes Ehrhardt, München.
HLE. *Barry.* Bes. Bucher, München.
HLE. *Pluto von Gundeldingen.* Bes. Hesselberger, Augsburg.
HLE. *Harry.* Bes. Böck, München.
LE. *Orest von Bruck* Bes. Kuchler, Bruck.
LE. *Lord Cecil* Bes. Müller-Gossen, München.
LE. *Moreau.* Bes. Girtler, München.

Jugendklasse.

II. Preis. *Marco von Wasserburg.* Bes. Schlissleder, Wasserburg
III Preis. *Leo von Wasserburg.* Bes. Fischer, Wasserburg.
HLER. *Arbon.* Bes Bopp, Schwäb.-Gmünd.
HLE. *Pluto von Wasserburg* Bes. Schlissleder, Wasserburg.
HLE. *Young-Viktor von Wasserburg* Bes. Lex, München.
HLE *Barry.* Bes. Bucher, München.
HLE. *Barry.* Bes. v. Ballmoos, Grünenbach.
HLE. *Sultan.* Bes. Bäsler, Untereinharz.
LE *Lord Cecil* Bes. Müller-Gossen, München.
LE. *Barri.* Bes. Huber, München.

Langhaarige Rüden.

Offene Klasse.

I. Preis u. 3 Ehrenpreise. *Czar-Alsatiae.* Bes. Bauer, Ittenheim.
II. Preis. *Barry-Wieland.* Bes. Huber, München.
III. Preis. *Rigi-Schmid.* Bes. Schmid, München.
HLER. *Umberto von Klingenthal.* Bes. Meisel, Klingenthal.
HLE. *Ivan von Schönfeld.* Bes. Ganse, Schönfeld.
HLE. *Wodan von Erlangen.* Bes. Bühler, Erlangen.
HLE. *Barry von Lindenhof.* Bes. Wörnle, Tölz.
HLE. *Nero* Bes Flaersch, München.
LE. *Barry von Wittenberg.* Bes. Pfeiler, Burgfarrnbach
LE. *Rasko-Uracia* Bes. Roch, Pfersee.
LE. *Djel-Montblanc.* Bes. Heldrich, München.
LE. *Wallberg.* Bes. Pressel, München.
LE. *Mönch.* Bes. Helbig, München.
LE. *Barry.* Bes. Frank, München.
LE. *Barry.* Bes. Penker, München.

Begrenzte Klasse.

I. Preis. *Czar-Alsatiae.* Bes. Bauer, Ittenheim.
II. Preis. *Boris-Gohlis* Bes. Nickau, Leipzig.
III. Preis. *Rigi-Schmid.* Bes. Schmid, München.
HLER. *Barry von der Weide.* Bes. Fink, München.
HLE. *Wodan von Erlangen.* Bes. Bühler, Erlangen.
HLE. *Barry von Lindenhof.* Bes. Wörnle, Tölz.
HLE. *Watzmann-Amperia.* Bes. Carl Mayr, Bruck.
HLE. *Rigi-Amperia.* Bes. derselbe.
HLE. *Nero* Bes Flaersch, München.
HLE. *Barry.* Bes. Streicher, München.
LE. *Barry von Wittenberg.* Bes. Pfeiler, Burgfarrnbach.
LE. *Djel Montblanc* Bes. Heldrich, München.
LE. *Loki.* Bes. Schleyer, Garmisch.
LE. *Cäsar.* Bes. Schorrer, München.

Neulingsklasse.

I. Preis. *Czar-Alsatiae.* Bes. Bauer, Ittenheim
II. Preis. *Boris-Gohlis.* Bes. Nickau, Leipzig.
III Preis. *Barry von Lindenhof.* Bes Wörnle, Tölz.
HLER. *Wodan von Erlangen.* Bes. Bühler, Erlangen.
HLE. *Ivan von Schönfeld* Bes. Ganse, Schönfeld.
HLE. *Watzmann-Amperia.* Bes. Carl Mayr, Bruck.
HLE. *Rigi-Amperia.* Bes. derselbe.
HLE. *Nero.* Bes. Flaersch, München.
HLE. *Ivo.* Bes. Eckstein, Altdorf-Nürnberg.
HLE. *Barry.* Bes. Streicher, München.
LE. *Barry.* Bes. Penker, München.
LE. *Barry von Wittenberg.* Bes. Pfeiler, Burgfarrnbach.
LE. *Rasko-Uracia.* Bes. Roch, Pfersee
LE. *Djel-Montblanc.* Bes. Heldrich, München.
LE. *Apollo.* Bes. Plendl, Augsburg.
LE *Cäsar.* Bes. Koller, München.
LE. *Loki* Bes. Schleyer, Garmisch.
LE. *Cäsar.* Bes. Schorrer, München.

Jugendklasse.

I. Preis. *Boris-Gohlis.* Bes. Nickau, Leipzig.
III. Preis. *Hektor.* Bes. Reiss, Bruck.
HLE. *Rasko-Uracia.* Bes. Roch, Pfersee.
HLE. *Young-Guido von Hirslanden.* Bes. Schubert, Amberg.
LE. *Cäsar von Straubing.* Bes. Dieschinger, Straubing.

Stockhaarige Hündinnen.

Offene Klasse.

I. Preis u. Ehrenpreis. *Rhona von Wasserburg.* Bes. Huber, Berchtesgaden.
II. Preis. *Bajuvaria-Ella von Fidazhofen.* Bes. Burger, München.
III. Preis. *Alma Rochus vom Rochusberg.* Bes Krämer, Büdesheim.
HLER. *Nora von der Weide.* Bes. Fink, München
HLE. *Magdalena von Hirslanden.* Bes. Joerin-Gerber, Zürich.
HLE. *Munichia-Countess.* Bes. Lang, München
HLE. *Bella von Wyl.* Bes. Maeder, Wyl.
HLE. *Diana-Lauter.* Bes. Siewecke, Augsburg.
LE. *Mignon von Schönfeld.* Bes. Ganse, Schönfeld.
LE. *Dora-Porthos.* Bes. Dallmer, München.
LE. *Sabah vom Durchlass.* Bes. Theimer, München.
LE. *Blanka.* Bes. Körber, München.
LE. *Irma.* Bes. Penker, München.

Siegerklasse.

I. Preis. *Bajuvaria-Ella von Fidazhofen.* Bes. Burger, München.

Begrenzte Klasse.

II. Preis. *Alma-Rochus vom Rochusberg.* Bes. Krämer, Büdesheim.
III. Preis. *Nora von der Weide.* Bes. Fink, München.
HLER. *Diana Lauter.* Bes. Siewecke, Augsburg.
HLE. *Magdalena von Hirslanden* Bes. Joerin-Gerber, Zürich.
HLE. *Bella von Wyl.* Bes Maeder, Wyl.
HLE. *Sabah vom Durchlass.* Bes Theimer, München.

Neulingsklasse.

I. Preis. *Rhona von Wasserburg.* Bes. Huber, Berchtesgaden.
II. Preis. *Alma-Rochus vom Rochusberg.* Bes. Krämer, Büdesheim.
III. Preis. *Magdalena von Hirslanden.* Bes. Joerin-Gerber, Zürich.
HLER. *Legary.* Bes. Schuhmann, München.
HLE. *Sabah vom Durchlass* Bes. Theimer, München.
LE. *Mignon von Schönfeld.* Bes. Ganse, Schönfeld.
LE. *Waldtraut von Ichenhausen.* Bes. Madel, Ichenhausen.
LE. *Silva.* Bes. Bockhorni, München
LE. *Minka.* Bes. Sedlmeier, München.

Jugendklasse.

II. Preis *Flora von Ulm.* Bes. Lämmle, Ulm.
HLE. *Sylva.* Bes. Niederhofer, München.
LE. *Waldtraut von Ichenhausen.* Bes. Madel, Ichenhausen.
LE. *Silva.* Bes Bockhorni, München.

Langhaarige Hündinnen.

Offene Klasse.

II. Preis. *Bajuvaria-Lotte von Bruck.* Bes. Burger, München.
III. Preis. *Freya-Gohlis.* Bes. Nickau, Leipzig.
HLER. *Mirra II von Bruck.* Bes. Reiss, Fürstenfeldbruck.
HLE. *Noris-Schmid.* Bes. Schmid, München.
HLE. *Frikka von Altenmarkt.* Bes. Fr. Kreuzer, Altenmarkt.
LE. *Nanny von Bruck.* Bes. Lauter, München.
LE. *Flora von Biel.* Bes. Pfundt, Apolda.

Begrenzte Klasse.

I. Preis. *Isolde.* Bes. Franzen, München.
II. Preis. *Bajuvaria-Lotte von Bruck.* Bes. Burger, München.
III. Preis. *Freya-Gohlis.* Bes. Nickau, Leipzig.
HLE. *Noris-Schmid.* Bes. Schmid, München.
LE. *Nanny von Bruck.* Bes. Lauter, München.
LE. *Flora von Biel.* Bes. Pfundt, Apolda.
LE. *Tony.* Bes. Keinath, Leonberg.

Neulingsklasse.

I. u. Ehrenpreis. *Bajuvaria-Lotte von Bruck.* Bes. Burger, München.
II. Preis. *Freya-Gohlis.* Bes Nickau, Leipzig.
III. Preis. *Noris-Schmid.* Bes. Schmid, München.
HLER. *Meta.* Bes. Lodes, Berg am Laim
LE. *Nanny von Bruck* Bes. Lauter, München.
LE. *Flora von Biel.* Bes. Pfundt, Apolda.
LE. *Cora.* Bes. Lossen, München.
LE. *Flora.* Bes. Grether, Steckborn.
LE *Isaria II.* Bes. Zimmermann, Neuburg.

Jugendklasse.

I. Preis. *Freya-Gohlis.* Bes. Nickau, Leipzig.
II. Preis. *Isar von der Hammelburg.* Bes Fuchs, München.
III. Preis. *Irma* Bes Hacker, Steckborn.
HLER. *Sabah.* Bes. Huber, München.
LE. *Diana.* Bes. Büchter, Lütgendortmund.
LE. *Flora.* Bes Grether, Steckborn
LE. *Isaria II.* Bes. Zimmermann, Neuburg.

Braunschweig, 23., 24. und 25. Mai 1900.

Richter: Dr Th. Künzli, St. Gallen.

Langhaarige.

Siegerklasse. Rüden.

I. Preis und Ehrenpreis. *Jung-Glockner.* Bes Ludwig Frhr. von Hauff, Alt-Rehse b. Penzlin (Mecklenbg.).

Offene Klasse. Rüden.

I. Preis und Ehrenpreis. *Jung-Glockner.* Bes. Ludwig Frhr. von Hauff, Alt-Rehse b. Penzlin (Mecklenbrg.).
II. Preis. *Barry von Bern.* Bes. Fritz Maull, Waldhausen (Hann.).
III. Preis. *Athos von Stollengarten.* Bes. Herm Sötter, Gittelde.
HLER. *Leon-Hannover.* Bes. Otto Siegel, Hannover.
HLE. *Barry II-Misburg.* Bes. M. Kuhlemann, Misburg b. Hannover.
LE. *Barry von Meckelfeld.* Bes. H. Bostelmann, Meckelfeld.

Offene Klasse. Hündinnen.

I. Preis u. Ehrenpreis. *Wally.* Bes. G. Busse, Hamburg.
II. Preis. *Alma von der Leine.* Bes Jakob Essig, Hannover.

Neulingsklasse. Rüden.

II. Preis. *Barry von Bern.* Bes. Fritz Maull, Waldhausen (Hannover).
III. Preis. *Guido von Tobel.* Bes. Frau Hauptmann Rasch, Braunschweig.
HLER. *Barry II-Misburg.* Bes. M. Kuhlemann, Misburg b. Hannover.
LE. *Tello von Lehsen* Bes. Jäger, Rittergutsbesitzer, Lehsen bei Wittenburg (Mecklenbrg.)

Neulingsklasse. Hündinnen.

I. Preis u. Ehrenpreis. *Wally.* Bes. G. Busse, Hamburg.
II. Preis. *Lady.* Bes. Vahldieck, Helmstedt.
III. Preis. *Alma von der Leine.* Bes. Jakob Essig, Hannover.
HLER. *Alma.* Bes. Alb. Baumann, Magdeburg.
HLE. *Venus von der Elbe.* Bes. W. Ramm, Bültum b. Bockenem.
HLE. *Berry.* Bes. Fr. Vehrke, Braunschweig.

Jugendklasse. Rüden und Hündinnen.

I. Preis. *Prinz von Wallisfurt* Bes. Aug. Nisse, Hohenhameln.
II. Preis. *Barry von Bern.* Bes. Fritz Maull, Waldhausen (Hannover).
III. Preis. *Barry II-Misburg.* Bes. M. Kuhlemann, Misburg (Hannover).
HLER. *Alma.* Bes. Alb Baumann, Magdeburg.
LE. *Berna von der Elbe.* Bes. E. Ramm, Gr. Elbe b. Baddeckenstedt.
LE. *Berna* Bes. Fr. Ramm, Teichmühle Willershausen a. H.

Stockhaarige.

Offene Klasse. Rüden.

II. Preis u. Ehrenpreis. *Medor von Wandsbek.* Bes. Heinr. Derboven, Wandsbek.
III. Preis. *Bernhard von Henneberg.* Bes. Otto Bohl, Braunschweig.
HLE. *Barry vom Stollengarten.* Bes. Herm. Sütter, Gittelde.

Offene Klasse. Hündinnen.

II. Preis u. Ehrenpreis. *Irma-Saxonia.* Bes. Georg Pollack, M.-Buckau.
III. Preis. *Blanka von Meckelfeld* Bes. H. Bostelmann, Meckelfeld.

Neulingsklasse. Rüden.

II. Preis. *Medor von Wandsbek.* Bes. Heinr. Derboven, Wandsbek.
III. Preis. *Barry.* Bes A. Grotrian, Gutsbes, Reppner b. Broistedt.

Neulingsklasse. Hündinnen.

II. Preis. *Irma-Saxonia.* Bes. Georg Pollack, M.-Buckau.
III. Preis. *Blanka von Meckelfeld.* Bes. H. Bostelmann, Meckelfeld.

Jugendklasse. Rüden und Hündinnen.

II. Preis. *Irma Saxonia.* Bes. Georg Pollack, M.-Buckau.
HLE. *Cäsar-Ratisbona.* Bes. A. Humann, Braunschweig.

Amberg, 3. und 4. Juni 1900.

Richter: H. Boppel, Cannstatt

Stockhaarige.

Offene Klasse. Rüden.

III. Preis. *Wotan-Charlottenhof.* Bes. Rittmeister a D. Hofmann, Charlottenhof b. Schwandorf.

Neulingsklasse. Hündinnen.

II. Preis. *Bella.* Bes J. Wittmann, Esslingen.
III. Preis. *Flora.* Bes. Privatière Constanzia Janner, Hirschau b Ambg.

Jugendklasse. Hündinnen.

I. Preis. *Bella.* Bes. J. Wittmann, Esslingen.
II. Preis. *Flora.* Bes. Privatière Constanzia Janner, Hirschau b. Ambg.
III. Preis. *Juno.* Bes. F. Englmann, Amberg.

Langhaarige.

Offene Klasse. Rüden.

III. Preis. *Rasko-Uracia.* Bes. Wilhelm Roch, Pfersee.
HLER. *Barry.* Bes. Josef Schwarz, Amberg.
HLE. *Athos.* Bes. Christian Jacob, Fürth i. B.
LE. *Rigi* Bes. Joh Frank, Auerbach.
LE. *Ivo von Mühlberg.* Bes. Alfred Apel, Kulmbach.

Offene Klasse. Hündinnen.

II. Preis. *Stella.* Bes. Joh. Döring, Regensburg.

Neulingsklasse. Rüden.

HLE. *Athos.* Bes Chr. Jacob, Fürth i. B.
HLE. *Young-Guido von Hirslanden.* Bes. Hans Schubert, Amberg.
HLE. *Sokrates III von Hirslanden* Bes Andr. Schreyer, Amberg.
LE. *Barry.* Bes. Max Praun, Amberg.
LE *Barry.* Bes. Johann Hastreiter, Furth i. W.
LE. *Tyras.* Bes. Hauptmann Knauf, Amberg.
LE. *Rigi.* Bes. Joh. Frank, Auerbach.

Neulingsklasse. Hündinnen.

II. Preis. *Stella.* Bes. Joh. Döring, Regensburg.
HLE. *Flora* Bes. Hauptmann Knauf, Amberg.

Jugendklasse. Rüden.

II. Preis. *Rasko-Uracia.* Bes. Wilhelm Roch, Pfersee.
III. Preis. *Young-Guido von Hirslanden.* Bes. Hans Schubert, Amberg.
HLE. *Sultan.* Bes. E. Fentsch, Sulzbach.
HLE. *Sokrates III von Hirslanden.* Bes. Andr. Schreyer, Amberg,
LE. *Marquis II von Hirslanden.* Bes. derselbe.

Jugendklasse. Hündinnen.

III. Preis. *Carmen III von Hirslanden.* Bes. Andr. Schreyer, Amberg.
HLE. *Lilli.* Bes. Mathias Zimmermann, Neuburg a. D.

Paarklasse.

HLE. *Tyras* und *Flora.* Bes. Hauptmann Knauf, Amberg.

Koppelklasse.

HLE. *Sokrates III von Hirslanden, Marquis II von Hirslanden* und *Carmen III von Hirslanden.* Bes. A. Schreyer, Amberg.

Pankow-Berlin, 9. und 10. Juni 1900.

Richter: H. Wöllmer, Grosslichterfelde.

Stockhaarige.

Offene Klasse. Rüden.

II. Preis u. Ehrenpreis. *Romeo-Othello.* Bes. R. Kahlenberger, Werdau i. S.
III. Preis. *Caesar-Rheinhardt.* Bes. Ed. Rheinhardt, Berlin.
III. Qual. *Barry-Wilke.* Bes. Frau Direktor Wilke, Berlin.
HLE. *Cuvinal.* Bes Gebr. Kilholz, Adlershof.

Begrenzte Klasse. Rüden.

II. Preis. *Caesar-Rheinhardt.* Bes. Ed. Rheinhardt, Berlin.

Neulingsklasse. Rüden.

I. Preis. *Romeo-Othello.* Bes. R. Kahlenberger, Werdau i. S.
II. Preis. *Barry-Wilke.* Bes. Frau Direktor Wilke, Berlin.
III. Preis. *Lord Monthey.* Bes. cand. med. dent. R. Ehrenhaus, Berlin.

Offene Klasse. Hündinnen.

III. Preis. *Sabah von Olten.* Bes. Martin Bischoff, Flöha i. S.
HLER. *Maja.* Bes. M. Wieland, Berlin.

Begrenzte Klasse. Hündinnen.

III. Preis. *Maja.* Bes. M. Wieland, Berlin.

Züchterklasse. Hündinnen.

III. Preis. *Maja.* Bes. M. Wieland, Berlin.
HLE. *Irma-Saxonia.* Bes Georg Polack, Magdeburg-Buckau.

Langhaarige.

Offene Klasse. Rüden.

I. Preis u. Ehrenpreis. *Othello-Helvetia.* Bes. Frentzel, Friedrichshagen.
II. Preis. *Médor-F.* Bes Fandré, Berlin.
III Preis. *Barry-Gross.* Bes. Max Gross, Berlin.
HLER. *Thyras.* Bes. Just, Rixdorf.
HLE. *Leo.* Bes. Meiwald, Berlin.
HLE. *Rolf-Stamm.* Bes. Anton Stamm, Britz.
HLE. *Hektor-Thiele.* Bes. J. Thiele, Berlin.
HLE. *Pascha von Britz.* Bes. Karl Franz, Britz.
HLE. *Sultan* Bes. Oskar Kay, Berlin
HLE. *Ingo.* Bes Bernhard Lauer, Berlin.
HLE. *Bernhard.* Bes. H. Rauschert, Berlin.
HLE. *Nergall II von Wallisfurth.* Bes. Georg Wübben, Berlin.
HLE. *Medor II.* Bes. Dr. med. Fritz Bleichröder, Pankow.
HLE. *Medor II von Wedell.* Bes. Frau von Wedell, Werder a. H.
HLE. *Berno-Grundt.* Bes. W. Grundt, Berlin
LE. *Rolf.* Bes. P. Krause, Reinickendorf-West.

Begrenzte Klasse. Rüden.

I. Preis. *Barry-Gross.* Bes. Max Gross, Berlin.
II. Preis. *Nergall II von Wallisfurth.* Bes. Georg Wübben, Berlin.
III. Preis. *Aegir-Helvetia.* Bes. H. Frentzel, Friedrichshagen.
HLE. *Ingo.* Bes. Bernhard Lauer, Berlin.
HLE. *Berno-Grundt.* Bes. W. Grundt, Berlin.

Neulingsklasse. Rüden.

I. Preis. *Barry-Gross.* Bes. Max Gross, Berlin.
II. Preis. *Roland* Bes. Lange, Stettin.
III. Preis. *Manfred.* Bes. von Seydlitz-Kurzbach, Zehlendorf b. Berlin.
HLER. *Young Barry-Gottschalk.* Bes. Gottschalk, Berlin.
HLE. *Leo.* Bes. Meiwald, Berlin.
HLE. *Medor II.* Bes. Dr. med. Fritz Bleichröder, Pankow.
HLE. *Saphir.* Bes. P. Krause, Berlin.
HLE. *Barry-Grunewald.* Bes. Otto Grunwald, Berlin.
LE. *Udo.* Bes. R. Becker, Weissensee.
LE. *Medor-Keihl.* Bes. Viktor Keihl, Oberglogau.

Jugendklasse. Rüden.

II. Preis u. Ehrenpreis. *Tancred II.* Bes. W. John, Sommerfeld
III. Preis. *Barry-Wiesner* Bes. Reinhold Wiesner, Potsdam.
HLE. *Leo-Pankow.* Bes. Carl Berger, Pankow.

Siegerklasse. Hündinnen.

I. Preis u. Ehrenpreis. *Luna-Saxonia.* Bes. Martin Bischoff, Flöha i. S.
II. Preis. *Wally.* Bes. G. Busse, Hamburg.

Offene Klasse. Hündinnen.

I. Preis. *Luna-Saxonia.* Bes. Martin Bischoff, Flöha i. S.
II. Preis. *Wally.* Bes. G Busse, Hamburg.
III. Preis *Rosa II.* Bes. E. Gottschalk, Berlin.
HLER. *Lady vom Michelsberg* Bes. Malik, Schermeisel i. N.-M.
HLE. *Flora-Pottin* Bes. Carl Pottin, Berlin.
HLE. *Dido.* Bes. G Rost. Berlin.
HLE. *Wessoly's Minka* Bes Insp. Wessoly, Berlin.
HLE. *Hera Asciburgia.* Bes. A. Benecke, Waidmannslust a. Nordbahn.
HLE. *Grethe von Ratzeburg.* Bes. E Rosenthal, Altona a. E.
HLE. *Werra von Biel.* Bes. derselbe.

Begrenzte Klasse. Hündinnen.

II. Preis. *Rosa II.* Bes. E. Gottschalk, Berlin.

Neulingsklasse. Hündinnen.

II. Preis. *Rosa II.* Bes. E. Gottschalk, Berlin
III. Preis. *Lady vom Michelsberg.* Bes. Malik, Schermeisel i. N.-M.

Jugendklasse. Hündinnen.

HLE. *Wessoly's Minka.* Bes. Insp. Wessoly, Berlin.
HLE. *Norma-Theresia.* Bes A. Pautsch, Berlin.

Züchterklasse.

I. Preis. *Othello-Helvetia.* Bes. Frentzel, Friedrichshagen.
II. Preis. *Medor-F.* Bes. Fandré, Berlin.

Halle a. S., 16., 17. und 18. Juni 1900.

Richter: E. v. Otto-Kreckwitz.

Stockhaarige.

Offene Klasse. Rüden.

I. Preis. *Barry.* Bes. S. Cohn, Hamburg.
III. Preis. *Pascha.* Bes. Fritz Schreiber, Möckern b. Leipzig.

Offene Klasse. Hündinnen.

I. Preis. *Senta vom Taunus.* Bes. E. Schwenzel, Einbeck.
II. Preis. *Linda von Schierstedt.* Bes Wilhelm Mäder Gross-Schierstedt.

Begrenzte Klasse. Rüden.

I. Preis. *Barry.* Bes. S. Cohn, Hamburg.
III. Preis. *Pascha.* Bes. Fritz Schreiber, Möckern.

Begrenzte Klasse. Hündinnen.

I. Preis. *Linda von Schierstedt.* Bes. Wilh. Mäder, Gross-Schierstedt.

Neulingsklasse. Rüden.

I. Preis. *Pascha.* Bes. Fritz Schreiber, Möckern.

Neulingsklasse. Hündinnen.

I. Preis. *Senta vom Taunus.* Bes. E. Schwenzel, Einbeck.
II. Preis. *Linda von Schierstedt.* Bes. Wilh. Mäder, Möckern.

Langhaarige.

Offene Klasse. Rüden.

I. Preis. *Barry I.* Bes. S. Cohn, Hamburg.
II. Preis. *Cäsar von Wahren.* Bes. Max Kunze, Grossenhain.
III. Preis. *Enzio vom Taunus.* Bes. Gotthold Hendel, Halle a. S.
HLER. *Barry-Vogtsberg* Bes Richard Pickel, Vogtsberg b. Oelsnitz.
HLE. *Nero von Bergeborbeck.* Bes Direktor Meusel, Bergeborbeck.

Offene Klasse. Hündinnen.

I. Preis. *Sabine.* Bes. Rudolf Dietrich, Halle a. S.
II. Preis. *Nr. 580.*
III Preis *Nr. 578.*
HLER. *Nr. 580.*
HLE. *Nr 577.*
HLE. *Nr. 582.*

Begrenzte Klasse. Rüden.

I. Preis. *Cäsar von Wahren.* Bes. Max Kunze, Grossenhain.
II. Preis. *Enzio vom Taunus* Bes Gotthold Hendel, Halle a. S.
III. Preis. *Nero von Bergeborbeck.* Bes. Direktor Meusel, Bergeborbeck.

Neulingsklasse. Rüden.

I. Preis. *Barry.* Bes. L. Möller, Berka v. H.
II. Preis *Nero von Bergeborbeck.* Bes. Direktor Meusel, Bergeborbeck.
III. Preis. *Leo.* Bes. Paul Huber, Halle a. S.

Neulingsklasse. Hündinnen.

I. Preis. *Kreta-Halle.* Bes Seeligmann, Halle a. S.
II. Preis. *Minka.* Bes. Rudolf Dietrich, Halle a. S.
III. Preis. *Nr. 578.*
LE. *Nr 584.*

Jugendklasse. Rüden.

I. Preis. *Barry.* Bes. L. Möller, Berka v. H.
III. Preis. *Cäsar.* Bes. Max Pannier, Delitzsch.

Marburg, 17. Juni 1900.

Richter: Dr. med. Calaminus, Langendiebach.

Stockhaarige.

Offene Klasse. Rüden.

I. Preis u. Ehrenpreis. *Hektor.* Bes. Geh Med.-Rath Prof. Dr. Behring, Marburg.

III. Preis. *Arthur-Kyburg.* Bes. Josef Burkard, Oberursel.
LE. *Barry vom Rheinstein.* Bes. Prinz Georg von Preussen.

Offene Klasse. Hündinnen.

I. Preis. *Hero von Tanneck.* Bes Dr. Schad, Marburg.
II. Preis. *Alma-Rochus vom Rochusberg* Bes. G. Krämer, Büdesheim.
III. Preis. *Freya-Athos von Bielefeld.* Bes. C. Wellmann, Bielelefeld.
HLE. *Lucki vom Tobel.* Bes. Heinrich Disch, Schwenningen.

Neulingsklasse. Hündinnen.

II. Preis. *Freya-Athos von Bielefeld.* Bes. C. Wellmann, Bielefeld.

Zuchtklasse. Rüden und Hündinnen.

II. Preis. *Alma-Rochus vom Rochusberg.* Bes. G. Krämer, Büdesheim.

Langhaarige.

Siegerklasse. Rüden.

I. Preis u. Ehrenpreis. *Champ. Merkur-Ursula.* Bes. H. Bauer, Oberursel.
II. Preis. *Hektor von Oppenheim.* Bes. Carl Stenz, Mannheim.

Offene Klasse. Rüden.

I. Preis u. Ehrenpreis *Hektor von Oppenheim.* Bes. Carl Stenz, Mannheim.
II. Preis. *Athos von Tanneck.* Bes. Dr. Schad, Marburg.
III. Preis. *Tell II vom Erlafthal.* Bes H. Bauer, Oberursel.
LE. *Barry.* Bes. Wilh. Weishaupt, Marburg.

Offene Klasse. Hündinnen.

HLE. *Silva vom Bannwald* Bes Lud. Trunzer, Karlsruhe.
LE *Ella-Nassau.* Bes. Josef Burkard, Oberursel.

Neulingsklasse. Rüden.

I. Preis. *Ivo.* Bes. Prof. Böhmel, Marburg.
III Preis. *Lord.* Bes. Oberleutnant Schröder, Giessen.
LE. *Barry.* Bes. Eberhard Jamin, Oberursel.
LE. *Hexes gen. Hektor.* Bes Forstassessor Hecking, Sassmannshausen.

Neulingsklasse. Hündinnen.

I. Preis u. Ehrenpreis. *Leda.* Bes. Karl Kirchmann, Eckenheim.
II. Preis. *Juno* Bes. F. Krugmann, Viersen.
HLE. *Silva vom Bannwald.* Bes. Lud. Trunzer, Karlsruhe
LE. *Ella-Nassau.* Bes. Josef Burkard, Oberursel.

Jugendklasse. Rüden.

III. Preis. *Barry.* Bes. Eberhard Jamin, Oberursel.

Jugendklasse. Hündinnen.

I. Preis. *Leda.* Bes. Carl Kirchmann, Eckenheim.
HLE. *Ella-Nassau.* Bes. Josef Burkard, Oberursel.

Zuchtklasse. Rüden und Hündinnen.

I. Preis. *Leda.* Bes. Carl Kirchmann, Eckenheim.
HLE. *Ella-Nassau.* Bes. Josef Burkard, Oberursel.

St. Pölten, 23., 24. und 25. Juni 1900.

Richter: Dr. G. Zeppenfeld, Dachau.

Stockhaarige.

Siegerklasse. Rüden.

I. Preis. *Lincoln-Keeper.* Bes. Franz Fuchs, Wien-Hetzendorf.

Siegerklasse. Hündinnen.

I. Preis. *Fraya.* Bes. Carl Kaiser, Wien.

Offene Klasse. Rüden.

I. Preis. *Lincoln-Keeper.* Bes. Franz Fuchs, Wien-Hetzendorf.
HLE. *Wodan-Nibelung.* Bes. Baronin Grete Tinti, Schloss Pöchlarn.

Offene Klasse. Hündinnen.

I. Preis. *Sabah von Olten.* Bes. M. Bischoff, Flöha i. S.
II. Preis. *Fraya.* Bes. Carl Kaiser, Wien
III. Preis. *Leonora von Hirslanden.* Bes. Baron Adolf Seidler, Würmla.

Neulingsklasse. Rüden und Hündinnen.

II. Preis. *Walburg von St. Bernhard.* Bes. C. E. Herzig, Wien.
HLE. *Wodan-Nibelung.* Bes. Baronin Grete Tinti, Schloss Pöchlarn.

Jugendklasse. Rüden und Hündinnen.

I. Preis. *Walburg von St. Bernhard.* Bes. C. E. Herzig, Wien.
II. Preis. *Wotan.* Bes. Carl Gröbner, Mödling.

Langhaarige.

Siegerklasse. Rüden und Hündinnen.

II. Preis. *Luna-Saxonia.* Bes. Martin Bischoff, Flöha i. S.

Offene Klasse. Rüden.

II. Preis. *Leander.* Bes. Josef Schober, Sitzendorf, NOe.
III. Preis. *Mars von Hirslanden.* Bes. Baron Adolf Seidler, Würmla.
HLE. *Tell.* Bes. Baronin Malvine Czedik, Weidlingau.
HLE. *Barry-Graz.* Bes. Dr. med. Josef Braun, Graz.
LE. *Marco.* Bes. Heinrich Vonwiller, Wien.
LE. *Pluto.* Bes. Dr. Ponzauner, Dürnkrut.

Offene Klasse. Hündinnen.

II. Preis. *Luna-Saxonia.* Bes. Martin Bischoff, Flöha i. S.
III. Preis. *Young-Lola.* Bes. Josef M. Flesch, Wilhelmsburg.
HLE. *Juno-P.* Bes. Felix Pabst, St. Pölten.
LE. *Juno.* Bes. Dr. S. Ponzauner, Dürnkrut.

Neulingsklasse. Rüden.

I. Preis. *Leander.* Bes. Josef Schober, Sitzendorf, NOe.
II. Preis. *Tell* Bes. Baronin Malvine Czedik, Weidlingau.
III. Preis. *Medor von St. Bernhard.* Bes. C. E. Herzig, Wien.

Neulingsklasse. Hündinnen.

HLE. *Juno-P.* Bes. Felix Pabst, St. Pölten.
LE. *Juno.* Bes. Dr. S. Ponzauner, Dürnkrut.

Jugendklasse. Rüden und Hündinnen.

I. Preis. *Medor von St. Bernhard.* Bes. C. E. Herzig, Wien.
LE. *Juno von Würmla.* Bes. Baron Adolf Seidler, Würmla.

Apolda, 22. und 23. Juli 1900.

Richter: Max Pfundt, Apolda.

Stockhaarige.

Offene Klasse. Rüden.

I. Preis. *Pascha.* Bes. Waldemar Röser, Leipzig.

Offene Klasse. Hündinnen.

II. Preis. *Lucki vom Tobel.* Bes. Heinr. Diesch, Schwenningen a. N.

Jugendklasse. Rüden.

I. Preis. *Pascha.* Bes. Waldemar Röser, Leipzig.
HLE. *Lord.* Bes. C. A. Schietrumpf, Wenigenjena.

Neulingsklasse. Rüden.

I. Preis. *Apollo.* Bes. Franz Pullmann, Kösen i. Th.

Langhaarige.

Siegerklasse. Rüden.

II. Preis. *Solon vom Taunus.* Bes. Heinr. Diesch, Schwenningen a. N.

Offene Klasse. Rüden.

I. Preis u. Kl.-Med. *Solon vom Taunus* Bes. H. Diesch, Schwenningen.
II. Preis. *Barry.* Bes. Conr. Schmidt, Erfurt.
III. Preis. *Cäsar.* Bes. Gustav Schuffner, Ostheim.
HLE. *Lord.* Bes. C. F. Tittel, Triptis i. Th.

Offene Klasse. Hündinnen.

III. Preis. *Fricka.* Bes. Oswald Ziege, Weimar.

Jugendklasse. Rüden und Hündinnen.

III Preis. *Hektor von Landau.* Bes. G. Schröer, Essbach b. Ziegenrück.
HLE. *Bosco.* Bes. Louis Bock, St. Sulza.
HLE. *Minca.* Bes. F. Kodritsch, Oberrossla.

Neulingsklasse. Rüden.

I. Preis. *Barry.* Bes. Conr. Schmidt, Erfurt.
II. Preis. *Hektor von Landau.* Bes. G Schröer, Essbach b. Ziegenrück.
HLE. *Lord.* Bes. C. F. Tittel, Triptis i. Th.
LE. *Cäsar.* Bes. Louis Köbitzsch, Stadt-Sulza.

Pirmasens, 9. u. 10. September 1900.

Richter: H. Boppel, Cannstatt.

Stockhaarige.

Offene Klasse. Rüden.

I. Preis. *Ivo.* Bes. Dr. Herm. Otto Pfeiffer, Neustadt a. H.
II. Preis. *Barry III.* Bes. Richard Scheel, Mannheim.
III. Preis. *Brutus vom Tobel.* Bes. A. Schmid, Zwinger Tobel, Hochdorf.
HLER. *Cäsar vom Tobel.* Bes. A. Schmid, Zwinger Tobel, Hochdorf.
HLE. *Lord.* Bes. Prof. G. Treiber, Plankstadt.
HLE. *Bernhard.* Bes. Ph. Hamm, St. Johann.

Offene Klasse. Hündinnen.

I. Preis u. 2 Ehrenpreise. *Elise.* Bes. Prof. G. Treiber, Plankstadt.
II. Preis. *Selma vom Tobel.* Bes. A. Schmid-Frey, Hochdorf,

Neulingsklasse. Rüden.

I. Preis. *Ivo.* Bes. Dr. H. O. Pfeiffer, Neustadt a. H.
II. Preis. *Cäsar vom Tobel.* Bes. A. Schmid-Frey, Hochdorf.
LE. *Bernhard.* Bes. Ph. Hamm, St. Johann.

Neulingsklasse. Hündinnen.

II. Preis. *Selma vom Tobel.* Bes. A. Schmid, Hochdorf.

Koppelklasse.

II. Preis. *Brutus vom Tobel, Cäsar vom Tobel* und *Selma vom Tobel.* Bes. A. Schmid-Frey, Hochdorf.

Langhaarige.

Offene Klasse. Rüden.

I. Preis. *Medor Palatiae.* Bes August Rub, Neustadt a. d. H.
II. Preis. *Jung-Mars von Weinheim.* Bes. Heinrich Kuhn, Weinheim.

III. Preis u. Ehrenpreis. *Porthos von Mühlberg.* Bes. K. Buchholz, Pirmasens.
HLE. *Barry von Quierschied.* Bes. F. Stenger, Quierschied b. Saarbrücken.
HLE. *Marco.* Bes. Simon Jung, Pirmasens.
HLE. *Mentor.* Bes. Lohmann, Sulzbach, Kr. Saarbrücken.
HLE. *Lord.* Bes. Heinrich König, Pirmasens.
LE. *Pascha.* Bes. Ludwig Huber, Kaiserslautern.
LE. *Leander II von Hirslanden.* Bes. Lohmann, Sulzbach, Kreis Saarbrücken.
LE. *Nero.* Bes. Hermann Wolf, Pirmasens.
LE. *Satrap.* Bes. Rieder & Stofer, Pirmasens.

Offene Klasse. Hündinnen.

III. Preis. *Juno.* Bes. Andr. Markert, Bergzabern.
HLE. *Isabella vom Berg Horeb.* Bes Conr. Semmler, Pirmasens.
HLE. *Barry.* Bes. E Barth, Blieskastel.
LE. *Minka.* Bes. Wilhelm Lindenmann, Bretten.
LE. *Flora.* Bes. Karl Hess, Kaiserslautern.
LE. *Isolde.* Bes. Ad. Hoffmann, Pirmasens.

Neulingsklasse. Rüden.

I. Preis. *Medor Palatiae.* Bes. August Rub, Neustadt a. H.
HLE. *Othello-Saar.* Bes. Jakob Schmidt, Völklingen a Saar.
HLE. *Athos vom Saarthal.* Bes Richard Gerlach, Malstatt a S.
HLE. *Lord.* Bes. Heinrich König, Pirmasens
LE. *Roland.* Bes. Jakob Scheidhauer, Hermersberg.
LE. *Nero.* Bes. Hermann Wolf, Pirmasens.

Neulingsklasse. Hündinnen.

III. Preis. *Juno.* Bes. Thierarzt Markert, Bergzabern.
HLE. *Juno-Saar.* Bes. Jos. Senftinger, St Johann.
HLE. *Barry.* Bes. Barth, Blieskastel
LE. *Flora.* Bes. Karl Hess, Kaiserslautern.
LE. *Isolde.* Bes. Adam Hoffmann, Pirmasens.

Jugendklasse. Rüden.

III. Preis. *Athos vom Saarthal.* Bes. Richard Gerlach, Malstatt a. S
HLE. *Othello-Saar.* Bes. Jakob Schmidt, Völklingen a S.
HLE. *Sultan.* Bes Hirth, Karlsruhe i. B.
LE. *Barry.* Bes Frl. J. Benoit, Strassburg i E.
LE *Jung-Brutus.* Bes. M. Scheiner, Neunkirchen, Bez. Trier.
LE. *Wotan.* Bes Jakab Scheidhauer, Hermersberg.
LE. *Roland.* Bes. derselbe.

Jugendklasse. Hündinnen.

II. Preis. *Juno.* Bes. Bezirksthierarzt Markert, Bergzabern.
HLE. *Flora.* Bes Aufseher Hettrich, Hirschbach.
HLE. *Isabella vom Berg Horeb.* Bes. Conr. Semmler, Pirmasens.

Rotterdam, 12., 13. und 14. April 1901.

Richter: H. Boppel, Cannstatt.

Langhaarige.

Offene Klasse. Rüden.

I Preis u. Spezialpreis. *Medor Palatiae.* Bes. Dr. Th. Lange, Renesse.
II. Preis. *Apollo van Alkmaar.* Bes. J. F. v. d. Oord, Alkmaar.
III. Preis. *Tom von Biel.* Bes. A Steensma, Gouda.
HLER. *Hector-Mars.* Bes. J. F. v. d. Oord, Alkmaar.
HLE. *Wilhelm Tell.* Bes. Dr. J. Büttikofer, Rotterdam.
HLE. *Rawyl von Solothurn.* Bes. J. H. C. Schumacher, Amsterdam.

Offene Klasse. Hündinnen.

I. Preis u. Spezialpreis. *Champ. Isar vom Lindenhof.* Bes. J. F. v. d. Oord, Alkmaar.
II. Preis. *Diana van Alkmaar.* Bes. J. F. v. d. Oord, Alkmaar.

Neulingsklasse. Rüden.

I. Preis u. Spezialpreis. *Drenthina's Brinio.* Bes. J. Stokhuizen, Meppel.
II. Preis. *Apollo van Alkmaar.* Bes. J F. v. d. Oord, Alkmaar.
III. Preis. *Tom von Biel.* Bes. A. Steensma, Gouda.
HLER. *Ivald.* Bes. F. D. A. Baron v. Boetzelaer, Renesse.

Jugendklasse. Rüden und Hündinnen.

I. Preis. *Drenthina's Brinio.* Bes. J. Stokhuizen, Meppel.
II. Preis. *Tom von Biel.* Bes. A. Steensma, Gouda.
HLER. *Ivald.* Bes. F. D. A. Baron v. Boetzelaer, Meppel.

Stockhaarige.

Offene Klasse. Rüden.

I Preis u. 2 Spezialpreise. *Goliath von Biel.* Bes. A. Steensma, Gouda.
II. Preis. *Meddy's Monnik.* Bes. J. Esmeijer, Rotterdam.
HLER *Barry van Rotterdam.* Bes. A. D. Vermeulen, Rotterdam.

Offene Klasse. Hündinnen.

I. Preis u. Spezialpreis. *Sense von Solothurn.* Bes. Dr. Th. Lange, Renesse.
II. Preis. *Meddy's Mea.* Bes. J. L. Schuld, Rotterdam.
HLER. *Meddy's Mascotta.* Bes. derselbe.

Neulingsklasse. Rüden und Hündinnen.

I. Preis. *Goliath von Biel.* Bes A. Steensma, Gouda.
II. Preis. *Sense von Solothurn.* Bes. Dr. Th. Lange, Renesse.
HLER. *Meddy's Monnik.* Bes. J. Esmeijer, Rotterdam.
HLE. *Barry van Rotterdam.* Bes. A. D. Vermeulen, Rotterdam.

Solingen, 20., 21. und 22. April 1901.

Richter: H. Boppel, Cannstatt.

Stockhaarige.

Offene Klasse. Rüden.

II. Preis. *Barry.* Bes. Robert Belzer, Cronenberg.

Neulingsklasse. Rüden.

I. Preis. *Barry.* Bes. Robert Belzer, Cronenberg.

Langhaarige.

Offene Klasse. Rüden.

I. Preis u. 2 Ehrenpreise. *Barry von Altona.* Bes. Ernst Rosenthal, Altona a. d. Elbe.
II. Preis u. Spezialpreis. *Khalif.* Bes Dr. med. J. Eichhoff, Elberfeld.
III. Preis. *Barry I von Solingen.* Bes. Paul Garze, Solingen.
HLER. *Barry.* Bes. Rich. Theegarten, Solingen.
HLE. *Bello.* Bes. Heinr. Bullmann, Caternberg (Rhld.).
HLE. *Cäsar.* Bes. Max Pleiss, Remscheid.
HLE. *Barry.* Bes. Julius Lorenz, Ronsdorf.
LE. *Zampa.* Bes. Herm. Gutsche, Kohlfurterbrücke.

Neulingsklasse. Rüden.

I. Preis. *Barry von Altona.* Bes. Ernst Rosenthal, Altona a. d. Elbe.
II. Preis *Khalif.* Bes. Dr. med. J. Eichhoff, Elberfeld.
HLER. *Barry.* Bes. Richard Theegarten, Solingen.
HLE. *Bello.* Bes. Heinr. Bullmann, Caternberg (Rhld.).
HLE. *Wothan.* Bes. Walter Dresler, Elberfeld.
HLE. *Medor.* Bes. Jacob Levi, Duisburg.

Jugendklasse. Rüden.

I. Preis u. Ehrenpreis. *Rigi I von Solingen.* Bes. Paul Garze, Solingen.
II. Preis. *Wothan.* Bes. Walter Dresler, Elberfeld.
HLE. *Zampa.* Bes Herm. Gutsche, Kohlfurterbrücke.

Offene Klasse. Hündinnen.

I. Preis u. Ehrenpreis. *Juno.* Bes. Hahn u. Güssen, M.-Gladbach.
III. Preis. *Nora I von Solingen.* Bes. Paul Garze, Solingen.
LE. *Nixe von Langenstein.* Bes. Fr. Henze, Stassfurt.

Jugendklasse. Hündinnen.

LE. *Nixe von Langenstein.* Bes. Fr. Henze, Stassfurt.

Zuchtklasse. Rüden und Hündinnen.

I. Preis. *Rigi I von Solingen.* Bes. Paul Garze, Solingen.
II. Preis. *Barry I von Solingen.* Bes. derselbe.
LE. *Nixe von Langenstein.* Bes. Fr. Henze, Stassfurt.

Paarklasse.

II. Preis. *Barry I von Solingen* und *Nora I von Solingen.* Bes. Paul Garze, Solingen.

Gruppenklasse. Rüden und Hündinnen.

II Preis u. Spezialpreis. *Barry I von Solingen, Nora I von Solingen* und *Rigi I von Solingen.* Bes. Paul Garze, Solingen.

Düren, 4. bis 6. Mai 1901.

Richter: Albert Latz, Euskirchen.

Rüden.

Stockhaarige.

Offene Klasse.

LE. *Lord* (Bastard). Bes. C. Witzky, Düren.
LE. *Nr. 435.*

Langhaarige.

Offene Klasse.

I. Preis u. Ehrenpreis. *Bruno.* Bes. Jul. Schützendorf Wwe., Köln.
II. Preis. *Tell.* Bes. Theodor Grasses, Duisburg.
III. Preis. *Prinz-Eschweiler.* Bes. Jos. a Campo, Eschweiler.

Neulingsklasse.

I. Preis. *Bruno.* Bes. Jul. Schützendorf Wwe., Köln.
II. Preis. *Prinz-Eschweiler.* Bes. Jos. a. Campo, Eschweiler.
HLER. *Barry.* Bes Gerh. Niessen, Köln.
HLE. *Barry.* Bes. Heinr. Jos. Harzheim, Köln-Müngersdorf.

Jugendklasse.

III. Preis. *Barry.* Bes. Heinr. Jos. Harzheim, Köln-Müngersdorf.
HLER. *Barry-Ursula.* Bes. Fritz Souquet, Stolberg.

Hündinnen.

Offene Klasse.

II. Preis. *Freya.* Bes Theodor Grasses, Duisburg.

Neulingsklasse.

III. Preis. *Fides.* Bes. Friedrich Mainz, Montzen Moresnet (Belgien).

Wien, 4., 5. und 6. Mai 1901.

Richter: Dr. G. Zeppenfeld, Dachau.

Stockhaarige.

Siegerklasse. Rüden.

I. Preis. *Arth.* Bes. A. Tunner, Köflach.

Siegerklasse. Hündinnen.

I. Preis. *Fraya.* Bes. Karl Kaiser, Wien.

Offene Klasse. Rüden über 3 Jahre.

I. Preis. *Arth.* Bes. A. Tunner, Köflach.
II. Preis. *Lincoln-Keeper.* Bes. Franz Fuchs, Wien-Hetzendorf.
III. Preis *Wotan F* Bes. Frau Anna Fleischmann, Wien.
HLE. *Cäsar-Favorita.* Bes. Jos. C. Nowak, Wien.

Offene Klasse. Hündinnen über 3 Jahre.

I. Preis *Fraya.* Bes. Karl Kaiser, Wien.
II. Preis. *Emma vom Tobel.* Bes. C. F. Krusche, Pozoritta (Bukowina).

Offene Klasse. Rüden unter 3 Jahre.

I. Preis. *Pluto von St. Bernhard.* Bes. Zwinger St. Bernhard, Wien.
II. Preis. *Cäsar.* Bes. Georg Stoff, Leesdorf b. Baden (NOe.).
III. Preis *Leo von Wasserburg* Bes. A. Tunner, Köflach.
HLE. *Pascha.* Bes. W. Hinsmann, Wien.
HLE. *Wodan von Wien.* Bes. Friedrich Holzschuh, Wien.

Offene Klasse. Hündinnen unter 3 Jahre.

I. Preis. *Walburga von St. Bernhard.* Bes. Zwinger St. Bernhard, Wien.

Neulingsklasse. Rüden.

I. Preis. *Pluto von St. Bernhard.* Bes. Zwinger St. Bernhard, Wien.
II. Preis. *Cäsar.* Bes. Georg Stoff, Leesdorf b. Baden, NOe.
III. Preis. *Wotan-F.* Bes. Frau Anna Fleischmann, Wien.
HLER. *Othello.* Bes. A. Tunner, Köflach.
HLE. *Pascha.* Bes W. Hinsmann, Wien.
HLE. *Wodan von Wien.* Bes. Friedrich Holzschuh, Wien.
HLE. *Rollo.* Bes. Frau Direktor Regina Munder, Györ (Ungarn).
LE. *Wodan.* Bes. Karl Gröbner, Mödling.

Neulingsklasse. Hündinnen.

II. Preis. *Emma vom Tobel.* Bes. C. F Krusche, Pozoritta (Bukowina).

Jugendklasse. Rüden.

I. Preis. *Othello.* Bes A. Tunner, Köflach.

Paarklasse.

I. Preis. *Pluto von St. Bernhard* und *Walburga vom St. Bernhard.* Bes. Zwinger St. Bernhard, Wien.
II. Preis. *Leo von Wasserburg* und *Othello* Bes. A. Tunner, Köflach.

Kollektionsklasse.

I. Preis. *Arth, Leo* und *Othello.* Bes. A. Tunner, Köflach.

Langhaarige.

Siegerklasse. Rüden.

I. Preis. *Champ. Merkur-Ursula.* Bes. Hermann Bauer, Oberursel.
II. Preis. *Barry-Wieland.* Bes. Schmid, Sergeant der königl. Equitationsanstalt, München.
III. Preis. *Cäsar II von Biel.* Bes Josef Kravagna, Pettau.
HLE *Umberto I.* Bes Franz Smeijkal, Wien.

Siegerklasse. Hündinnen.

I. Preis. *Rhona-Panaria.* Bes. C. F. Krusche, Pozoritta.
II. Preis. *Alba von Grosspriesen.* Bes. Wilh. Nitsche, Grosspriesen.
III. Preis. *Maud-Margothof.* Bes Karl Schaumann, Weidlingau.
HLE. *Pallas.* Bes. Joh Puch, Graz.

Offene Klasse. Rüden über 3 Jahre.

I. Preis. *Munichia-Lord-Uracia.* Bes. G. Schmidbauer, München.
II. Preis. *Champ. Merkur-Ursula.* Bes. Hermann Bauer, Oberursel.
III. Preis. *Orsino vom St. Bernhard.* Bes. Zwinger St. Bernhard, Wien.
HLE. *Cäsar II von Biel.* Bes. Josef Kravagna, Pettau.
HLE. *Umberto I.* Bes. Franz Smeijkal, Wien.
HLE. *Polar-Saxonia (Sultan von Solothurn).* Bes. Eugen Wüster, Wieselburg a d Erlaf (NOe.).
HLE. *Young-Olaf.* Bes. Rudolf Seidler, Graz.
LE. *Rolf.* Bes. Dr Fikl, k. k. Oberstabsarzt i. P., Graz.
LE *Menelik I.* Bes. C. F. Krusche, Pozoritta (Bukowina).

Offene Klasse. Hündinnen über 3 Jahre.

I. Preis. *Munichia-Riva.* Bes. G. Schmidbauer, München.
II. Preis. *Rhona-Panaria.* Bes. C. F Krusche, Pozoritta (Bukowina).
III. Preis. *Alba von Grosspriesen.* Bes. Wilh. Nitsche, Grosspriesen.
HLE. *Maud-Margothof.* Bes. Ed Karl Schaumann, Weidlingau.
HLE. *Pallas.* Bes. Johann Puch, Graz.

Offene Klasse. Rüden unter 3 Jahre.

I. Preis. *Munichia-Rival, gen. Barry* Bes. G. Schmidbauer, München.
II. Preis. *Roland I von Biel.* Bes Elsa Graf, Rodaun b. Wien.
III Preis. *Athos von Berg.* Bes. dieselbe
HLER. *Barry vom Inn.* Bes. Anton Berlinger, Simbach a. Inn.
HLE. *Tell von Rodaun.* Bes. Malvine Freiin v. Czedik, Rodaun.
HLE. *Young-Brutus.* Bes. August Lodtmann, Krems a. D.
HLE. *Barry-D.* Bes. Johann Dorfinger, Breitenfurt (NOe).
LE. *Tristan.* Bes. Camillo Kronich, Erzherzog Otto-Haus, Rax.
LE. *Pluto-P.* Bes. Dr. J Ponzauner, Dürnkrut.

Offene Klasse. Hündinnen unter 3 Jahre.

I. Preis. *Munichia-Pierette.* Bes. G. Schmidbauer, München.
II. Preis. *Isis.* Bes. Allard Yserstitt, Wien.
III. Preis. *Gaea vom Schaumburgerhof.* Bes. H. Faschingbauer, Wien.
HLER. *Frigga.* Bes. Rudolf Gaissmayer, Scheibbs (NOe).
HLE. *Lea.* Bes. Eugen Wüster, Wieselburg a. d. Erlaf (NOe.).
HLE. *Ilse von Rodaun.* Bes. Egon Ritter von Pollanetz, Wien.
LE. *Hero.* Bes. Karl Kaiser, Wien.

Neulingsklasse. Rüden.

I. Preis. *Munichia-Rival.* Bes. G. Schmidbauer, München.
II. Preis. *Roland I von Biel.* Bes. Elsa Graf, Rodaun b. Wien.
III. Preis. *Athos vom Berg.* Bes. dieselbe.
HLE *Barry-H.* Bes. Emil Hübner, Wien.
HLE. *Barry-Urach.* Bes. Josef Maria Flesch, Wien-Wilhelmsburg.
LE. *Pluto-P.* Bes. Dr. J. Ponzauner, Dürnkrut.
LE. *Barry-P.* Bes. Johann Puch, Graz.
LE. *Bob II von Biel.* Bes. Josef Kravagna, Pettau.
LE. *Frango.* Bes. Alfred von Lenz, Traisen.
LE. *Treu von St. Bernhard.* Bes. Georg Mayer, Wien.

Neulingsklasse. Hündinnen.

I. Preis. *Munichia-Pierette.* Bes. G. Schmidbauer, München.
II. Preis. *Isis.* Bes. Allard Yserstitt, Wien.
III. Preis. *Bella S.*
HLE. *Lisa.* Bes. Dr. F. Robida, Studenec b. Salloch.
HLE. *Linda von Rodaun.* Bes. Franz Czerny, Neu-Erlaa b. Wien.

Jugendklasse. Rüden.

I. Preis. *Barry-Urach.* Bes. Josef Maria Flesch, Wien-Wilhelmsburg.
III. Preis. *Leon von Studenec.* Bes. Dr. Ivan Robida, Studenec b. Salloch.
HLE. *Barry P.* Bes. Johann Puch, Graz.
HLE. *Bob II von Biel.* Bes. Josef Kravagna, Pettau.

Jugendklasse. Hündinnen.

III. Preis. *Linda von Rodaun.* Bes. Franz Czerny, Neu-Erlaa b. Wien.

Paarklasse.

I. Preis. *Minichia-Lord* und *Munichia-Riva.* Bes. G. Schmidbauer, München.
III. Preis. *Lord* und *Lady.* Bes. Otto Spanner, Wien.
II. Preis. *Cäsar II von Biel* und *Lady von Biel* Bes. J. Kravagna, Pettau.
HLER. *Rhona-Panaria* und *Menelik I.* Bes C F. Krusche, Pozoritta.
LE. *Maud von Margothof* und *Lady von Köflach.* Bes. Karl Schaumann, Weidlingau.

Kollektionsklasse.

I. Preis. *Munichia-Rival, Munichia-Pierette, Munichia-Lord* und *Munichia-Riva* Bes. G. Schmidbauer, München.
II. Preis. *Cäsar II von Biel, Lady von Biel* und *Bob II von Biel.* Bes. Jos. Kravagna, Pettau.
LE. *Polar-Saxonia, Pascha* und *Lea.* Bes. Eugen Wüster, Wieselburg a. d. Erlauf.

Amsterdam, 10., 11., und 12. Mai 1901.

Richter: Max Deppeler, Bern.

Langhaarige.

Offene Klasse. Rüden.

I. Preis u. 4 Spezialpreise. *Tom van Biel.* Bes. A. Steensma.
II. Preis. *Rawyl von Solothurn.* Bes. J. H C. Schumacher.
III. Preis. *Stein's Duke.* Bes. D. J A. A. Rijnbende.
HLER. *Mentor.* Bes. C. L. van Regteren Altena.
HLE. *Drenthina's Brinio.* Bes. J. Stokhuijzen.
HLE. *Apollo van Alkmaar.* Bes. J. F. van der Oord.

Offene Klasse. Hündinnen.

I. Preis u. 2 Spezialpreise. *Champ. Isar vom Lindenhof.* Bes. J. F. v. d. Oord.
II. Preis. *Diana van Alkmaar.* Bes. derselbe.
HLER. *Jung-Bernina.* Bes. C. L. van Regteren Altena.

Begrenzte Klasse. Rüden und Hündinnen.

I. Preis. *Tom van Biel* Bes A. Steensma.
II. Preis. *Caesar van Leeuwarden.* Bes. P. Attema Dzn.
III. Preis. *Aegir.* Bes. Johan van Limburgh.
HLE. *Apollo van Amsterdam.* Bes J. F. van der Oord.
HLE. *Drenthina's Brinio.* Bes. J. Stokhuijzen.
LE. *Queen.* Bes. E. Veltman.

Neulingsklasse. Rüden und Hündinnen.

I. Preis. *Tom van Biel.* Bes. A. Steensma.
II. Preis. *Caesar van Leeuwarden.* Bes. P. Attema Dzn.
III. Preis. *Aegir.* Bes Johan van Limburgh.
HLER. *Queen.* Bes P. Lammens.
HLE. *Queen.* Bes. E. Veltman.
LE. *Jung-Bernina.* Bes. C. L. van Regteren Altena.
LE. *Benjamin's Norah.* Bes. N. F. Stork.

Jugendklasse. Rüden.

I. Preis. *Tom van Biel.* Bes. A. Steensma.
II. Preis. *Basco.* Bes. W. H Schlebaum.

Jugendklasse. Hündinnen.

HLE. *Wanda van Octave.* Bes. O. Tervooren.

Stockhaarige.

Offene Klasse. Rüden.

I. Preis u. Spezialpreis. *Champ. Pluto von Frauenfeld.* Bes. E. Seydlitz.
II. Preis. *Goliath von Biel.* Bes. A. Steensma.
III. Preis. *Marvel.* Bes. J. Vennius.
HLER. *Barry van Rotterdam.* Bes. A. D. Vermeulen.
HLE. *Muiden's Mentor.* Bes S. J. van der Veen.
LE. *Benjamin's Brutus.* Bes. N. F. Stork.

Offene Klasse. Hündinnen.

I. Preis u. Spezialpreis. *Irma-Saxonia.* Bes. J Stokhuijzen.
II. Preis. *Sense von Solothurn.* Bes. Dr Th. Lange.
III. Preis u. Spezialpreis *Meddy's Mea.* Bes. J. L. Schuld.
HLER. *Julia van Harleem.* Bes. H J. van der Veen.

Neulingsklasse. Rüden und Hündinnen.

I. Preis. *Irma-Saxonia.* Bes. J. Stokhuijzen.
II. Preis. *Meddy's Mea.* Bes. J. L. Schuld.
III. Preis. *Barry van Rotterdam.* Bes. A. D. Vermeulen.
HLE. *Sultan.* Bes. G. Fray Dzn.
LE. *Apollo van Amsterdam.* Bes. J. F. van der Veen.
LE. *Muiden's Mentor.* Bes. derselbe.
LE. *Leo.* Bes. F. J. Roelen.
LE. *Benjamin's Brutus.* Bes. N. F. Stork.

Giessen, 12. und 13. Mai 1901.

Richter: H. Boppel, Cannstatt.

Stockhaarige Rüden.

Offene Klasse.

I. Preis u. 2 Ehrenpreise. *Hektor.* Bes. Geh. Rath Prof. Dr. von Behring, Marburg.
II. Preis. *Barry I.* Bes Frhr. von Hauff, Mallin.
III. Preis. *Pluto von Rostock.* Bes. H. Behrens, Rostock.
HLER *Barry II von Buchwald.* Bes. Oscar Maubach, Frankfurt a. M.
HLE. *Barry-Saulgau.* Bes. Heinrich Michel, Frankfurt a. M.
HLE. *Barry.* Bes. Karl Musch, Stammheim (Hessen).

Neulingsklasse. Rüden.

I. Preis. *Barry I.* Bes. Frhr. von Hauff, Mallin.
II. Preis. *Pluto von Rostock.* Bes. H. Behrens, Rostock.
III. Preis. *Barry II von Buchwald.* Bes. Oscar Maubach, Frankfurt a. M.
HLER. *Barry.* Bes Karl Musch, Stammheim (Hessen).

Offene Klasse. Hündinnen.

II. Preis. *Lorna II von Hirslanden.* Bes. Fr. Philipp Hamm, St. Johann-Saarbrücken.

Neulingsklasse. Hündinnen.

III. Preis. *Stella von Barmen.* Bes. Lehrer Jos. Wolf, Wilsenroth.

Langhaarige.

Offene Klasse. Rüden.

I. Preis u. 2 Ehrenpreise. *Roland vom Rhein.* Bes. Fr. Jaehne, Bingen.
II. Preis u. Ehrenpreis. *Mentor vom Bannwald.* Bes. Ludwig Trunzer, Karlsruhe.

III. Preis. *Czar-Alsatiae II.* Bes. Apotheker Bauer, Ittenheim b. Strassburg.
HLER. *Pascha von Bern.* Bes. E Schwenzel, Einbeck.
HLE. *Athos vom Saarthal.* Bes. Richard Gerlach, Malstadt (Saar).
HLE. *Young-Merkur.* Bes. Heinrich Michel, Frankfurt a. M.
HLE. *Ivo.* Bes. Prof. Böhmel, Marburg.
HLE. *Hassan-Pascha.* Bes. Frau Consul A. Masotti, Frankfurt a. M.
HLE. *Barry von Bern.* Bes. Ludwig Westenburger, Frankfurt a. M.
LE. *Fido.* Bes. Heinrich Daub, Frankfurt a. M.

Siegerklasse. Rüden.

I. Preis. *Mentor vom Bannwald.* Bes. Ludwig Trunzer, Karlsruhe.

Neulingsklasse. Rüden.

I. Preis. *Roland vom Rhein.* Bes. Fr. Jaehne, Bingen.
II. Preis. *Czar-Alsatiae II.* Bes. Apotheker Bauer, Ittenheim b. Strassburg.
III. Preis. *Athos von Giessen.* Bes. Oberleutnant Schröder, Giessen.
HLER. *Pascha von Bern.* Bes. E. Schwenzel, Einbeck.
HLE. *Barry.* Bes. Ph Södler, Niedergemünden.
HLE. *Nero.* Bes M. Wolf, Giessen.
HLE. *Hassan-Pascha.* Bes. Frau Consul A. Masotti, Frankfurt a. M.

Jugendklasse. Rüden.

II. Preis. *Athos von Giessen.* Bes. Oberleutnant Schroeder, Giessen.
III. Preis. *Barry.* Bes. Ph. Södler, Niedergemünden.

Offene Klasse. Hündinnen.

I. Preis. *Leda.* Bes. Wilhelm Roemer jr., Eckenheim.
HLE. *Lola von Langenstein.* Bes. Fr. Henze, Stassfurt.
LE. *Ghita von Giessen.* Bes. Oberleutnant Schroeder, Giessen.

Neulingsklasse. Hündinnen.

LE. *Ghita von Giessen.* Bes. Oberleutnant Schroeder, Giessen.

Jugendklasse. Hündinnen.

HLE. *Ghita von Giessen.* Bes. Oberleutnant Schroeder, Giessen.

Elberfeld, 15. und 16. Mai 1901.

Richter: Dr. Zeppenfeld, Dachau.

Stockhaarige.

Offene Klasse. Rüden.

I. Preis. *Hektor.* Bes. Geh. Rath Prof. Dr. von Behring. Marburg.
II. Preis. *Barry.* Bes. Robert Pelzer, Cronenberg.
III. Preis. *Bernhard.* Bes. Wilh. Hausmann, Barmen.
HLE. *Orlando.* Bes Hugo Ibing, Broich.
HLE. *Brutus von Hirslanden.* Bes August Koenig, Elberfeld.
LE. *Barry-Schönburg.* Bes A. Stewens, Hervest-Dorsten.
LE. *Barry-Bob von Bielefeld.* Bes. Carl Wellmann, Bielefeld.
LE. *Wotan.* Bes. Frau Otto Dahl, Barmen.

Offene Klasse. Hündinnen.

LE. *Isis von Barmen.* Bes. Dr. W. Stood, Barmen.

Ermunterungsklasse. Rüden.

I. Preis. *Bernhard.* Bes. Wilhelm Hausmann, Barmen.
II. Preis. *Brutus von Hirslanaen.* Bes. August Koenig, Elberfeld.

Jugendklasse. Rüden.

I. Preis. *Fritz.* Bes. K. Russel, Marten.
HLE. *Barry-Bob von Bielefeld.* Bes. Carl Wellmann, Bielefeld.

Jugendklasse. Hündinnen.

II. Preis. *Lea.* Bes. K. Russel, Marten.

Neulingsklasse. Rüden.

I. Preis. *Bernhard.* Bes. Wilhelm Hausmann, Barmen.
III. Preis. *Orlando.* Bes. Hugo Ibing, Broich.
HLE. *Brutus von Hirslanden.* Bes. Aug. Koenig, Elberfeld.
HLE. *Türk von Gundeldingen.* Bes. Aug. Pagels, Rüttenscheid.
LE. *Barry-Bob von Bielefeld.* Bes. Carl Wellmann, Bielefeld.

Neulingsklasse. Hündinnen.

LE. *Isis von Barmen.* Bes. Dr. W. Stood, Barmen.

Langhaarige.

Offene Klasse. Rüden.

I. Preis. *Champ. Merkur-Ursula.* Bes. Hermann Bauer, Oberursel.
II. Preis. *Marko von Elberfeld.* Bes. Grubendirektor Wall, Silschede.
III. Preis. *Tell.* Bes. Theod. Grasses-Merler, Duisburg.
HLE. *Barnum-Westfalia.* Bes. Herm. Löwenstein, Hagen.
HLE. *Barry.* Bes. Theod. Breuer, Krefeld
HLE. *Barry.* Bes. Theod. Lochschmidt, Oberhausen.
HLE. *Bruno.* Bes. Oscar Schützendorf, Köln.
LE. *Khalif.* Bes. Dr. med. Eichhoff, Elberfeld.
LE. *Prinz.* Bes Josef a Campo, Eschweiler.
LE. *Leo.* Bes. Carl Aschmann, Elberfeld.

Offene Klasse. Hündinnen.

I. Preis. *Freya-Oberhausen.* Bes. Heinrich Theilemeier, Oberhausen.
II. Preis. *Juno.* Bes. Heinr. Gussen, M.-Gladbach.
III. Preis. *Aïda* Bes. Herm. Bauer, Oberursel.
HLE. *Nora.* Bes. Biller, Gruitten.
HLE. *Else von Barmen.* Bes. Dr. W. Stood, Barmen.
HLE. *Norma.* Bes. Walter Dressler, Elberfeld.
LE. *Wanda.* Bes. R. Pieper, Elberfeld.

Ermunterungsklasse. Rüden.

I. Preis. *Athos von Annen.* Bes. Gust. Kienow, Annen i. W.
III. Preis. *Barnum-Westfalia.* Bes. Herm. Löwenstein, Hagen.
HLE. *Khalif.* Bes. Dr. med. Eichhoff, Elberfeld.

Ermunterungsklasse. Hündinnen.

I. Preis. *Juno.* Bes. Heinr. Gussen, M.-Gladbach.
III. Preis. *Rosa.* Bes. Frau Herm. Wolfertz, Elberfeld.

Jugendklasse. Rüden.

I. Preis. *Wotan.* Bes. Walter Dresler, Elberfeld.
II. Preis. *Athos von Annen.* Bes. Gust. Kienow, Annen i. W.
III Preis. *Wotan-Oberhausen.* Bes. Heinr. Theilemeier, Oberhausen.
HLE. *Barry.* Bes Wilh. Heyartz, Duisburg.
LE. *Roland.* Bes. Aug. Berndt, Duisburg.

Jugendklasse. Hündinnen.

III. Preis. *Furka-Haspe.* Bes. Eugen Feldsieper, Haspe.
HLE. *Lanka.* Bes. Johann Wilhelm, Barmen.
HLE. *Nora.* Bes. Anton Hahn, Elberfeld.

Neulingsklasse. Rüden.

I. Preis. *Marko von Elberfeld.* Bes. Grubendirektor Wall, Silschede.
II. Preis. *Athos von Annen.* Bes. Gustav Kienow, Annen i. W.
III. Preis. *Wotan-Oberhausen.* Heinr. Theilemeier, Oberhausen.
HLE. *Barnum-Westfalia.* Bes. Herm. Löwenstein, Hagen.
HLE. *Lord.* Bes. Max Grosser, Bochum.
HLE. *Cäsar.* Bes. Paul Kunstmann, Düsseldorf.
HLE. *Barry* Bes. Wilh. Heyartz, Duisburg.
HLE. *Barry.* Bes. Theod. Breuer, Krefeld.
LE. *Barry-Liebenstein.* Bes. Heinrich Gerbracht, Solingen.

Neulingsklasse. Hündinnen.

I. Preis. *Freya-Oberhausen.* Bes. Heinr. Theilemeier, Oberhausen.
HLE. *Nora* Bes. Biller, Gruiten.
HLE. *Norma* Bes. Walter Dresler, Elberfeld.
LE. *Lanka.* Bes. Johann Wilhelm, Barmen.
LE. *Meta.* Bes. Wwe. Peter Uellendahl, Elberfeld.

Siegerklasse. Rüden.

I. Preis. *Champ. Merkur-Ursula.* Bes. Herm. Bauer, Oberursel.

Koppelklasse. Rüden und Hündinnen, beide Varietäten.

I. Preis. *Champ. Merkur-Ursula* und *Aïda.* Bes. Herm. Bauer, Oberursel.
II. Preis. *Wotan* und *Norma.* Bes. Walter Dressler, Elberfeld.

Prag, 26., 27., und 28. Mai 1901.

Richter: H. Boppel, Cannstatt.

Stockhaarige.

Offene Klasse. Rüden.

II. Preis. *Pluto von St. Bernhard.* Bes. Zwinger St. Bernhard, Wien.
LE. *Mentor.* Bes. J. Hornych, Lomnitz.

Offene Klasse. Hündinnen.

LE. *Hera-Bohemia.* Bes. A. Dite, Prag.

Langhaarige.

Offene Klasse. Rüden.

I. Preis u. Ehrenpreis. *Barry-Sport.* Bes. Joh. Skorpil, Schüttenhofen.
II. Preis u. Spezialpreis. *Orsino von St. Bernhard.* Bes Zwinger St. Bernhard, Wien.
HLER. *Ivan von Schönfeld.* Bes. J. Ganse, Schönfeld.
HLE. *Bardy.* Bes. Joh. Hrasche, Krems.
HLE. *Barry.* Bes. W. Svoboda, Neuhaus.
HLE. *Bob-Margothof.* Bes. W. Lowianof, Dresden.
HLE. *Selko.* Bes. Wilhelm Eissler, Wagstadt.
HLE. *Barry von Hirslanden.* Bes. Thierzuchtverein Zilli.
LE. *Wotan.* Bes. Joh. von Zach, Prag.
LE. *Parri von Milleschauer I.* Bes. Gustav Liehm, Milleschauerberg.
LE. *Nero-Karolinenthal.* Bes. Carl Bencker, Prag.
LE. *Flok-Jungbunzlau.* Bes. Fr. Hradecky, Jungbunzlau.
LE. *Otello-Mars.* Bes. F. Sezemsky, Jungbunzlau.

Offene Klasse. Hündinnen.

II. Preis. *Bella von Solothurn.* Bes. A. Dite, Prag.
III. Preis. *Bella von Pettau.* Bes. Fr. Sezemsky, Jungbunzlau.

Neulingsklasse. Rüden.

III. Preis. *Ivan von Schönfeld.* Bes. J. Ganse, Schönfeld.
HLER. *Ingo.* Bes. Rosa Schobloch, Tschemin.
HLE. *Bob-Margothof.* Bes. W. Lowianof, Dresden.
LE. *Lord.* Bes. J. Hoffmann, Karolinenthal.
LE. *Wotan.* Bes. Joh. Zach, Prag.
LE. *Parri von Milleschauer.* Bes. Gust. Liehm, Millischauerberg.
LE. *Flok-Jungbunzlau.* Bes. Franz Hradecky, Jungbunzlau
LE. *Otello-Mars.* Bes. Franz Sezemsky, Jungbunzlau.

Neulingsklasse. Hündinnen.

II. Preis. *Bella von Pettau.* Bes. Fr. Sezemsky, Jungbunzlau.

Jugendklasse. Rüden.

III. Preis. *Bob-Margothof.* Bes. W. Lowianof, Dresden.
HLER. *Tell vom Rigi.* Bes. Marie von Daubeck, Prag.
HLE. *Nelson.* Bes. Jos. Stipek, Prag.
HLE. *Leon von Studenec.* Bes. Dr Josef Robida, Studenec.
LE. *Parri von Milleschauer.* Bes. Gust. Liehm, Milleschauerberg.
LE. *Flok-Jungbunzlau.* Bes. Franz Hradecky, Jungbunzlau.
LE. *Sandor.* Bes. Emil Kopecky, Prag.

Jugendklasse. Hündinnen.

III. Preis. *Flora-Urach.* Bes. Carl Bencker, Prag.

Landesklasse. Rüden und Hündinnen, Kurz- und Langhaarige.

I. Preis u. Ehrenpreis. *Barry-Sport.* Bes. Joh. Skorpil, Schüttenhofen.
II. Preis. *Bella von Solothurn.* Bes. A. Dite, Prag.

II. Preis. *Sido.* Bes. Carl Glückselig, Smichow.
III. Preis. *Bella von Pettau.* Bes. Fr. Sezemsky, Jungbunzlau.
Reservepreis. *Ingo.* Bes. Rosa Schobloch, Tschemin.
HLE. *Tell vom Rigi* Bes. Marie von Daubek, Prag.
LE. *Mentor.* Bes. J. Hornych, Lomnitz.
LE *Wotan.* Bes. Joh. v. Zach, Prag.
LE. *Parri von Milleschauer.* Bes. Gust. Liehm, Milleschauerberg.
LE. *Flok-Jungbunzlau.* Bes. Fr. Hradecky, Jungbunzlau.
LE. *Otello-Mars.* Bes. Fr. Sezemsky, Jungbunzlau.
LE. *Flora.* Bes. Carl Glückselig, Smichov.
LE. *Barry.* Bes. Jos Prihoda, Prag
LE *Lady.* Bes. Carl Glückselig, Smichow.

Heidelberg, 27., 28. und 29. Juli 1901

Richter: H. Boppel, Cannstatt.

Rüden.

Stockhaarige.

Offene Klasse.

I. Preis u. 2 Ehrenpreise. *Hektor.* Bes. Geh. Med.-Rath Prof. Dr. v. Behring, Marburg a. L.
II. Preis u. Spezialpreis. *Zaar von Basel.* Bes. Hartmann, Basel.
III. Preis. *Jupiter von Hanau.* Bes. Oscar Maubach, Frankfurt a. M.
HLER. u. Spezialpreis. *Mars.* Bes. A. Plettner, Lt. d. Res., Karlsruhe.
HLE. *Barry-Jupiter.* Bes. Carl Römer, Landau (Pfalz).
HLE. *Pluto von Wasserburg.* Bes. Ad. Schlissleder, Wasserburg a. I.
HLE. *Young-Barry-Saulgau.* Bes. M. Werkmeister, Eilenburg.
HLE. *Young-Brutus vom Tobel.* Bes. Joh. Waldmann, Heilbronn.
HLE. *Barry III.* Bes. Richard Scheel, Mannheim.
HLE. *Barry.* Bes. Aug. Braun, Mannheim.
LE. *Brutus II vom Tobel.* Bes. Otto Kramer, Mariä Kappel.
LE. *Caesar.* Bes. Bernhard Herrmann, Bruchsal.
LE. *Barry.* Bes. Gottfried Fritz, Göppingen.
LE. *Roland.* Bes. Frau P. Hartmann, Ludwigshafen a. Rh.

Siegerklasse.

I Preis. *Hektor.* Bes. Geh. Med.-Rath Dr. von Behring, Marburg.
II. Preis. *Zaar von Basel.* Bes. Hartmann, Basel.

Neulingsklasse.

I. Preis. *Hektor V von Biel.* Bes. Albert Vogt, Offenbach a. M.
II Preis. *Mars.* Bes. Plettner, Karlsruhe.
III. Preis. *Barry.* Bes. Gottfr. Fritz, Göppingen.
HLER. *Prinz.* Bes. Wilh. Mahler, Heidelberg.
LE. *Cäsar.* Bes. Karl Misol, Emmishofen (Schweiz).

Jugendklasse.

I Preis u Ehrenpreis. *Hektor V von Biel.* Bes. Alb. Vogt, Offenbach a. M.
III. Preis. *Prinz.* Bes. W. Mahler, Heidelberg.
HLE. *Barry.* Bes. Georg Höss, Saulgau.

Deutsche Zuchtklasse.

III. Preis. *Young-Barry-Saulgau.* Bes. M. Werkmeister, Eilenburg.
HLE. *Pluto von Wasserburg.* Bes. Ad. Schlissleder, Wasserburg.
LE. *Cäsar.* Bes. Bernhard Herrmann, Bruchsal.

Schweizer Zuchtklasse.

I. Preis. *Zaar von Basel.* Bes. Herrmann, Basel.

Langhaarige.

Offene Klasse.

I. Preis und Ehrenpreis *Barry von Altona.* Bes. Ernst Rosenthal, Altona.
II. Preis. *Czar-Alsatiae II.* Bes. Apotheker Bauer, Ittenheim.
III. Preis. *Hercules von Rheinpreussen gen. Barry.* Bes. Gg. Max Pfundt, Apolda.
HLER. *Hans-Montfort.* Bes. Emil Speth, Tettnang.
HLE. *Zola.* Bes. Georg Feeser, Würzburg.
HLE. *Prinz von Eberstadt.* Bes. Georg Neusel, Eberstadt.
HLE. *Hartus.* Bes. Ed. Mohr, Handschuhsheim.
HLE. *Cäsar.* Bes. Georg Frank jun., Heidelberg.
HLE. *Barry von Stützheim.* Bes Arthur Quirin, Stützheim.
HLE. *Pluto vom Neckar.* Bes Peter Eckes, Ladenburg.
HLE. *Merkur von der Saar.* Bes. Georg Jacob, Saarbrücken.
HLE. *Cäsar-St. Kilian.* Bes. Elias Haller, Spaichingen.
HLE. *Hassan-Pascha.* Bes. Frau Consul A. Masotti, Frankfurt a. M.
HLE. *Marco.*
LE. *Apollo von der Au.* Bes. Frl. Lulu Förster, Auhof.
LE. *Barry von Hirslanden.* Bes Dr. Frostein, Heidelberg.
LE. *Caesar.* Bes. Fr. Platz, Mannheim.

Neulingsklasse.

II. Preis. *Hans-Montfort.* Bes Emil Speth, Tettnang.
III. Preis. *Prinz von Eberstadt.* Bes. Georg Neusel, Eberstadt.
HLER. *Barry von Stützheim.* Bes. Arthur Quirin, Stützheim.
HLE. *Cäsar.* Bes. Georg Frank jun., Heidelberg.
HLE. *Apollo von der Au.* Bes Frl. Lulu Förster, Auhof-Wyhlen.
HLE. *Merkur von der Saar.* Bes. Georg Jacob, Saarbrücken
HLE. *Barry von Hirslanden.* Bes. Dr. Fronstein, Heidelberg.
HLE. *Cäsar-St. Kilian.* Bes Elias Haller, Spaichingen.
HLE. *Barry II vom Tobel.* Bes. Carl u. Friedr. Steiner, Mannheim.
HLE. *Tyras vom Schänzchen.* Bes. Wilh. Pier, Bonn a. Rh.
HLE. *Bruno.* Bes. L. Kaufmann, Mannheim
LE. *Barry von Crimmitschau.* Bes. Rich. Ehrler, Crimmitschau.
LE. *Nero.* Bes. Franz Heinrich, Pirmasens.

Jugendklasse.

III. Preis. *Barry.* Bes. Carl Daringer, Mannheim.
HLER. *Cäsar-St. Kilian.* Bes. Elias Haller, Spaichingen.
LE. *Barry von Crimmitschau.* Bes. Rich. Ehrler, Crimmitschau.

Deutsche Zuchtklasse.

I. Preis. *Hercules von Rheinpreussen gen. Barry.* Bes. Gg. Max Pfundt, Apolda.

II. Preis. *Prinz von Eberstadt.* Bes. Georg Neusel, Eberstadt.
LE. *Cäsar.* Bes. Fr. Platz, Mannheim.

Schweizer Zuchtklasse.

I. Preis u. Ehrenpreis. *Czar-Alsatiae II.* Bes. Apotheker Bauer, Ittenheim.

Hündinnen.

Stockhaarige.

Offene Klasse.

I. Preis u. Ehrenpreis. *Elise-Plankstadt.* Bes. Prof. Treiber, Plankstadt.
II. Preis. *Flora.* Bes. Karl Schöpflin, Strassburg.
III. Preis. *Bora.* Bes. Frau Universitätsstallmeister Fritz, Basel.
HLER. *Czarin-Alsatiae.* Bes. Apotheker Bauer, Ittenheim.
HLE *Flora von Straubing.* Bes. Karl Horn, Straubing.
HLE. *Blanka.* Bes Franz Heckel, Ludwigshafen.

Siegerklasse.

I. Preis u. Ehrenpreis. *Elise-Plankstadt.* Bes. Prof. Treiber, Plankstadt.

Neulingsklasse.

I. Preis u. Ehrenpreis. *Flora.* Bes. Karl Schöpflin, Strassburg.
II. Preis. *Czarin-Alsatiae.* Bes. Apotheker Bauer, Ittenheim.
III. Preis. *Frikka von Bammenthal.* Bes. Aug. Sauler, Bammenthal.
HLE. *Blanca.* Bes. Jos. Bier, Dielheim.
HLE. *Blanka.* Bes. Franz Heckel, Ludwigshafen.

Jugendklasse.

II. Preis. *Rilla-Alsatiae.* Bes Apotheker Bauer, Ittenheim.

Deutsche Zuchtklasse.

I. Preis. *Flora.* Bes. Karl Schöpflin, Strassburg.

Schweizer Zuchtklasse.

II. Preis. *Bora.* Bes. Frau Universitätsstallmeister Fritz, Basel.

Langhaarige.

Offene Klasse.

I. Preis u. 2 Ehrenpreise. *Lady von Altona.* Bes. Ernst Rosenthal, Altona.
II. Preis. *Juno vom Königstuhl.* Bes. Ph. Gutermann jr., Heidelberg.
III. Preis. *Minka.* Bes. Gust. Stichs, Karlsruhe.
HLER. *Lola von der Saar.* Bes. Arth. Bösch, Offenburg.
HLE. *Hero von Nossen.* Bes. Gustav Scheibe, Nossen i. S.
HLE *Bella-St. Kilian.* Bes. Emil Stiefel, Heilbronn.
HLE. *Queen-Uracia.* Bes. Otto Rass, Landau i. Pf.
LE. *Lola von Handschuhsheim.* Bes. L. Heuser, Handschuhsheim.
LE. *Bella (Rose vom Mühlberg).* Bes. Peter Eckes, Ladenburg.

Neulingsklasse.

I. Preis u. Ehrenpreis *Ada-Plankstadt.* Bes Prof G. Treiber, Plankstadt.

II. Preis. *Juno vom Königstuhl.* Bes. Ph. Gutermann jr., Heidelberg.
III. Preis. *Troja vom Enzthal* Bes. Karl F. Staib, Pforzheim.
HLE. *Bella-St. Kilian.* Bes. Emil Stiefel, Heilbronn.
HLE. *Queen-Uracia.* Bes. Otto Raas, Landau i. Pf.
LE. *Lola von Handschuhsheim.* Bes. Ludw. Heuser, Handschuhsheim.
LE. *Lione.* Bes. Franz Heckel, Ludwigshafen.
LE. *Bella.* Bes. Karl Kopf, Dinglingen.

Jugendklasse.

I. Preis. *Ada-Plankstadt.* Bes. Prof. G. Treiber, Plankstadt.
II. Preis. *Troja v. Enzthal.* Bes. Karl Fr. Staib, Pforzheim.
HLE. *Bella St. Kilian.* Bes. Emil Stiefel, Heilbronn.
LE. *Lola von Handschuhsheim.* Bes. Ludw. Heuser, Handschuhsheim.
LE. *Ida von Nossen.* Bes. Eduard Z pfel, Pirmasens.
LE. *Walli.* Bes. Joh. Bürck, Stein.
LE. *Bella.* Bes. Karl Kopf, Dinglingen.

Deutsche Zuchtklasse.

II. Preis. *Minka.* Bes. Gust. Stichs, Karlsruhe.
III. Preis. *Hero von Nossen.* Bes. Gustav Scheibe, Nossen.
LE. *Lola von Handschuhsheim.* Bes. Ludw. Heuser, Handschuhsheim.

Koppelklasse.

I. Preis. *Barry von Altona* und *Lady von Altona.* Bes. E. Rosenthal, Altona.
HLE. *Pluto v. Neckar* und *Bella (Rose v. Mühlberg).* Bes. Peter Eckes, Ladenburg.

Apolda, 25. und 26. August 1901.

Richter: H. Boppel, Cannstatt.

Rüden.

Stockhaarige.

Offene Klasse.

I. Preis u. Ehrenpreis. *Romeo-Othello.* Bes. R. Kahlenberger, Rothenbach b. Glauchau.
I. Preis Qu. *Caesar von Hainstadt.* Bes. Eugen Wüster, Wieselburg a. d. E.
II. Preis Qu. *Young-Barry-Saulgau II.* Bes. J. F. Schreiber, Möckern.
II. Preis Qu. *Pluto-Möckern.* Bes. derselbe.
HLE. *Barry von Halle.* Bes. Otto Ungelenk, Leipzig.
LE. *Jupiter.* Bes. Carl Wenzel, Chemnitz.

Siegerklasse.

I. Preis. *Caesar von Hainstadt.* Bes. Eugen Wüster, Wieselburg, N. Oe.

Neulingsklasse.

I. Preis. *Pluto von Möckern.* Bes. J. F. Schreiber Möckern b. Leipzig.

Langhaarige.

Offene Klasse.

I. Preis u. Ehrenpreis. *Roland vom Rhein.* Bes. Friedr. Jähne, Bingen a. Rh.
I. Preis Qu. *Othello-Möckern.* Bes. Ad. Sander, Gohlis-Leipzig.
II. Preis. *Hercules von Rheinpreussen.* Bes. Gg. Max Pfundt, Apolda.
II. Preis Qu. *Hektor von Leipzig.* Bes. Paul Blanchart »Hotel Rose«, Eckartsberga i. Th.
III. Preis *Roland.* Bes. Ernst Markus, Erfurt.
III. Preis. *Barry.* Bes. L. Schalscha, Gera R.
LE *Hektor.* Bes. Ernst Krongeyer, Naumburg a. S.

Zuchtklasse.

I. Preis. *Hercules von Rheinpreussen.* Bes. Gg. Max Pfundt, Apolda.

Neulingsklasse.

I. Preis. *Hektor von Leipzig.* Bes. Paul Blanchart, Eckartsberga.
I. Preis Qu. *Landgraf von Jena.* Bes. Frau Dr. Frenkel, Jena.

Hündinnen.

Offene Klasse.

I. Preis. *Munchia-Lola.* Bes. Gg. Max Pfundt, Apolda.
II. Preis. *Marlitt von Möckern.* Bes. J. F. Schreiber, Möckern b. Leipzig.
III Preis. *Marco-Germaniae.* Bes. Apothekenbesitzer Carl Meyer, Apolda.

Zuchtklasse.

I. Preis. *Marlitt von Möckern.* Bes. J. F. Schreiber, Möckern b. Leipzig.

Neulingsklasse.

I. Preis. *Munichia-Lola.* Bes. Gg. Max Pfundt, Apolda.
II. Preis. *Minka.* Bes. Fritz Pfeiffer jr., Apolda.

Jugendklasse.

I. Preis. *Munichia-Lola.* Bes. Gg. Max Pfundt, Apolda.

Nürnberg, 31. August, 1. und 2. September 1901.

Richter: Dr. G. Zeppenfeld, Dachau.

Stockhaarige.

Offene Klasse. Rüden.

I. Preis. *Caesar von Hainstadt.* Bes. E. Wüster, Wieselburg a. d. Erlaf.
II. Preis. *Barry-Baumann.* Bes. G. Baumann, Nürnberg.
III Preis. *Sultanus.* Bes. Dr. Künzli, St. Gallen.
HLE. *Prinz.* Bes. Eug. Gygaz, Derendingen, Schweiz.
HLE. *Medor von Wandsbek.* Bes. J. Th. Kleinschrodt, Mainbernheim.

HLE. *Parry.* Bes. G. Berger, Fürth.
HLE. *Pluto von Muggenhof.* Bes. H. Bauer, Nürnberg-Muggenhof.
HLE. *Barry.* Bes. G. Strauss, Erlangen.
HLE. *Perkunus.* Bes. Waldmann, Langenwang, Allgäu.
HLE. *Potrimpos.* Bes. L. Klingler, Oberriet, Schweiz.
HLE. *Zeus-Stator.* Bes. F. Kelly, St. Gallen.
LE. *Leonor.* Bes. H. Harrich, Irl.

Offene Klasse. Hündinnen.

I. Preis. *Bernina.* Bes. F. Kelly, St. Gallen.
II. Preis. *Ella von der Wertach.* Bes. M. Schmid, Kaufbeuren.
HLE. *Selina.* Bes. H. Hirschi, Rothrist.
HLE. *Rhona.* Bes. F. X. Huber, Wasserburg a. Inn.

Siegerklasse. Rüden.

I. Preis. *Caesar von Hainstadt.* Bes. E. Wüster, Wieselburg a. d. Erlaf.

Neulingsklasse. Rüden.

I. Preis. *Barry-Baumann.* Bes. G. Baumann, Nürnberg.
II. Preis. *Pluto von Muggenhof.* Bes. H. Bauer, Nürnberg-Muggenhof.
III. Preis. *Barry.* Bes. G. Strauss, Erlangen.

Neulingsklasse. Hündinnen.

I. Preis. *Ella von der Wertach.* Bes. M. Schmid, Kaufbeuren.

Langhaarige.

Offene Klasse. Rüden.

Ausser Concurrenz. *Wodan von Erlangen.* Bes. H. Bühler, Erlangen.
I. Preis. *Munichia-Lord-Uracia.* Bes. Georg Schmidbauer, München.
II. Preis. *Prim.* Bes. Dr. Künzli, St. Gallen.
III. Preis. *Barry-Barry* (jetzt *Troubadour von Düsseldorf).* Bes. J. G. Gessner, Neustadt a. A.
HLER. *Munichia-Rival.* Bes. Gg. Schmidbauer, München.
HLE. *Hercules von Rheinpreussen* gen. *Barry.* Bes. Gg. Max Pfundt, Apolda.
HEL. *Arko.* Bes. Joh. Schlötzer, Nürnberg.
HLE. *Farco.* Bes. Chr. Holzhausen, Lauf.
HLE *Rasco-Uracia.* Bes. Wilh. Roch, Pfersee.
HLE. *Barry von Fürth.* Bes. Jak. Seyfferth, Fürth.
HLE. *Roland-Fürth.* Bes. Gg. Haller, Fürth.
HLE. *Sandor-Nürnberg.* Bes. C. Pröbster, Nürnberg.
HLE. *Harras-Nürnberg.* Bes. derselbe.
HLE. *Apollo von Wallisfurth.* Bes. Dr. Raum, Nürnberg.
HLE. *Byron.* Bes. Dr. Künzli, St. Gallen.
HLE. *Janotsch.* Bes. F. Kelly, med. vet., St. Gallen.
LE. *Barry.* Bes. M. Dorn, Bruck.
LE. *Barry von Britz.* Bes. Reuter, Britz, Kr. Angermünde.
LE. *Nichtraucher.* Bes. Andr. Brütting, Nürnberg.
LE. *Barry von Wittenberg.* Bes. Friedr. Pfeiler, Burgfarrnbach.
LE. *Torero-Nürnberg.* Bes. C. Pröbster, Nürnberg.
LE. *Hektor von Saulgau.* Bes. F. Merkle, Saulgau.

Offene Klasse. Hündinnen.

I. Preis. *Munichia-Pierette.* Bes. Gg. Schmidbauer, München.
II. Preis. *Belisima.* Bes. Dr. Künzli, St. Gallen.
III. Preis. *Dora-Windsheim.* Bes. Jul. Seyboth, Windsheim.
HLER. *Belline.* Bes. H. Bühler, Erlangen.
HLE. *Dora von der Jenn.* Bes. Sim. Egerer, Langenzenn.
HLE. *Carmen-Nürnberg.* Bes. C. Pröbster, Nürnberg.
HLE. *Mira II von Bruck.* Bes. F. Reiss, Fürstenfeldbruck.
HLE. *Frikka.* Bes. Lor. Euringer, Regensburg.
LE. *Dorra.* Bes. Leonh. Distler, Hersbruck.

Siegerklasse. Rüden.

I. Preis. *Rex* (früher *Barry-Ruggli, Davos).* Bes. Dr. Künzli, St. Gallen.

Neulingsklasse. Rüden.

I. Preis. *Barry-Barry* (jetzt *Troubadour von Düsseldorf).* Bes. J. G. Gessner, Neustadt a. A.
II. Preis. *Barry von Fürth.* Bes. Jak. Seyfferth, Fürth.
III. Preis. *Farco.* Bes. Chr. Holzhausen, Lauf.
HLE. *Hektor vom Vilsthal.* Bes. Jos. Pet. Steinhuber, Aidenbach.
HLE. *Nichtraucher.* Bes. Andr. Brütting, Nürnberg.

Neulingsklasse. Hündinnen.

I. Preis. *Belline.* Bes. H. Bühler, Erlangen.
II. Preis *Frikka.* Bes. Lor. Euringer, Regensburg.
III. Preis. *Freya.* Bes. O. Merker, Heilbronn.
LE *Dora von der Jenn.* Bes. Sim. Egerer, Langenzenn.
LE. *Dorra.* Bes. Leonh. Distler, Hersbruck.

Jugendklasse. Rüden.

HLE. *Hektor vom Vilsthal.* Bes. Jos. Pet. Steinhuber, Aidenbach.

Jugendklasse. Hündinnen.

II. Preis. *Freya.* Bes. O. Merker, Heilbronn.
HLE. *Liddy von Noris.* Bes. Frau Wally Leidinger, Wendelstein.

Berlin-Friedenau, 7. und 8. September 1901.

Richter: H. Boppel, Cannstatt.

Rüden.

Stockhaarige.

Offene Klasse.

I. Preis u. Ehrenpreis. *Mausche-Bär von Cannstatt.* Bes. F. Jaehne, Bingen.
II. Preis. *Bernhard vom Hospiz.* Bes. G. Pitow, Landsberg a. W.
III. Preis. *Pluto von Berg.* Bes. Lange, Stettin.

Begrenzte Klasse.

II. Preis. *Bernhard vom Hospiz.* Bes. G. Pitow, Landsberg a. d. W.
III. Preis. *Harro-Hospiz.* Bes. Hans Hoffmann, Leutnant d. Res., Berlin.

Neulingsklasse.

I. Preis. *Mausche-Bär von Cannstatt.* Bes. F. Jaehne, Bingen.
III. Preis. *Harro-Hospiz.* Bes. Hans Hoffmann, Leutnant d. Res., Berlin.
HLE. *Caesar.* Bes. W. Franz, Zehlendorf.
LE. *Eiger.* Bes. C. Bieber, Berlin.

Jugendklasse.

HLE *Treu.* Bes. Frau E. Reichelt, Rixdorf.

Hündinnen.

Offene Klasse.

III. Preis. *Wanda von Kronenthal.* Bes. E. Fandré, Berlin.

Neulingsklasse.

II. Preis. *Wanda von Kronenthal.* Bes. E. Fandré, Berlin

Züchterklasse.

III. Preis. *Harro-Hospiz.* Bes. Hans Hoffmann, Leutnant d. Res., Berlin.

Rüden.

Langhaarige.

Offene Klasse.

I. Preis. *Medor von Kronenthal.* Bes. E. Fandré, Berlin.
II. Preis. *Rawyl von Kronenthal.* Bes. derselbe.
III. Preis *Barry-Gross.* Bes. M. Gross, Berlin.
HLER. *Barry von Britz.* Bes. J. Reuter, Britz, Kr. Angermünde.
HLE. *Leo.* Bes. Otto Karbe, Berlin.
HLE. *Sady.* Bes. E. Bley, Charlottenburg.
HLE. *Gessler.* Bes. Lange, Stettin.
HLE. *Tom.* Bes. Frau Rippert, Charlottenburg.
HLE. *Barry-Nisse.* Bes. Nisse, Hohenhameln.
HLE. *Prinz von Wallisfurt.* Bes. derselbe.
HLE. *Szallas' Marco-Berlin.* Bes. Szalla, Charlottenburg.
HLE *Harras-Hannover.* Bes. Hans Hoffmann, Berlin.
HLE. *Sadi II.* Bes. Frau E. Dubbers, Tieplitz b. Güstrow.
LE. *Barry.* Bes. A. Werner, Berlin.
LE. *Tyras.* Bes. O. Gerschel, Berlin.
LE. *Aegir von Grüneberg.* Bes. Ober-Ing. Thielbeule, Gr.-Lichterfelde.
LE. *Don.* Bes. R. Markowsky, Berlin.

Siegerklasse.

I. Preis. *Othello-Helvetia.* Bes. A. Frentzel, Berlin.

Begrenzte Klasse.

III. Preis. *Sadi II.* Bes. Frau Ed. Dubbers, Tieplitz b. Güstrow.
HLE. *Harras-Hannover.* Bes. Hans Hoffmann, Berlin.
LE *Aegir von Grüneberg.* Bes. Ober-Ingenieur Thielbeule, Gr.-Lichterfelde.

Neulingsklasse.

I. Preis. *Lord von Hanau.* Bes. O. Westerop, Bernburg (Anhalt).
II. Preis. *Hektor.* Bes. F. Fenner, Berlin.
III. Preis. *Tyras vom Osten.* Bes. C. Giebler, Berlin.
III. Preis. *Tancred II.* Bes. W. John, Sommerfeld.
HLER. *Tyras-Niederschönhausen.* Bes. G. Thormann, Niederschönhausen.
HLE. *Barry-Lemme.* Bes. O. Lemme, Berlin.
HLE. *Barry-Schulz.* Bes. G. Schulz, Sommerfeld.
HLE. *Ajax.* Bes. O. Thum, Gr.-Lichterfelde.
HLE. *Szallas' Marco-Berlin.* Bes. Szalla, Charlottenburg.
LE. *Tell.* Bes. M. Besser, Charlottenburg.
LE. *Aegir von Grüneberg.* Bes. Ober-Ingenieur Thielbeule, Gr.-Lichterfelde.
LE. *Nörgel.* Bes. R. Wiele, Berlin.
LE. *Lord.* Bes. H. Kasten, Berlin.

Jugendklasse.

I. Preis. *Rawyl von Kronenthal.* Bes. E. Fandré, Berlin.
II. Preis. *Tyras vom Osten.* Bes. C. Giebler, Berlin.
III Preis. *Berno.* Bes. C. Pottin, Berlin.
HLER. *Tyras-Niederschönhausen.* Bes. G. Thormann, Niederschönhausen.
HLE. *Hektor.* Bes. F. Fenner, Berlin.
HLE. *Barry.* Bes. Johann Thiele, Berlin.
LE. *Castor.* Bes. R. Stadthagen, Berlin.

Hündinnen.

Offene Klasse.

I. Preis. *Lola-Böhm.* Bes. G. Böhm, Berlin.
II. Preis. *Lady.* Bes. Lange, Stettin.
III. Preis. *Nora-Arndt.* Bes. Frl. E. Arndt, Charlottenburg.
HLER. *Linda.* Bes. Dr. Wilde, Schleusenau b. Bromberg.
HLE *Irma von Kronenthal.* Bes. E. Fandré, Berlin.
HLE. *Blanka von Kronenthal.* Bes. derselbe.

Begrenzte Klasse.

I. Preis. *Lola-Böhm.* Bes. G. Böhm, Berlin.
II. Preis. *Nora-Arndt.* Bes. Frl. E. Arndt, Charlottenburg.
III Preis. *Nora.* Bes. O. Mielke, Berlin.
HLER. *Hero von Kronenthal.* Bes. E. Fandré, Berlin.

Neulingsklasse.

I Preis. *Lola-Böhm.* Bes. G. Böhm, Berlin.
II. Preis. *Cora.* Bes. F. Fenner, Berlin.
III. Preis. *Kaly Berger.* Bes. R. Berger, Berlin.
HLER. *Lydia.* Bes. E. Kühn, Schöneberg.

HLE. *Bärbl von Rhüden.* Bes. H. Steinhoff, Berlin.
HLE. *Irma von Kronenthal.* Bes. F. Fandré, Berlin.

Jugendklasse.

III. Preis. *Hero von Kronenthal.* Bes. E. Fandré, Berlin.
HLER. *Bella.* Bes. Hauptmann Callenbach, Neuhof b. Penkun.
HLE. *Bella von Kronenthal.* Bes. Richard Krause, Berlin.
HLE. *Nora-Cuno.* Bes. M. Cuno, Berlin.
HLE. *Blanka von Kronenthal.* Bes. F. Fandré, Berlin.
HLE. *Minka.* Bes. Carl von Nordheim, Berlin.

Frankfurt a. M., 22. und 23. September 1901.

Richter: E. Joerin-Gerber, Zürich.

Rüden.

Stockhaarige.

Offene Klasse.

II. Preis u. Ehrenpreis. *Jupiter-Munichia.* Bes. H. Böck, München.
III. Preis u. Ehrenpreis. *Jupiter von Hanau.* Bes. Oskar Maubach, Frankfurt a. Main.
IV. Preis. *Barry-Göppingen II.* Bes. G. Hessenthaler, Göppingen.
HLER. *Barry I von Buchwald.* Bes. C. Schäfer, Frankfurt a. M.
LE. *Freund.* Bes. Dr. Wohlfahrt, Frankfurt a. M.
LE. *Barry.* Bes. K. Musch, Stammheim.
LE. *Barry.* Bes. K. Bea, Basel.

Neulingsklasse.

HLER. *Barry.* Bes. K. Musch, Stammheim.
LE. *Freund.* Bes. Dr. Wohlfahrt, Frankfurt a. M.

Ermunterungsklasse.

II. Preis. *Jupiter von Hanau.* Bes. Oskar Maubach, Frankfurt a. M.
IV. Preis. *Barry I von Buchwald.* Bes. C. Schäfer, Frankfurt a. M.
LE. *Freund.* Bes. Dr. Wohlfarth, Frankfurt a. M.

Langhaarige.

Offene Klasse.

I. Preis u. Ehrenpreis. *Munichia-Rival.* Bes. G. Schmidbauer, München.
II. Preis. *Hektor V von Biel.* Bes. A. Vogt, Offenbach.
III. Preis. *Tell II vom Erlafthal.* Bes. A. Ph. Puth jr., Fechenheim.
IV. Preis u. Zuchtpreis. *Barry.* Bes. E. Jamin I, Oberursel.
V. Preis. *Hercules von Rheinpreussen.* Bes. G. M. Pfundt, Apolda.
VI. Preis. *Barry III von Buchwald.* Bes. C. Schäfer, Frankfurt a. M.
HLER. *Athos von Giessen.* Bes. E. Schiffnie, Giessen.
LE. *Zola.* Bes. G. Feeser, Würzburg.
LE. *Lord von Steinheim.* Bes. K. Leimbach, Steinheim.

LE. *Olaf.* Bes. G. Thomas, Nierstein.
LE. *Max.* Bes. Fr. Schleussner, Frankfurt a. M.

Neulingsklasse.

III. Preis. *Barry III von Buchwald.* Bes. C. Schäfer, Frankfurt a. M.
IV. Preis. *Sultan.* Bes. A. Barth Wwe., Gustavsburg.
HLER. *Lord von Steinheim.* Bes. K. Leimbach, Steinheim.
LE. *Barry.* Bes. Eckel, Altenstadt.
LE *Barry.* Bes. J. Bauer, Mainz.

Jugendklasse.

I. Preis. *Hektor V von Biel.* Bes. A. Vogt, Offenbach.
II Preis. *Barry.* Bes. Major von Branconi, Offenbach.
IV. Preis. *Bernhard I von Buchwald.* Bes. C. Schäfer, Frankfurt a. M.
HLER. *Sultan.* Bes. A. Barth Wwe., Gustavsburg.
LE. *Bernhard Rochus von Rochusberg.* Bes. G. Krämer, Büdesheim.
LE. *Caesar.* Bes. G. Feeser, Würzburg.

Ermunterungsklasse.

II. Preis. *Barry.* Bes. E. Jamin I, Oberursel.
III. Preis. *Athos von Giessen.* Bes. E. Schiffnie, Giessen.
IV. Preis. *Zola.* Bes. G. Feeser, Würzburg.
HLER. *Bernhard I von Buchwald.* Bes. C. Schäfer, Frankfurt a. M.

Hündinnen.

Stockhaarige.

Offene Klasse.

III. Preis u. Zusatzpreis. *Young-Lorna.* Bes. J. Dapprich, Berod.
IV. Preis. *Walli von Bretten.* Bes. J. Schmitt, Bretten.

Neulingsklasse.

III. Preis. *Young-Lorna.* Bes. J. Dapprich, Berod.

Jugendklasse.

III Preis. *Walli von Bretten.* Bes. J. Schmitt, Bretten.
IV. Preis. *Ella von Buchwald.* Bes. C. Schäfer, Frankfurt a. M.

Ermunterungsklasse.

HLER. *Ella von Buchwald.* Bes. C. Schäfer, Frankfurt a. M.

Langhaarige.

Offene Klasse.

I. Preis u. Ehrenpreis. *Blanca-Wanda.* Bes. W. Klippel, Griesheim.
II. Preis. *Munichia-Pierette.* Bes. G. Schmidbauer, München.
III. Preis *Leda.* Bes. Wilh. Römer jr., Eckenheim.
IV. Preis. *Luna-Saxonia.* Bes. M. Bischoff, Flöha.
V. Preis. *Munichia-Lola.* Bes. G. M. Pfundt, Apolda.
VI. Preis. *Albula-Saxonia.* Bes. M. Bischoff, Flöha.
HLER. *Laza von Buchwald.* Bes. K. Schäfer, Frankfurt.
LE. *Juno von Saulgau.* Bes. A. Vogt, Offenbach.

Siegerklasse.

I. Preis. *Munichia-Pierette.* Bes. G. Schmidbauer, München.
II. Preis. *Luna-Saxonia.* Bes. M. Bischoff, Flöha.

Neulingsklasse.

I. Preis *Albula-Saxonia.* Bes. M. Bischoff, Flöha.
IV. Preis. *Juno von Saulgau.* Bes. A. Vogt, Offenbach.
HLER. *Berna.* Bes. E. Frischmann, Eckenheim.
LE. *Barry.* Bes. E. Nitzschke, Offenbach.

Jugendklasse.

I. Preis. *Munichia-Lola.* Bes. G. M. Pfundt, Apolda.

Ermunterungsklasse.

I. Preis. *Albula-Saxonia.* Bes. M. Bischoff, Flöha.

Zuchtklasse.

I. Preis. *Barry-Göppingen II.* Bes. G. Hessenthaler, Göppingen.
III. Preis. *Young-Lorna.* Bes. J. Dapprich, Berod.

Paarklasse.

I. Preis. *Munichia-Rival* und *Munichia-Pierette.* Bes. G. Schmidbauer, München.
II. Preis. *Hercules von Rheinpreussen* und *Munichia-Lola.* Bes. G. M. Pfund, Apolda.
III. Preis. *Barry III von Buchwald* und *Zaza von Buchwald.* Bes. K. Schäfer, Frankfurt a. M.
IV. Preis. *Barry I von Buchwald* und *Ella von Buchwald.* Bes. derselbe.

Frankfurt a. M., 2. Mai 1902.

Stockhaarige.

Richter: Dr. Calaminus, Langendiebach und E. Joerin-Gerber, Zürich.

Rüden.

Offene Klasse.

Ia. Preis und Ehrenpreis. *Hirslander-Joggeli vom Titisee.* Bes. Frau Dr. Meyer und Professor Grosse, Freiburg i. Br.
Ib. Preis und Ehrenpreis. *Pluto-Muggenhof.* Bes. Hans Bauer, Nürnberg.
Ic. Preis und Ehrenpreis. *Munichia-Jupiter.* Bes. H. Böck, München.
Id. Preis und Ehrenpreis. *Jupiter von Hanau.* Bes. O. Maubach, Frankfurt.
Ie. Preis und Ehrenpreis. *Barry von Altstetten.* Bes. Rob. Maili, Altstetten.
III. Preis. *Pluto von Rostock.* Bes. H. Behrens, Rostock.
IV. Preis. *Arthur Kyburg von Buchwald.* Bes. C. Schäfer, Frankfurt.
V. Preis. *Pluto vom Bannwald.* Bes. Ludwig Trunzer, Karlsruhe.

Neulingsklasse.

Ia. Preis. *Hirslander-Joggeli vom Titisee.* Bes. Dr. Meyer und Professor Grosse, Freiburg i. B.
Ib. Preis. *Munichia-Rawyl.* Bes. Walter William, München.
Ic. Preis. *Roland von Hirslanden vom Main.* Bes. Oskar Maubach, Frankfurt.
Id. Preis. *Barry von Altstetten.* Bes. Rob. Maili, Altstetten.
HLE. *Barry I von Stark und Treu.* Bes. Fritz Keiner, Frankfurt.
HLE. *Lord von Düsseldorf.* Bes. Franz Hübner, Reichsholz.
LE. *Cäsar.* Bes. J. Ittmann, Frankfurt.

Jugendklasse.

Ia. Preis u. Ehrenpreis. *Munichia-Rawyl.* Bes. Walter William, München.
Ib. Preis. *Roland von Hirslanden vom Main.* Bes. O. Maubach, Frankfurt.
III Preis. *Lord von Düsseldorf.* Bes. Franz Hübner, Reichsholz.
HLE. *Barry I von Stark und Treu.* Bes. Fritz Keiner, Frankfurt.
LE. *Cäsar.* Bes. J. Ittmann, Frankfurt.

Ermunterungsklasse.

Ia. Preis. *Hirslander-Joggeli vom Titisee.* Frau Dr. Meyer und Professor Grosse, Freiburg i. B.
Ib. Preis. *Pluto-Muggenhof.* Bes. Hans Bauer, Nürnberg.
Ic. Preis. *Jupiter von Hanau.* Bes. Oskar Maubach, Frankfurt.
Id. Preis. *Barry von Altstetten.* Bes. Robert Maili, Altstetten.
II Preis. *Pluto von Rostock.* Bes. H. Behrens, Rostock.
III. Preis *Arthur Kyburg von Buchwald.* Bes. Schäfer, Frankfurt.
HLE. *Pluto von Bannwald.* Bes. Ludwig Trunzer, Karlsruhe.
LE *Cäsar.* Bes. J. Ittmann, Frankfurt.

Hündinnen.

Offene Klasse.

Ia. Preis u. Ehrenpreis. *Wally von Gundeldingen.* Bes. G. Kohler-Grütter, Basel.
Ib. Preis u. Ehrenpreis. *Lola von Frauenfeld.* Bes. Joh. Puch, Graz.
Ic. Preis u. Ehrenpreis. *Bella-Blanka II von Gundeldingen.* Bes. G. Kohler Grütter, Basel.
II. Preis. *Senta vom Taunus.* Bes. E. Ramm, Gr.-Elbe.
III. Preis. *Flora St. Johann.* Bes. K. Lehmann-Vogel, Basel.
IV. Preis. *Flora.* Bes. Carl Schöpflin. Strassburg.
V. Preis *Flora von Straubing.* Bes. Carl Horn, Straubing.
HLE. *Linda von Wasserburg.* Bes. Georg Krämer, Büdesheim.
LE. *Ella von Buchwald.* Bes. C. Schäfer, Frankfurt.

Neulingsklasse.

Ia. Preis. *Lola von Frauenfeld.* Bes. Joh. Puch, Graz.
Ib. Preis. *Bella Blanka II von Gundeldingen.* Bes. G. Kohler-Grütter, Basel.
II. Preis. *Baroness Bina Adele.* Bes. Ed. Volkheimer, Zellhausen.
HLE. *Linda von Wasserburg.* Bes. Georg Krämer, Büdesheim.

Jugendklasse.

I. Preis. *Baroness Bina Adele.* Bes. Ed. Volkheimer, Zellhausen.
II. Preis. *Flora.* Bes. Roettig, Mühlhausen.

Ermunterungsklasse.

Ia. Preis.	*Lola von Frauenfeld.*	Bes. Joh. Puch, Graz.
III. Preis.	*Flora von Straubing.*	Bes. Carl Horn, Straubing.
HLE.	*Linda von Wasserburg.*	Bes. Ceorg Krämer, Büdesheim.
LE.	*Ella von Buchwald.*	Bes. C. Schäfer, Frankfurt.

Langhaarige.

Richter: H. Bauer, Oberursel, und R. F. Curry, München.

Rüden.

Offene Klasse.

Ia Preis.	*Munichia-Lord-Uracia.*	Bes. Gg. Schmidbauer, München.
Ib. Preis.	*Barry von Gundeldingen* (früher *Bayard von Bruck*).	Bes. G. Kohler-Grütter, Basel.
Ic. Preis.	*Munichia Rival.*	Bes. Gg. Schmidbauer, München.
Id. Preis.	*Barry von Fürth.*	Bes. Jak. Seyfferth, Fürth.
II. Preis.	*Tell II von Erlafthal.*	Bes. A. Ph. Puth jr., Fechenheim.
III. Preis.	*Pluto.*	Bes. Wilh. Römer jr., Eckenheim.
IV. Preis.	*Tell.*	Bes Th. Grasses, Duisburg.
V. Preis.	*Star von Biel.*	Bes. derselbe.
VI. Preis.	*Hektor V von Biel.*	Bes. A. Vogt, Offenbach.
HLER.	*Rigo.*	Bes. C. Bernecker, Karlsruhe.
HLE.	*Barry III von Buchwald.*	Bes. C. Schäfer, Frankfurt.
HLE.	*Ivo.*	Bes. Dr. Laubenheimer, Höchst a. M.
HLE.	*Leo.*	Oskar Loichinger, Straubing.
HLE.	*Leu-Limes.*	Bes. W. Schrötter, Stockstadt.
HLE.	*Roland von Bruck.*	Bes. J. M. Feyerlein, Türkheim.
HLE.	*Athos von Giessen.*	Bes. E. Schiffnie, Giessen
HLE.	*Barry von Wiesbaden.*	Bes. Gust. Haeger, Frankfurt a. M.
HLE.	*Barry.*	Bes. Alfr. Kretzer, Heidelberg.
HLE.	*Barry vom Park.*	Bes. Major von Branconi, Offenbach.
HLE.	*Barnum-Westfalia.*	Bes. Herm. Löwenstein, Hagen.
HLE.	*Barry-Doos.*	Bes. Mich. Nüsslein, Doos.
HLE.	*Barry.*	Bes. E. Jamin I, Oberursel.
HLE.	*Barry.*	Bes. Franz Scherg, Offenbach.
HLE.	*Barry.*	Bes. Wilh. Heyartz, Duisburg.
HLE.	*Markus von Hirslanden.*	Bes. Fr. C Müller, Kerkerbach.
HLE.	*Cäsar vom Rhein.*	Bes. A. Liebergesell, Ludwigshafen.
LE.	*Barry von Königstein,*	Bes. Fr. Bender, Königstein.
LE.	*Hektor-Saar.*	Bes. Usener, Frankfurt a. M.
LE.	*Marko von Oberhausen.*	Bes. Heinr. Theilemeier, Oberhausen.
LE.	*Bernhard.*	Bes. Carl Buchmüller, Frankfurt.
LE.	*Cäsar.*	Bes. A. Haus, Aschaffenburg.
LE.	*Barry.*	Bes. Ludw. Fleck, Frankfurt.
LE.	*Sultan.*	Bes. A. Barth Wwe., Gustavsburg.

Siegerklasse.

I. Preis.	*Munichia-Rival.*	Bes. Gg. Schmidbauer, München.

Neulingsklasse.

I. Preis.	*Cäsar vom Rhein.*	Bes. Ad. Liebergesell, Ludwigshafen.
II. Preis.	*Barry-Doos.*	Bes. Mich. Nüsslein, Doos.

III. Preis.	*Leo.*	Bes. Oskar Loichinger, Straubing.
HLER.	*Bernhard vom Buchwald.*	Bes. C. Schäfer, Frankfurt.
HLE.	*Bernhard Rochus vom Rochusberg.*	Bes. Josef Diehl, Bingen a. Rh.
HLE.	*Roland von Bruck.*	Bes J. M. Feyerlein, Türkheim.
HLE.	*Barry.*	Bes. Wilh. Seng, Frankfurt.
HLE.	*Barry.*	Bes. Ludwig Fleck, Frankfurt.
HLE.	*Roland.*	Bes. Euler, Treysa.
HLE.	*Marko von Oberhausen.*	Bes. Heinr. Theilemeier, Oberhausen.
HLE.	*Othello.*	Bes. Hermann Feuling, Ladenburg.
HLE.	*Bernhard.*	Bes Carl Buchmüller, Frankfurt.
HLE.	*Tell.*	Bes Ludwig Gerhardt, Hanau.
LE.	*Ivo.*	Bes. Dr. Laubenheimer, Höchst a. M.
LE.	*Tell.*	Bes. Heinrich Möcks, Weinbach.
LE.	*Barry von Königstein.*	Bes. Fr. Bender, Königstein.
LE.	*Gero II vom Tobel.*	Bes. Heinr. Procasky, Königstein.
LE.	*Cäsar.*	Bes. K. Kranz, Rödelheim.
LE.	*Hektor-Saar.*	Bes. Usener, Frankfurt.
LE.	*Barry.*	Bes. Wilh. Birk, Gelnhausen.
LE.	*Barry.*	Bes. Rudolf Henrich, Frankfurt.
LE.	*Barry.*	Bes. Fr. Rupp, Frankfurt a. M.

Jugendklasse.

I. Preis.	*Barry.*	Bes. Wilh. Heyartz, Duisburg.
II. Preis.	*Barry-Doos.*	Bes. Mich. Nüsslein, Doos.
III. Preis.	*Leo.*	Bes. Oskar Loichinger, Straubing.
HLER.	*Bernhard vom Buchwald.*	Bes. C. Schäfer, Frankfurt a. M.
HLE.	*Bernhard Rochus vom Rochusberg.*	Bes. Jos. Diehl, Bingen a. Rh.
HLE.	*Barry.*	Bes. Rudolf Henrich, Frankfurt a. M.
LE.	*Barry.*	Bes. Wilh. Birk, Gelnhausen.
LE.	*Cäsar.*	Bes. L. Rückeis, Bischofsheim.

Ermunterungsklasse.

I. Preis.	*Barry von Fürth.*	Bes. Jak. Seyfferth, Fürth.
II. Preis.	*Pluto.*	Bes. Wilh. Römer jr., Eckenheim.
III. Preis.	*Tell.*	Bes. Th. Grasses, Duisburg.
HLER.	*Star von Biel.*	Bes. derselbe.
HLE.	*Barry III vom Buchwald.*	Bes. C. Schäfer, Frankfurt.
HLE.	*Leo.*	Bes. Oskar Loichinger, Straubing.
HLE.	*Barry.*	Bes. E. Jamin I, Oberursel.
HLE.	*Leu-Limes.*	Bes. W. Schrötter, Stockstadt.
HLE.	*Bernhard Rochus vom Rochusberg.*	Bes. Jos. Diehl, Bingen a. Rh.
HLE.	*Roland.*	Bes. Euler, Treysa.
HLE.	*Athos von Giessen.*	Bes. E. Schiffnié, Giessen.
HLE.	*Barry von Wiesbaden.*	Bes. Gustav Haeger, Frankfurt a. M.
HLE.	*Barry.*	Bes Alfr. Kretzer, Heidelberg.
HLE.	*Barry vom Park.*	Bes. Major von Branconi, Frankfurt a. M.
HLE	*Barnum-Westfalia.*	Bes. Herm. Löwenstein, Hagen.
HLE.	*Barry-Doos.*	Bes. Mich. Nüsslein, Doos.
HLE.	*Rigo.*	Bes. C. Bernecker, Karlsruhe.
HLE.	*Barry.*	Bes. Rudolf Henrich, Frankfurt.
HLE.	*Barry.*	Bes. C. Kirschmann, Eckenheim.
HLE.	*Markus von Hirslanden.*	Bes. Fr. C. Müller, Kerkerbach.
LE.	*Ivo.*	Bes. Dr. Laubenheimer, Höchst a. M.
LE.	*Barry.*	Bes. Rudolf Henrich, Frankfurt.
LE.	*Hektor.*	Bes. Usener, Frankfurt a. M.

LE. *Marko von Oberhausen.* Bes. Heinr. Theilemeier, Oberhausen
LE. *Roland von Bruck.* Bes. J. M. Feyerlein, Türkheim.
LE. *Bernhard.* Bes. Carl Buchmüller, Frankfurt.

Hündinnen.

Offene Klasse.

Ia. Preis. *Munichia Pierette.* Bes. Gg. Schmidbauer, München.
Ib. Preis. *Munichia-Sparta II.* Bes. derselbe.
Ic. Preis. *Bella von Memmingen.* Bes. G. Westermayer, Memmingen.
Id. Preis. *Leda.* Bes. Wilh. Römer jr., Eckenheim.
II. Preis. *Grete von Ratzeburg.* Bes. W. Bodenstedt, Frankfurt.
III. Preis *Blanka von Eilenburg.* Bes. Hermann Köhler, Eilenburg.
IV. Preis. *Berna.* Bes. E. Frischmann, Eckenheim.
V. Preis. *Aïda von Stark und Treu.* Bes. Fritz Keiner, Frankfurt.
HLER. *Freya.* Bes. A. Meissl, Klingenthal.
HLE. *Wanda I vom Buchwald.* Bes. Conrad Schäfer, Frankfurt.
HLE. *Juno von Kl.* Bes. K. Lempp, Frankfurt a. M.
HLE. *Lilly-Wessling.* Bes. Mich. Schottenhamel, München.
HLE. *Lola von Sommerfeld.* Bes. Josef Dapprich, Berod.
HLE. *Freya vom Buchwald.* Bes. C. Schäfer, Frankfurt a. M.
HLE. *Dina vom Taunus.* Bes. C Th. Otermann, Oberursel.
HLE. *Clotto.* Bes. J. Schäfer, Elz.
HLE. *Freya.* Bes. Louis Geier, Offenbach.
HLE. *Lola.* Bes. K. Kirschmann, Frankfurt.

Siegerklasse.

I. Preis. *Munichia-Pierette.* Bes. Gg. Schmidbauer, München.

Neulingsklasse.

I. Preis. *Munichia-Sparta II.* Bes. Gg. Schmidbauer, München.
II. Preis. *Bella von Memmingen.* Bes. G. Westermayer, Memmingen.
III. Preis. *Alma.* Bes. Hermann Feuling, Ladenburg.
HLER. *Grete von Ratzeburg.* Bes. W. Bodenstedt, Frankfurt.
HLE. *Wanda I vom Buchwald.* Bes. C. Schäfer, Frankfurt a. M.
HLE. *Juno von KL.* Bes. K. Lempp, Frankfurt.
HLE. *Blanka von Eilenburg.* Bes. Hermann Köhler, Eilenburg.
HLE. *Lola von Sommerfeld.* Bes. Josef Dapprich, Berod.
HLE. *Dina vom Taunus.* Bes. C. Th. Otermann, Oberursel.
HLE. *Clotto.* Bes. J. Schäfer, Elz.

Jugendklasse.

HLE. *Berhardina vom Buchwald.* Bes. C. Schäfer, Frankfurt a. M.
HLE. *Dina.* Bes. Philipp Heimer, Frankfurt.
HLE. *Lola.* Bes. E. Nitzschke, Offenbach.
HLE. *Hilda Rochus vom Rochusberg.* Bes. Gg. Krämer, Büdesheim.

Ermunterungsklasse.

I. Preis. *Munichia-Sparta II.* Bes. Gg. Schmidbauer, München.
II. Preis. *Bella von Memmingen.* Bes. G. Westermayer, Memmingen.
III. Preis. *Grete von Ratzeburg.* Bes. W. Bodenstedt, Frankfurt.
HLER. *Blanka von Eilenburg.* Bes. Hermann Köhler, Eilenburg.
HLE. *Berna.* Bes. E. Frischmann, Eckenheim.

HLE. *Laza vom Buchwald.* Bes. C. Schäfer, Frankfurt.
HLE *Juno von Kl.* Bes. K. Lempp, Frankfurt a. M.
HLE. *Lilly-Wessling.* Bes. Mich. Schottenhamel, München.
HLE. *Aïda von Stark und Treu.* Bes. Fritz Keiner, Frankfurt.
HLE. *Dina vom Taunus.* Bes. C. Th. Otermann, Oberursel.
HLE. *Freya vom Buchwald.* Bes. C. Schäfer, Frankfurt.
HLE. *Lola von Sommerfeld.* Bes. Josef Dapprich, Berod.

Paarklasse. Rüden und Hündinnen.

Ia. Preis. *Munichia-Pierette* und *Munichia-Lord-Uracia.* Bes. Gg. Schmidbauer, München.
Ib. Preis. *Munichia-Rival* und *Munichia-Sparta II.* Bes. derselbe.
II. Preis. *Tell* und *Star von Biel.* Bes. Th. Grasses, Duisburg.
III. Preis. *Tell* und *Leda.* Bes. Wilh. Römer jr., Eckenheim.
HLE. *Arthur Kyburg vom Buchwald* und *Ella vom Buchwald.* Bes. C. Schäfer, Frankfurt.
HLE. *Barry III vom Buchwald* und *Wanda I vom Buchwald.* Bes. derselbe.
HLE. *Bernhard vom Buchwald* und *Bernhardina vom Buchwald.* Bes. derselbe.

Berlin, 8. und 9. Februar 1902.

Richter: H. Boppel, Cannstatt.

Rüden.

Stockhaarige.

Offene Klasse.

I. Preis u. Klubpreis. *Arth.* Bes. Dr. C. Bodenstedt, Berlin.
II. Preis u. Ehrenpreis. *Bernhard vom Hospiz.* Bes. F. Scharfe, Berlin N.
III. Preis. *Mönch.* Bes. Otto Liske, Pankow.
HLER. *Pluto von Rostock.* Bes. H. Behrens, Rostock.
HLE. *Barry von Thurn.* Bes. Otto Schiller, Grosslichterfelde.
HLE. *Caesar-Reinhardt.* Bes. Eduard Reinhardt, Berlin.
HLE. *Rigi von Dessau.* Bes. Frz. Steinweg, Dessau.
HLE. *Rocher von Sacrow.* Bes. Oskar Lohse, Charlottenburg.
HLE. *Tyras-Geisler.* Bes. Xaver Geisler, Bromberg.

Begrenzte Klasse.

II. Preis. *Bernhard vom Hospiz.* Bes. Friedrich Scharfe, Berlin.
III. Preis. *Pluto von Rostock.* Bes. H. Behrens, Rostock.
HLE. *Barry von Thurn.* Bes. Otto Schiller, Gross-Lichterfelde.
HLE. *Caesar-Reinhardt.* Bes. Eduard Reinhardt, Berlin.
HLE. *Rocher von Sacrow.* Bes. Oskar Lohse, Charlottenburg.

Neulingsklasse.

I. Preis. *Leo.* Bes. Emil Gelbrecht, Berlin SW.
II. Preis. *Rocher von Sacrow.* Bes. Oskar Lohse, Charlottenburg.
III. Preis. *Barry von Thurn.* Bes. Otto Schiller, Gross-Lichterfelde.
HLER. *Barry-Cottbus.* Bes. Hugo Ballier, Cottbus.

HLE. *Groll.* Bes. Hartwig Braun, Berlin.
HLE. *Hektor-Rummelsburg.* Bes. Juhl & Söhne, Rummelsburg.
HLE. *Horst.* Bes. Benno Hertwig, Wannsee b. Berlin.
HLE. *Tyras-Geisler.* Bes. Xaver Geisler, Bromberg.
HLE. *Roland.* Bes. E. Thiedemann, Berlin.

Jugendklasse. 6 bis 16 Monat.

I. Preis. *Rigi von Dessau.* Bes. Franz Steinweg, Dessau.
II. Preis. *Rolf.* Bes. Otto Irrgang, Berlin S.
III. Preis. *Groll.* Bes. Hartwig Braun, Wannsee b. Berlin.
HLE. *Lord von Langenstein.* Bes. F. Henze, Stassfurt.

Siegerklasse. Rüden und Hündinnen.

I. Preis. *Arth.* Bes. C. Bodenstedt, Berlin.

Hündinnen.

Offene Klasse.

I. Preis u. Klubpreis. *Norma vom Taunus.* Bes. Pollnau, Zakrzewo.
II. Preis. *Maja.* Bes. M. Wieland, Berlin.

Begrenzte Klasse.

I. Preis. *Norma vom Taunus.* Bes. Pollnau, Zakrzewo.

Neulingsklasse.

I. Preis. *Juno von Gross-Lichterfelde.* Bes. Otto Schiller, Kaufmann, Gross-Lichterfelde.
II. Preis. *Sparta III.* Bes. Gustav Strese, Berlin N.

Jugendklasse. 6 bis 16 Monate.

I. Preis. *Juno von Gross-Lichterfelde.* Bes. O. Schiller, Gross-Lichterfelde.
II. Preis. *Sparta III.* Bes Gustav Strese, Berlin N.

Rüden.

Langhaarige.

Offene Klasse.

I. Preis, Sieger-Med. des St. Bernh.-Kl., Ehrenpreis der Stadt Berlin u. Ehrenpreis. *Troubadour von Düsseldorf* (früher *Barry Barry).* Bes. Peter Bollig, Düsseldorf.
II. Preis u 2 Ehrenpreise. *Hektor von Oppenheim.* Bes. Carl Stenz, Braunschweig.
III. Preis. *Rawyl von Kronenthal.* Bes. E. Fandré, Berlin.
HLER. *Tyras von Niederschönhausen.* Bes. Gg. Thormann, Niederschönhausen.
HLE. *Aegir von Grünberg.* Bes. Otto Thielbeule, Gross-Lichterfelde
HLE. *Brillant von Zakrzewo.* Bes. Emil Schönberg, Berlin.
HLE. *Harras von Wandsbek.* Bes. Th. Wittmaack, Hamburg.
HLE. *Hektor von Leipzig.* Bes. P. Blanchart, Eckartsberga i. Th.
HLE. *Lord-Grünhagen.* Bes. Grünhagen, Thale, Harz.
HLE. *Medor II.* Bes. Franz von Wedel, Berlin.

HLE. *Rex I-Corona.* Bes. F. Garms, Deutsch-Krone.
HLE. *Rolly.* Bes. Dr. H. Martin, Magdeburg.
HLE. *Sultan-Münzer.* Bes. Wilhelm Münzer, Rixdorf.
LE. *Bary.* Bes. A. Rennefeld, Berlin.
LE. *Barry-Bonerberg.* Bes. C. Bergmann, Bonerberg b. Sargard a. R.
LE. *Barry-Bandt.* Bes. Wilhelm Bandt, Charlottenburg.
LE. *Sultan.* Bes. Hugo Wolfenstein, Berlin.

Begrenzte Klasse.

I. Preis. *Troubadour von Düsseldorf* (früher *Barry-Barry).* Bes. Peter Bollig, Düsseldorf.
II. Preis. *Harras von Wandsbek.* Bes. Th. Wittmaack, Hamburg.
III. Preis. *Lord-Grünhagen.* Bes. Grünhagen, Thale, Harz.
HLER. *Rex I-Corona.* Bes. F. Garms, Deutsch Krone.
HLE. *Hektor-Goldschmidt.* Bes. Frau E. Goldschmidt, Berlin N.
HLE. *Jambo.* Bes. Hermann Dräbert, Berlin.
HLE. *Tell-Ammerwald.* Bes. Herm. Otto Jahr, Hamburg.
LE. *Lord-Uffelmann.* Bes. Frau Prof. Uffelmann, Charlottenburg.
LE. *Pottin's Berno.* Bes. C. Pottin, Berlin.

Neulingsklasse.

I. Preis. *Harras von Wandsbek.* Bes. Th. Wittmaack, Hamburg.
II. Preis. *Mausche-Bär von Düsseldorf.* Bes. Peter Bollig, Düsseldorf.
III. Preis. *Brillant von Zakrzewo.* Bes. Emil Schönberg, Berlin.
HLER. *Lord-Grünhagen.* Bes. Grünhagen, Thale, Harz.
HLE. *Barry.* Bes. Paul Drabik, Fischbach i. Riesengeb.
HLE. *Bernhard.* Bes. Stephan Werner, Staaken b. Spandau.
HLE. *Hektor-Moabit.* Bes. A. Humbertdroz, Moabit.
HLE. *Leo-Ulrichs.* Bes. Friedrich Ulrichs, Berlin.
HLE. *Prinz.* Bes. Hermann Simon, Berlin.
HLE. *Prinz von Hohenfels.* Bes. Carl Heulheck, Algermissen.

Jugendklasse.

I. Preis. *Tyras von Niederschönhausen.* Bes. Gg. Thormann, Niederschönhausen.
II. Preis. *Mausche-Bär von Düsseldorf.* Bes. Peter Bollig, Düsseldorf.
III. Preis. *Maro.* Bes. M. Wieland, Berlin.
HLER. *Barri von Othello.* Bes. A. Pautsch, Berlin.
HLE. *Bernhard.* Bes. Wilh. Kirsch, Spandau.
HLE. *Buin.* Bes. Ludwig Pasemann, Berlin.
HLE. *Lord-Müller.* Bes. Theodor Müller, Berlin.
HLE. *Lord Neuhof.* Bes. Hauptm. Callenbach, Neuhof b. Pencun.
HLE. *Waldo.* Bes. Hugo Hornejus, Berlin.

Siegerklasse.

I. Preis. *Hektor von Oppenheim.* Bes. Carl Stenz, Braunschweig.
II. Preis. *Medor von Kronenthal.* Bes. E. Fandré, Berlin.
III Preis. *Hektor von Leipzig.* Bes. P. Blanchart, Eckartsberga i. Th.

Hündinnen.

Siegerklasse.

I. Preis. *Lola-Böhm.* Gustav Böhm, Strassmann.

Offene Klasse.

I. Preis.	*Lola-Böhm.* Bes. Gustav Böhm, Strassmann.
II. Preis.	*Blanka von Kronenthal.* Bes. E. Fandré, Berlin.
III. Preis.	*Cora-Fenner.* Bes. Franz Fenner, Berlin.
HLER.	*Worra-Augusta-Bayreuth.* Bes. Max Laue, Neudamm.
HLE.	*Algo.* Bes. Dr. Lubowski, Breslau.
HLE.	*Blanka von Eilenburg.* Bes. Hermann Köhler, Eilenburg.
HLE.	*Ilse von Sacrow.* Bes. Oskar Lohse, Charlottenburg.
HLE.	*Rosa II.* Bes. Pollnau, Zakrzewo.
HLE.	*Sirene.* Bes. Direktor F. Kaulfersch, Bautzen.
HLE.	*Norma-Herrmann.* Bes. J. Hermann, Bromberg.
LE.	*Delphie.* Bes. W. Gregoschewski, Rixdorf.

Begrenzte Klasse.

I. Preis.	*Cora-Fenner.* Bes. Franz Fenner, Berlin.
II. Preis.	*Worra-Augusta-Bayreuth.* Bes. Max Laue, Neudamm.
III. Preis.	*Blanka von Eilenburg.* Bes. Hermann Köhler, Eilenburg.
HLER.	*Algo.* Bes. Dr. Lubowsky, Berlin.
HLE.	*Ilse von Sacrow.* Bes. Oskar Lohse, Charlottenburg.
HLE.	*Juno Schröder.* Bes. Ernst Schröder, Berlin N.
LE.	*Launa.* Bes. Stephan Werner, Staaken b. Spandau.

Neulingsklasse.

I. Preis.	*Worra Augusta Bayreuth.* Bes. Max Laue, Neudamm.
II. Preis.	*Blanka von Eilenburg.* Bes. Hermann Köhler, Eilenburg.
III. Preis.	*Algo.* Bes. Dr. Lubowski, Breslau.
HLER.	*Norma-Herrmann.* Bes. J. Herrmann, Bromberg.
HLE.	*Bella.* Bes. Hauptm. Callenbach, Neuhof b. Pencun.
HLE.	*Cora-Schiller.* Bes. Carl Schiller, Colonie Neu-Helgoland.
HLE.	*Cora-Steinke.* Bes. Hermann Steinke, Berlin.
HLE.	*Dina.* Bes. Hermann Repp, Berlin W.
HLE.	*Gerda von Biel.* Bes. Pollnau, Zakrzewo.
HLE.	*Ilse von Zacrow.* Bes. Oscar Lohse, Charlottenburg.
HLE.	*Juno-Schröder.* Bes. Ernst Schröder. Berlin N.
HLE.	*Minka-Knaepel.* Bes. Adolf Knaepel, Reinickendorf-West.
HLE.	*Sirene.* Bes. F. Kaulfersch, Bautzen.
HLE.	*Wally.* Bes. A. Barthel, Berlin N.

Jugendklasse. 6 bis 16 Monat.

I. Preis.	*Blanka von Kronenthal.* Bes. E. Fandré, Berlin W.
II. Preis	*Gerda von Biel.* Bes. Pollnau, Zakrzewo.
HLE.	*Minka.* Bes. Stephan Werner, Staaken b. Spandau.
HLE.	*Nelli-Stiege.* Bes. Wilhelm Stiege, Reinickendorf.
HLE.	*Nelly-Ignatius.* Bes. Gustav Ignatius, Berlin.
HLE.	*Minka.* Bes. Gottlieb Grytzoo, Staaken.

Züchterklasse. Rüden und Hündinnen.

I. Preis.	*Medor von Kronenthal, Rawyl von Kronenthal* und *Blanka von Kronenthal.* Bes. E. Fandré, Berlin.

Leipzig-Mockau, 3. und 4. Mai 1902.

Richter: Heinrich Boppel, Cannstatt.

Stockhaarige.

Rüden.

Offene Klasse.

I. Preis u. Ehrenpreis.	*Rigi von Dessau.* Bes. Franz Steinweg, Dessau.
II. Preis.	*Pluto von Zollern* (früher *Margothof).* Bes. Max Kunze, Grossenhain.
III. Preis.	*Romeo-Othello.* Bes. R. Kahlenberger, Rothenbach-Glauchau.
HLER.	*Prinz.* Bes. Paul Hummitzsch, Reichenbach i. Vogtl.
HLE.	*Bary von Halle.* Bes. Otto Ungelenk, Leipzig.
HLE.	*Pascha von Merseburg.* Bes. Max Uhlig, Merseburg.

Siegerklasse.

I. Preis.	*Pluto von Zollern* (früher *Margothof).* Bes. Max Kunze, Grossenhain.
II. Preis.	*Pascha von Merseburg.* Bes. Max Uhlig, Merseburg.

Jugendklasse.

II. Preis.	*Chero.* Bes. Dettmar Heyer, Neumark i. Sa.
LE.	*Plum.* Bes. M. Hause, Cöthen i. A.

Langhaarige.

Offene Klasse.

II. Preis.	*Lord-Uracia I.* Bes. M. Werkmeister, Eilenburg.
III. Preis.	*Watzmann.* Bes. Carl Prätorius, Cöthen i. A.
HLE.	*Rex von Lindenau.* Bes. Walter Gericke, L.-Lindenau.
HLE.	*Caesar von Hilbersdorf.* Bes. Franz Neumeister, Hilbersdorf.
HLE.	*Brutus.* Bes. Emil Nickau, Leipzig-Schönefeld.
LE.	*Lord von Langenstein.* Bes. Willy Calm, Bernburg.
LE.	*Hektor von Plauen.* Bes. Rich. Posselt, Plauen i. Vogtl.
LE.	*Hektor von Landau.* Bes. derselbe.
LE.	*Bob von Eilenburg.* Bes. Hermann Köhler, Eilenburg.
LE.	*Barry von Braunschweig.* Bes. Louis Hunold, Eisleben.
LE.	*Leo.* Bes. Emil Nicolai, Leipzig.
LE.	*Tell.* Bes. Alexander Richter, Leipzig.

Neulingsklasse.

I. Preis.	*Lord Uracia I.* Bes. M. Werkmeister, Eilenburg.
II. Preis.	*Watzmann.* Bes. Carl Prätorius, Cöthen i. A.
HLE.	*Lord von Langenstein.* Bes. Willy Calm, Bernburg.
HLE.	*Hektor von Plauen.* Bes. Rich. Posselt, Plauen i. Vogtl.
HLE.	*Hektor von Landau.* Bes. derselbe.
HLE.	*Bob von Eilenburg.* Bes. Hermann Köhler, Eilenburg.
HLE.	*Tell.* Bes. G. Heilbronner, Leipzig.
LE.	*Caesar.* Bes. Heinrich Hartlich, L.-Connewitz.
LE.	*Lord.* Bes Carl Nitzschke, L. Gohlis.

Jugendklasse.

I. Preis. *Lord-Uracia I.* Bes. M. Werkmeister, Eilenburg.
II. Preis. *Watzmann.* Bes. Carl Prätorius, Cöthen i A.
III. Preis. *Argos von Biel-Ehrenberg.* Bes. Dr. Leidenroth, Böhlitz-Ehrenberg.
HLE. *Lord.* Bes. Dr. med. Schaumburg, Alt-Scherbitz b. Schkeuditz.
HLE. *Boris.* Bes. Dettmar Heyer, Neumark Sa.
HLE. *Rex von Lindenau.* Bes Walter Gericke, L.-Lindenau.
HLE. *Leo.* Bes. Oskar Gneist, Göthewitz, Post Muschwitz.

Stockhaarige.

Hündinnen.

Jugendklasse.

I. Preis. *Lotte aus Sachsenland.* Bes. M. Werkmeister, Eilenburg.
HLE. *Luna von Crimmitschau.* Bes. Rich. Ehrler, Crimmitschau Sa.

Langhaarige.

Offene Klasse.

I. Preis u. Ehrenpreis. *Senta von Ehrenberg.* Bes. Dr. Leidenroth, Böhlitz-Ehrenberg.
II. Preis. *Vera-Zollern.* Bes. Apotheker Kunze, Grossenhain.
III. Preis. *Blanka von Eilenburg.* Bes. Herm. Köhler, Eilenburg.
HLER. *Spica Zollern.* Bes. Max Kunze, Grossenhain.
HLE. *Lady von Lindenau* (früher *v. Michelsberg).* Bes. W. Gericke, L. Lindenau.
HLE. *Lony von Eisenach.* Bes. Frz. Steinweg, Dessau.
LE. *Nora.* Bes. Emil Kuhnhardt, Böhlen-Rötha.

Siegerklasse.

I. Preis. *Vera-Zollern.* Bes. Apotheker Kunze, Grossenhain.
II. Preis. *Lola von Lindenau* (früher *Lola-Böhm).* Bes. Walter Gericke, L.-Lindenau.

Neulingsklasse.

I. Preis. *Flora.* Bes. Max Glockauer, Leipzig-Reudnitz.
II. Preis. *Pankow.* Bes. Ernst Hermann, Radegast i. Anh.
III. Preis. *Lony von Eisenach.* Bes. Franz Steinweg, Dessau.

Jugendklasse.

I. Preis. *Ilse von der Bleiche.* Bes. Frau Hedwig Michaelis, Grimma.
II. Preis. *Ruth.* Bes. Frl. Eugenie Mann, Leipzig.

Paarklasse. Rüden und Hündinnen.

I. Preis. *Bob von Eilenburg* und *Blanka von Eilenburg.* Bes. M. Werkmeister, Eilenburg.

Hamburg, 10. bis 12. Mai 1902.

Richter: H. Boppel, Cannstatt.

Rüden.

Stockhaarige.

Offene Klasse.

I. Preis. *Barry.* Bes. S. Cohn, Hamburg.
II. Preis. *Marko.* Bes. Eduard Bock, Hannover.
III. Preis. *Maximilian von Hirslanden.* Bes. Frhr. v. Hauff, Mallin-M.
Reservepreis. *Jupiter Hirslanden vom Main.* Bes. Osk. Maubach, Frankfurt.
HLE. *Nero.* Bes. Frau M. Heise, Hamburg.
HLE. *Wotan-Perkeo.* Bes. Frhr. von Hauff, Mallin-M.
LE. *Barry von Waldheim.* Bes. D. W. Tengler, Hamburg.

Neulingsklasse.

I. Preis. *Marko.* Bes. Eduard Bock, Hannover.
II. Preis. *Maximilian von Hirslanden* Bes. Frhr. von Hauff, Mallin-M.
III. Preis. *Jupiter-Hirslanden vom Main.* Bes. Osk. Maubach, Frankfurt.
HLE. *Cocktail.* Bes. Jul. Ollkers, Alt-Rahlstedt.
LE. *Roland.* Bes. H. Durchschlag, Hamburg.

Jugendklasse.

I. Preis. *Maximilian von Hirslanden.* Bes. Frhr. v. Hauff, Mallin-M.
III. Preis. *Cocktail.* Bes. Jul. Ollkers, Alt-Rahlstedt.
LE. *Wotan-Perkeo.* Bes. Frhr. v. Hauff, Mallin-M.

Langhaarige.

Offene Klasse.

I. Preis *Athos-Urach.* Bes. Ernst Rosenthal, Altona.
II. Preis. *Harras von Wandsbek.* Bes. Th. Wittmaack, Hamburg.
III. Preis. *Pascha von Bern.* Bes. Joh Spahrbier, Altona.
III. Preis Qu. *Brillant von Zakrzewo.* Bes. E. Schönberg, Berlin.
Reservepreis. *Sadi II.* Bes. Ed. Dubbers, Tieplitz, Mecklenb.
HLE. *Tell-Ammerwald.* Bes. H. Jahr, Hamburg.
HLE. *Lunsch.* Bes. R. Kolbe, Hamburg.
LE. *Sadi.* Bes. L. C. W. Bülow, Hamburg.
LE. *Prinz von Hohenfels.* Bes. Carl Heulheck, Algermissen, Hann.
LE. *Leo-Saxonia.* Bes. August Schütt, Kiel.
LE. *Barry von Rönneburg.* Bes. H. Flügge, Rönneburg.
LE. *Tyras.* Bes. H. Küchenmeister, Hamburg.

Neulingsklasse.

II. Preis. *Barry-Kiel.* Bes. Ahlzweig, Kiel.
III. Preis. *Barry-Tell.* Bes. A. Fischer, Rendsburg.
Reservepreis. *Barry.* Bes. J. Meins, Hellbrook.
HLE. *Tor.* Bes. Th. Mühe, Hamburg.
HLE. *Harald.* Bes. Karl Langholz, Altona-Ottensen.
HLE *Barry.* Bes. Dr. Dienst, Wilhelmsburg b. Hamburg.
HLE. *Sadi.* Bes. L. C. W. Bülow, Hamburg.

LE. *Caesar.* Bes. A. von Waldenburg, Hamburg.
LE. *Leo-Saxonia.* Bes. August Schütt, Kiel.
LE. *Barry von Rönneburg.* Bes. H. Flügge, Rönneburg.

Jugendklasse.

I. Preis. *Rino.* Bes. W. Hann, Hamburg.
III. Preis. *Barry.* Bes. James Ephraim, Hamburg.
II. Preis. *Barry-Kiel.* Bes. Ahlzweig, Kiel.
HLE. *Barry.* Bes. Dr Dienst, Wilhelmsburg b. Hamburg.

Zuchtklasse.

I. Preis. *Harras von Wandsbek.* Bes. Th. Wittmaack, Hamburg.
II. Preis. *Lunsch.* Bes. R. Kolbe, Hamburg.

Hündinnen.

Offene Klasse.

I. Preis. *Lady von Altona.* Bes. Ernst Rosenthal, Altona.
II. Preis. *Flora von Biel.* Bes. Heinr. Derboven, Wandsbek.
III. Preis. *Berna von Meckelfeld.* Bes. H. Bostelmann, Meckelfeld.
Reservepreis. *Freya-Gerda.* Bes. H. Zilliger, Blankenese.

Siegerklasse.

II. Preis. *Alma von Solothurn.* Bes. Ernst Rosenthal, Altona.

Neulingsklasse.

II. Preis. *Flora von Biel.* Bes. Heinr. Derboven, Wandsbek.

Würzburg, 18. und 19. Mai 1902.

Richter: H. Boppel, Cannstatt.

Rüden.

Stockhaarige.

Offene Klasse.

I. Preis u. Ehrenpreis. *Kuno-Theresia.* Bes. Josef Gürteler, München.
II. Preis. *Pluto von Muggenhof.* Bes. Hans Bauer, Muggenhof.
III. Preis. *Tell II-Urach.* Bes. Gust. Ehrmann, Heilbronn a. N.
Reservepreis. *Barry-Doos.* Bes. Gg. Wegerle, Zwinger Doos.
HLE. *Champ. Arth.* Bes. Dr. C. Bodenstedt, Venedig.
HLE. *Pluto-Jupiter-Doos.* Bes. Gg. Wegerle, Zwinger Doos.
HLE. *Pascha von Zakrzewo.* Bes. Dr. Alphons Korn, Würzburg.
HLE. *Hektor.* Bes. Geh. Med.-Rath Prof. Dr. v. Behring, Marburg a. L.
LE. *Tyrass.* Bes. Joh. Schmidt, Trabelsdorf.

Siegerklasse.

II. Preis. *Hektor.* Bes. Geh. Med.-Rath Prof. Dr. v. Behring, Marburg a. L.

Neulingsklasse.

I. Preis. *Kuno-Theresia.* Bes. Josef Gürteler, München.
II. Preis. *Tell II-Urach.* Bes. Gust. Ehrmann, Heilbronn a. N.
Reservepreis. *Pascha von Zakrzewo.* Bes. Dr. Alphons Korn, Würzburg.

Deutsche Zuchtklasse.

I. Preis. *Kuno-Theresia.* Bes. Josef Gürteler, München.
II. Preis. *Tell II-Urach.* Bes. Gust. Ehrmann, Heilbronn a. N.

Hündinnen.

Offene Klasse.

I. Preis u. Ehrenpreis. *Erica von Gundeldingen.* Bes. Konr. Zwickel, Schwabach.

Neulingsklasse.

I. Preis. *Erica von Gundeldingen.* Bes. Konr. Zwickel, Schwabach.

Jugendklasse.

II. Preis. *Semiramis.* Bes. Gg. Schmidt, Mainbernheim.
III. Preis. *Minka II Erlangen.* Bes. Hans Bühler, Erlangen.

Schweizer Zuchtklasse.

I. Preis u. Ehrenpreis. *Erica von Gundeldingen.* Bes. Konr. Zwickel, Schwabach.

Koppelklasse. Rüden und Hündinnen,

II. Preis. *Pluto-Jupiter-Doos* und *Barry-Doos.* Bes. Gg. Wegerle Zwinger Doos.

Rüden.

Langhaarige.

Offene Klasse.

I. Preis u. Ehrenpreis. *Barry-Urach.* Bes. Rob. Kempel, Urach, Wttbrg.
II. Preis. *Barry von Fürth.* Bes. Jakob Seyfferth, Fürth i. B.
III. Preis. *Wodan.* Bes. Frid. Schohe, Schönaich b. Wiesentheid.
Reservepreis. *Arko.* Bes. Adam Brütting, Nürnberg.
HLE *Roland von Steinheil.* Bes. Wilh. Schweickert, Würzburg.
HLE. *Barry.* Bes. Gust. Hey, Meiningen.
HLE. *Harras vom Tobel.* Bes. Mich. Wellhöfer jr., Heidingsfeld.
HLE. *Zola.* Bes. Feeser, Würzburg.
HLE. *Peter von Mühlheim II.* Bes. Ludwig Zacherl, Würzburg.
HLE. *Prinz von der Veste Coburg.* Bes. Christ. Müller, Neustadt, Herzogth. Coburg.
HLE. *Wotan.* Bes. Gg. Protz, Kiel.
LE. *Pascha von Nürnberg.* Bes Fritz Traudt, Nürnberg.
LE. *Barry.* Bes Eugen Burgartz, Ebern.
LE. *Barry.* Bes. F. Strasser, Ebern.

Neulingsklasse.

I. Preis. *Barry-Urach.* Bes. Rob. Kempel, Urach, Wttbrg.
II. Preis. *Barry von Fürth.* Bes. Jakob Seyfferth, Fürth i B.
III. Preis. *Harras vom Tobel.* Bes. Mich. Wellhöfer jr., Heidingsfeld.
Reservepreis. *Pluto von der Sulm.* Bes. K. Ehehalt, Neckarsulm.
HLE. *Barry.* Bes. Gust. Hey, Meiningen.
HLE. *Barry.* Bes. A. Prieger, Gereuth b. Untermerzbach.

Jugendklasse.

III. Preis. *Pluto von der Sulm.* Bes. K. Ehehalt, Nekarsulm.
HLE. *Pascha von Nürnberg.* Bes. Fritz Traudt, Nürnberg.

Schweizer Zuchtklasse.

III. Preis. *Zola.* Bes. Feeser, Würzburg.

Hündinnen.

Offene Klasse.

I. Preis u. Ehrenpreis. *Adda-Plankstadt.* Bes. Prof. G. Treiber, Plankstadt.
II. Preis. *Dora von der Zenn.* Bes. Simon Egerer, Langenzenn.
Reservepreis. *Grete von Ratzeburg.* Bes. Lt. Bodenstedt, Frankfurt a. M.-Bockenheim.
LE. *Bella.* Bes. A. Prieger, Hafenpreppach b. Ebern.

Jugendklasse.

II. Preis. *Flora von der Kayferhöhe.* Bes. J. Velhorn, Amberg.
LE. *Barry.* Bes. Johann Zankl, Nürnberg.

Linz-Urfahr, 18., 19. und 20. Mai 1902.

Richter: Dr. G. Zeppenfeld, Dachau.

Stockhaarige.

Siegerklasse. Rüden und Hündinnen.

I. Preis. *Pluto von St. Bernhard.* Bes. C. F. Herzig, Wien XV.

Offene Klasse. Rüden.

I. Preis. *Pluto von St. Bernhard.* Bes. C. F. Herzig, Wien XV.
II. Preis. *Cäsar von Hainstadt.* Bes. Eugen Wüster, Wieselburg
HLE. *Marko.* Bes. A. F. Bayer, Linz.

Neulingsklasse. Rüden und Hündinnen.

III. Preis. *Marko.* Bes. A. F. Bayer, Linz.
HLE. *Perun.* Bes. Alois Suta, St. Margarethen, Pettau.

Langhaarige.

Siegerklasse. Rüden und Hündinnen.

I. Preis. *Munichia-Riva.* Bes. C. F. Herzig, Wien XV.

Offene Klasse. Rüden.

I. Preis. *Orsino von St. Bernhard* (früher *Bill II).* Bes. C F. Herzig, Wien XV.
II. Preis. *Barry-Urach.* Bes. Josef Maria Flesch, Wilhelmsburg.
III. Preis. *Türk von Rawyl.* Bes. Ed. C. Schaumann, Weidlingau.
HLE. *Kean von Wieselburg.* Bes. Eugen Wüster, Wieselburg.
LE. *Ralf.* Bes. Baronin Danckelmann, Neulengbach a. d. Westbahn.

Offene Klasse. Hündinnen.

I. Preis. *Munichia Riva.* Bes. C. F. Herzig, Wien XV.
HLE. *Hero von Nossen.* Bes. Carl Fritscher, Wien XIX.
HLE. *Lola von Wieselburg.* Bes. Eugen Wüster, Wieselburg, N.-Oe.
HLE. *Lea von Salzburg.* Bes. Carl von Alessandrini, Salzburg.
HLE. *Lea von Wieselburg.* Bes. Eugen Wüster, Wieselburg.
HLE. *Princesse von St. Bernhard.* Bes. Jaques Kantor, Wien XIV.

Neulingsklasse. Rüden.

I. Preis. *Barry-Urach.* Bes. Josef Maria Flesch, Wilhelmsburg.
II. Preis. *Türk von Rawyl.* Bes. Ed. C. Schaumann, Weidlingau.
III. Preis. *Kean von Wieselburg.* Bes. Eugen Wüster, Wieselburg.
HLER. *Lord.* Bes. Franz Eckmayr, Rabenberg b. Enns, N. Oest.
HLE. *Ralf.* Bes. Baronin Danckelmann, Neulengbach a. d. Westbahn.
HLE. *Barry.* Bes. Anton Giesswein, Braunau a. Inn, O.-Oest.
HLE. *Athos von Rawyl.* Bes. Rudolf Thürmer, Wien V.

Neulingsklasse. Hündinnen.

I. Preis. *Munichia-Lea.* Bes. Josef Maria Flesch, Wilhelmsburg.
II. Preis. *Lola von Wieselburg.* Bes. Eugen Wüster, Wieselburg.
HLE. *Lea von Wieselburg.* Bes. derselbe.
LE. *Caroline-Urfahr.* Bes. Hans Wandl, Urfahr.
LE. *Fraya-Dürnkrut.* Bes. Dr. J. Ponzauner, Dürnkrut, N.-Oest.
LE. *Rhona.* Bes. Josef Reith, Linz.

Jugendklasse. Rüden und Hündinnen.

I. Preis. *Munichia-Lea.* Bes. Josef Maria Flesch, Wilhelmsburg.
HLE. *Athos von Rawyl* Bes. Ed. C. Schaumann, Weidlingau.
LE. *Fraya-Dürnkrut.* Bes. Dr. J. Ponzauner, Dürnkrut, N.-Oest.

Paarklasse. Rüden und Hündinnen.

I. Preis. *Munichia-Riva* und *Orsino von St. Bernhard.* Bes. C. E. Herzig, Wien XV.
LE. *Barry-Dürnkrut* und *Fraya-Dürnkrut.* Bes. Dr. J. Ponzauner, Dürnkrut, N.-Oe.

Kollektionsklasse. Rüden und Hündinnen.

Preis. *Kean von Wieselburg, Lola von Wieselburg, Marlitt von Wieselburg* und *Lea von Wieselburg.* Bes. Eugen Wüster, Wieselburg, N.-Oest.

Mannheim, 6., 7. und 8. Juni 1902.

Richter H. Boppel, Cannstatt.

Grosse Concurrenzklasse, offen für Rüden und Hündinnen beider Varietäten.

I. Preis. *Mausche-Bär von Cannstatt.* Bes. Fr. Jaehne, Bingen a. Rh.
II. Preis. *Adda-Plankstadt.* Bes. Prof. Treiber, Plankstadt.
III. Preis. *Barry-Urach.* Bes. Robert Kempel, Urach, Württemb.

Rüden.

Stockhaarige.

Offene Klasse.

I. Preis. *Mausche-Bär von Cannstatt.* Bes. F. Jaehne, Bingen a. Rh.
HLE. *Hero.* Bes. Eduard Schliepf, Karlsruhe.
HLE. *Athos von Lambrecht.* Bes. Rud. Botzong, Lambrecht, Rheinpf.

Neulingsklasse.

III. Preis. *Athos von Lambrecht.* Bes. Rud. Botzong, Lambrecht, Rheinpf.
HLE. *Prinz.* Bes. Adolf Kaiser, Mannheim.

Langhaarige.

Offene Klasse.

I. Preis. *Barry-Urach.* Bes. Rob. Kempel, Urach.
II. Preis. *Hektor V von Biel.* Bes. Albert Vogt, Offenbach a. M.
III. Preis. *Czar-Alsatiae II.* Bes. E. Bauer, Ittenheim i. E.
Reservepreis. *Tell.* Bes. Adolf Grau, Stuttgart.
HLE. *Othello.* Bes. Hermann Feuling, Ladenburg
HLE. *Cäsar vom Rhein.* Bes. Adalb. Liebergesell, Ludwigshafen.
HLE. *Tell von Hanau.* Bes. Dr. Wildersinn, Waldhof.
HLE. *Block.* Bes. Ad. Giloth, Ludwigshafen a. R.
HLE. *Barry.* Bes. Elias Haller, Spaichingen, Württemb.
HLE. *Mars von Karlsruhe.* Bes. Dr. Carl Ahronheim, Karlsruhe.
HLE. *Athos.* Bes. Ludwig Müller, Völklingen a. d. Saar.
LE. *Barry von Neckarau.* Bes. Val. Schuhmacher, Neckarau.
LE. *Hektor.* Bes. Karl Krampf, Fendenheim.
LE. *Prinz.* Bes. C. Esswein, Ludwigshafen.
LE. *Barry.* Bes. Aug. Greiner, Mannheim.
LE. *Barry.* Bes. Ad. Kaiser, Mannheim.

Neulingsklasse.

I. Preis. *Mars von Karlsruhe.* Bes. Dr. Carl Ahronheim, Karlsruhe.
III. Preis. *Tell von Hanau.* Bes. Dr. Wildersinn, Waldhof.
Reservepreis. *Barry.* Bes Elias Haller, Spaichingen.
HLE. *Cronje.* Bes. Charles Höver, Köln a. Rh.
HLE. *Marko.* Bes. Otto Reiter, Grossgartach b. Heilbronn.
LE. *Tyras.* Bes. J. Kappelmann, Oggersheim, Rheinpf.

Jugendklasse.

II. Preis. *Othello.* Bes. Herm. Feuling, Ladenburg.
III. Preis. *Cronje.* Bes. Charles Höver, Köln a. Rh.
Reservepreis. *Barry.* Bes. August Greiner, Mannheim.
HLE. *Tyras.* Bes. J. Kappelmann, Oggersheim.
HLE. *Nero.* Bes. Johannes Müller, Frankfurt a. M.
LE. *Barry vom Rhein.* Bes Jakob Bechtel, Ludwigshafen.
LE. *Alli.* Bes. Gustav Braun, Ludwigshafen.

Hündinnen.

Stockhaarige.

Offene Klasse.

I Preis. *Gemma-Urach.* Bes. Rob. Kempel, Urach, Württemb.
II. Preis. *Irma von Ellingen.* Bes. W. William, München.
III. Preis. *Czarin-Alsatiae.* Bes. Apoth. Bauer, Ittenheim b. Strassburg.
LE. *Lea.* Bes. K. Konrad, Bühl i. B.

Neulingsklasse.

I. Preis. *Gemma-Urach.* Bes. Rob Kempel, Urach.
II. Preis. *Irma von Ellingen.* Bes. W. William, München.
HLE. *Sändi von Wiernsheim.* Bes. Wilh. Gommel, Wiernsheim, Stat. Mühlacker.
LE. *Lerni.* Bes. Karl Weymann, Ladenburg a. N.

Langhaarige.

Offene Klasse.

I. Preis. *Adda-Plankstadt.* Bes. Prof. Treiber, Plankstadt.
II. Preis. *Flora.* Bes. Valentin Knieriem, Mannheim.
III. Preis *Alma.* Bes. Hermann Feuling, Ladenburg.
Reservepreis. *Krimhilde von der Ruprechtsau.* Bes. K. Schöpflin, Strassburg i. E.
HLE. *Berni.* Bes. Bernhard Herrmann, Bruchsal.

Neulingsklasse.

II. Preis. *Flora.* Bes. Karl Buchholz, Pirmasens.
III. Preis. *Krimhilde von der Ruprechtsau.* Bes. K. Schöpflin, Strassburg i. E.
Reservepreis. *Berni.* Bes. Bernhard Herrmann, Bruchsal
HLE. *Irma* Bes. Philipp Bescher, Immesheim, Pfalz.
LE. *Blanka.* Bes. Otto Gutting, Ludwigshafen a. Rh.
LE. *Silva.* Bes. Heinr. Langdörfer, Weingarten b. Durlach.

Jugendklasse.

I. Preis. *Flora.* Bes. Karl Buchholz, Pirmasens.
II. Preis. *Krimhilde von der Ruprechtsau.* Bes. K. Schöpflin, Strassburg i. E.
HLE. *Irma.* Bes. Phil. Bescher, Immesheim.
LE. *Silva.* Bes. Heinr. Langendörfer, Weingarten.

Bingen a. Rh., 14. und 15. Juni 1902.

Richter: H. Boppel, Cannstatt.

Rüden.

Stockhaarige.

Offene Klasse. Ueber 3 Jahre.

I. Preis u. Ehrenpreis. *Mausche-Bär von Cannstatt.* Bes. Frau Frida Jaehne, Bingen.

Offene Klasse. Unter 3 Jahre.

LE. *Rex-Rochus vom Rochusberg.* Bes. Georg Krämer, Büdesheim.

Siegerklasse.

I. Preis u. Ehrenpreis. *Mausche-Bär von Cannstatt.* Bes. Frau Frida Jaehne, Bingen.

Begrenzte Klasse.

III. Preis. *Mars-Rochus vom Rochusberg.* Bes. Gg. Krämer, Büdesheim.
LE. *Baron.* Bes. Otto Egner, Darmstadt.

Neulingsklasse.

III. Preis. *Mars-Rochus vom Rochusberg.* Bes. Gg. Krämer, Büdesheim.
IV. Preis. *Cäsar.* Bes. Peter Wirz, Kreuznach.

Jugendklasse.

II. Preis. *Mars-Rochus vom Rochusberg.* Bes. Gg. Krämer, Büdesheim.

Hündinnen.

Offene Klasse. Ueber 3 Jahre.

III. Preis. *Nora-Rochus vom Rochusberg.* Bes. Gg. Krämer, Büdesheim.

Rüden.

Langhaarige.

Offene Klasse. Ueber 3 Jahre.

I. Preis u. Ehrenpreis. *Roland vom Rhein.* Bes. Frau Frida Jaehne, Bingen.

Offene Klasse. Unter 3 Jahre.

I. Preis u. Ehrenpreis. *Hektor V von Biel.* Bes. Alb. Vogt, Offenbach.
II. Preis. *Barry.* Bes. W. Heyartz, Duisburg.
III. Preis. *Merkur von der Saar.* Bes. Georg Jacob, Saarbrücken.
IV. Preis. *Bernhard Rochus vom Rochusberg.* Bes. Gg. Krämer, Büdesheim.
HLE. *Barry.* Bes. Ph. Schmidt II, Steinhardt.

Siegerklasse.

I. Preis. *Roland vom Rhein.* Bes. Frau Frida Jaehne, Bingen.

Begrenzte Klasse.

I Preis u. Ehrenpreis. *Barry.* Bes. W. Heyartz, Duisburg.
III. Preis. *Horth.* Bes. Carl Schmidt, Odernheim.
Reservepreis. *Bernhard Rochus vom Rochusberg.* Bes. Gg. Krämer, Büdesheim.
HLE. *Sultan.* Bes. A. Barth Ww., Gustavsburg.

Neulingsklasse.

IILE. *Barry von der Eisel.* Bes. Laz. Mayer, Bingen.
LE. *Barry.* Bes. Ernst Thomas, M.-Weierbach.
LE. *Bruno.* Bes. J. Dillmann, Coblenz.
LE. *Rousseau.* Bes. Ernst Geier, Waldalgesheim.

Jugendklasse.

I. Preis. *Wotan-Urach.* Bes. Fritz Keiner, Frankfurt.
IILE. *Bubi von Landeck.* Bes. Otto Rass, Landau.
LE. *Bruno.* Bes. J. Dillmann, Coblenz.

Deutsche Zuchtklasse.

III. Preis. *Bernhard Rochus vom Rochusberg.* Bes. Gg. Krämer, Büdesheim.

Hündinnen.

Offene Klasse. Unter 3 Jahre.

I. Preis u. 3 Ehrenpreise. *Adda-Plankstadt.* Bes. Prof. Treiber, Plankstadt.

Jugendklasse.

HLE. *Flora.* Bes. A. Barth Wwe., Gustavsburg.

Koppelklasse. Rüden und Hündinnen.

I. Preis. *Mausche-Bär von Cannstatt* und *Roland vom Rhein.* Bes. Frau Frida Jaehne, Bingen.

Stralsund, 28. und 29. Juni 1902.

Richter: E. von Otto, Neustift b. Brixen.

Rüden.

Stockhaarige.

Offene Klasse.

I. Preis. *Pluto-Zollern.* Bes. Apoth. Max Kunze, Grossenhain.
II. Preis. *Pluto von Rostock.* Bes. Heinr. Behrens, Rostock.

Begrenzte Klasse.

I. Preis. *Pluto von Rostock.* Bes. Heinr. Behrens, Rostock.

Neulingsklasse.

I. Preis. *Barry.* Bes. Heinr. Scharffs, Stralsund.
III. Preis. *Harras-Ueberende.* Bes. R. Schröder, Ueberende.

Jugendklasse. 6 bis 16 Monate.

I. Preis. *Wodan.* Bes. Carl Gideon, Rostock.
II. Preis. *Harras-Ueberende.* Bes. Rudolf Schröder, Ueberende.

Hündinnen.

Offene Klasse.

I. Preis. *Perle von Möckern.* Bes. J. F. Schreiber, Leipzig-Möckern.
II. Preis. *Maja.* Bes. Willy Wieland, Berlin.

Begrenzte Klasse.

II. Preis. *Dina (*früher *Lady).* Bes. Prof. Dr. Katter, Putbus.

Neulingsklasse.

II. Preis. *Dina (*früher *Lady).* Bes. Prof. Dr. Katter, Putbus.
III. Preis. *Mella.* Bes. F. Schulz, Viersdorf.

Siegerklasse. Rüden und Hündinnen.

I. Preis. *Pluto-Zollern.* Bes. M. Kunze, Grossenhain.
II. Preis. *Perle von Möckern.* Bes. J. F. Schreiber, Leipzig-Möckern.

Rüden.

Langhaarige.

Offene Klasse.

I. Preis. *Barry v. Jungglockner.* Bes. H. Ernst, Malchow.
II. Preis. *Brillant von Zakrzewo.* Bes. Emil Schönberg, Berlin.
III. Preis. *Rawyl vom Kronenthal.* Bes. E. Fandré, Berlin.
Reservepreis. *Boris von Möckern.* Bes. J. F. Schreiber, Leipzig-Möckern.
HLE. *Sadi II.* Bes. Ed. Dubbers jun., Rittergut Tieplitz.
HLE. *Barry.* Bes. A. Bergmann, Bonerberg.
HLE. *Medor vom Kronenthal.* Bes. E. Fandré, Berlin.

Begrenzte Klasse.

I. Preis. *Rawyl vom Kronenthal.* Bes. E. Fandré, Berlin.
II. Preis. *Boris von Möckern.* Bes. J. F. Schreiber, Leipzig-Möckern.
III. Preis. *Sadi II.* Bes. Ed. Dubbers jun., Rittergut Tieplitz.

Neulingsklasse.

I. Preis. *Barry von Jungglockner.* Bes. H. Ernst, Malchow.

Hündinnen.

Offene Klasse.

I. Preis. *Blanka vom Kronenthal.* Bes. E. Fandré, Berlin.
II. Preis. *Flora von Möckern.* Bes. J. F. Schreiber, Leipzig-Möckern.

Begrenzte Klasse.

I. Preis. *Blanka vom Kronenthal.* Bes. E. Fandré, Berlin.
II. Preis. *Flora von Möckern.* Bes. J. F. Schreiber, Leipzig-Möckern.

Siegerklasse. Rüden und Hündinnen.

I Preis. *Medor vom Kronenthal.* Bes. E. Fandré, Berlin.

Züchterklasse. Rüden und Hündinnen.

1. Preis. *Medor vom Kronenthal, Rawyl vom Kronenthal* und *Blanka vom Kronenthal.* Bes. E. Fandré, Berlin.

Berlin-Friedenau, 5. und 6. Juli 1902.

Richter: H. Boppel, Cannstatt.

Rüden.

Stockhaarige.

Offene Klasse.

I. Preis. *Pluto-Zollern.* Bes. Apoth. Max Kunze, Grossenhain.
II Preis. *Mönch von der Cheruskerburg.* Bes. Otto Lieske, Pankow.
III. Preis. *Bernhard vom Hospiz.* Bes. Friedr. Scharfe, Berlin.
Reservepreis. *Leo.* Bes. Emil Gelbrecht, Schöneberg.
HLE. *Barry von Weissenfels.* Bes. H. Ballier, Cottbus.
HLE. *Groll.* Bes. Hartwig Braun, Berlin.
LE. *Young-Bayard.* Bes. C. Huber, Berlin W.

Siegerklasse.

I. Preis. *Pluto-Zollern.* Bes. Apoth. Max Kunze, Grossenhain.

Begrenzte Klasse.

II. Preis. *Bernhard vom Hospiz.* Bes. Friedr. Scharfe, Berlin.
III. Preis. *Rolf.* Bes. Otto Irrgang, Berlin.
III. Preis Qu. *Barry von Weissenfels.* Bes. H. Ballier, Cottbus.
Reservepreis. *Leo.* Bes. Emil Gelbrecht, Schöneberg.
HLE. *Barry-Neuendorf.* Bes. Administrator Tramburg, Neuendorf a. D.
HLE. *Tell von Barmen.* Bes. Aug. Lehmann, Müncheberg (Mark).

Neulingsklasse.

I. Preis. *Rolf.* Bes. Otto Irrgang, Berlin.
II. Preis. *Groll.* Bes. Hartwig Braun, Berlin.
III. Preis. *Barry-Neuendorf.* Bes. Administrator Tramburg, Neuendorf a. D.
Reservepreis. *Barry von Weissenfels.* Bes. H. Ballier, Cottbus.

Jugendklasse.

HLE. *Pascha vom Tobel.* Bes. Tony Mahler, Berlin N.
LE. *Caesar.* Bes. Aug. Lehmann, Müncheberg, Mark.

Hündinnen.

Offene Klasse.

I. Preis. *Perle von Möckern.* Bes. J. F. Schreiber, Möckern.
HLE. *Cora.* Bes. Hans Stecher, Schöneberg.

Siegerklasse.

I. Preis. *Perle von Möckern.* Bes. J. F. Schreiber, Möckern.

Begrenzte Klasse.

III. Preis. *Lydia.* Bes. Hugo Freudenberg, Wilmersdorf-Berlin.

Rüden.

Langhaarige.

Offene Klasse.

I. Preis. *Hektor von Oppenheim.* Bes. Rittmeister Pollnau, Zakrzewo.
I. Preis Qu. *Medor vom Kronenthal.* Bes. E. Fandré, Berlin.
II. Preis. *Athos-Urach.* Bes. E. Rosenthal, Altona.
III. Preis. *Nergall II von Wallisfurth.* Bes. Richard Krause, Berlin.
Reservepreis. *Rawyl vom Kronenthal.* Bes. E. Fandré, Berlin.
HLE. *Lord von Hirslanden.* Bes. Generalmajor Meckel, Gross-Lichterfelde.
HLE. *Sultan.* Bes. W. Münzer, Rixdorf.
HLE. *Tyras von Niederschönhausen.* Bes. Gg. Thormann, Niederschönhausen.
HLE. *Mentor von Biel III.* Bes. O. J. Bierbaum, Berlin.
HLE. *Boris von Möckern.* Bes. J. F. Schreiber, Möckern.
HLE. *Brillant von Zakrzewo.* Bes. Emil Schönberg, Berlin.
LE. *Barry von Mönchswald.* Bes. Direktor F. Kaulfersch, Bautzen.

Begrenzte Klasse.

I. Preis. *Bojar.* Bes. Dr. B. Klusácek, Prag.
II. Preis. *Nergall II von Wallisfurth.* Bes. Richard Krause, Berlin.
III. Preis. *Rawyl vom Kronenthal.* Bes. E. Fandré, Berlin.
Reservepreis. *Tyras von Niederschönhausen.* Bes. Gg. Thormann, Niederschönhausen.
HLE. *Boris von Möckern.* Bes. J. F. Schreiber, Möckern.
LE. *Tell.* Bes. M. Besser, Charlottenburg.

Neulingsklasse.

I. Preis. *Bojar.* Bes. Dr. B. Klusácek, Prag.
II. Preis. *Hektor.* Bes. Ferd. Ohmke, Berlin.
III. Preis. *Tyras von Niederschönhausen.* Bes. Gg. Thormann, Niederschönhausen.
Reservepreis. *Sultan.* Bes. W. Münzer, Rixdorf.
HLE. *Lord von Hirslanden.* Bes. Generalmajor Meckel, Gross-Lichterfelde.
HLE. *Bayard von Sacrow.* Bes. Osk. Lohse jun., Charlottenburg.
HLE. *Barry.* Bes. Dr. Gustav Burkhard, Berlin.
HLE. *Caesar II.* Bes. August Paul, Halensee Berlin.
HLE. *Barry.* Bes. Hugo Koar, Berlin.
HLE. *Tell.* Bes. Franz Ruff, Berlin.

LE *Tell.* Bes. M. Besser, Charlottenburg.
LE *Fingal.* Bes. Kreissekretär Usadel, Stargard i. Pomm.

Jugendklasse.

I. Preis. *Tell.* Bes. Franz Ruff, Berlin.
II. Preis. *Bayard von Sacrow.* Bes. Oskar Lohse jun., Charlottenburg.
III. Preis. *Sultan.* Bes. Carl Bade, Berlin.
HLE. *Barry-W.* Bes. Wilh. Wicht, Berlin.

Hündinnen.

Offene Klasse.

I. Preis. *Irma.* Bes. Ed. Bock, Hannover.
II. Preis. *Lady von Hirslanden.* Bes. Gen.-Major Meckel, Gross-Lichterfelde.
III. Preis. *Blanka vom Kronenthal.* Bes. E. Fandré, Berlin.
Reservepreis. *Gerda von Biel.* Bes. Rittmeister Pollnau, Zakrzewo.
HLE. *Undine-Strenge.* Bes. Otto Strenge, Berlin.
HLE. *Cora-Fenner.* Bes. Franz Fenner, Berlin.
HLE. *Rita.* Bes. Fr. Schumann, Halle a. S.

Begrenzte Klasse.

I. Preis. *Blanka vom Kronenthal.* Bes E. Fandré, Berlin.
II. Preis. *Gerda von Biel.* Bes. Rittmeister Pollnau, Zakrzewo.

Neulingsklasse.

I. Preis. *Irma.* Bes. Ed. Bock, Hannover.
II. Preis. *Lady von Hirslanden.* Bes. Generalmajor Meckel, Gross-Lichterfelde.
III. Preis. *Gerda von Biel.* Bes. Rittmeister Pollnau, Zakrzewo.
Reservepreis. *Rita.* Bes. Fr. Schumann, Halle a. S.
HLE. *Luna.* Bes. F. Balzer, Berlin.

Züchterklasse. Rüden und Hündinnen.

I. Preis. *Rawyl vom Kronenthal, Blanka vom Kronenthal* und *Medor vom Kronenthal.* Bes. E. Fandré, Berlin.
II. Preis. *Bayard von Sacrow.* Bes. Osk. Lohse jun., Charlottenburg.

Düsseldorf, 2. und 3. August 1902.

Stockhaarige.

Richter: Oskar Essig, Pforzheim.

Rüden.

Offene Klasse.

I. Preis. *Champ. Mausche-Bär von Cannstatt.* Bes. Fr. Jaehne, Bingen.
II. Preis. *Mönch von Bromberg.* Bes. Hans Pahl, Rath b. Düsseldorf.
III Preis. *Arbon-Achatz.* Bes. Fritz Stadthuber, Wasserburg a. Inn.
Reservepreis. *Lord von Annen.* Bes. August Baltes, Annen i. W.
HLE. *Pollux.* Bes. Louis Steinberg, Dortmund.
LE. *Lord von Langenstein.* Bes. Frz. J. Aussem, Düsseldorf.

Siegerklasse.

I Preis. *Champ. Mausche-Bär von Cannstatt.* Bes. Fr. Jaehne, Bingen.

Neulingsklasse.

II Preis. *Lord von Annen.* Bes. August Baltes, Annen i. W.

Jugendklasse.

I. Preis. *Arbon-Achatz.* Bes. Fritz Stadthuber, Wasserburg a. Inn.
III. Preis. *Leo.* Bes. Walter Luran, Düsseldorf.

Begrenzte Klasse.

I. Preis. *Leo.* Bes. Walter Luran, Düsseldorf.
II. Preis. *Arbon-Achatz.* Bes. Fritz Stadthuber, Wasserburg a. Inn.

Zuchtklasse.

I. Preis. *Arbon-Achatz.* Bes. Fritz Stadthuber, Wasserburg a. Inn.

Hündinnen.

Offene Klasse.

I. Preis. *Rhona von Wasserburg.* Bes. Frz. Xav. Huber, Wasserburg a. I.

Siegerklasse.

I. Preis. *Rhona von Wasserburg.* Bes. Frz. Xav. Huber, Wasserburg a. I.

Langhaarige.

Richter: H. Boppel, Cannstatt.

Rüden.

Offene Klasse.

I. Preis. *Mausche-Bär von Düsseldorf.* Bes. Karl Höver, Köln.
II. Preis. *Barry vom Niederrhein.* Bes. W. Heyartz, Duisburg.
III. Preis. *Mars.* Bes. Bion & Schumann, Düsseldorf.
Reservepreis. *Barry.* Bes. C Sturm, Eller.
HLE. *Cäsar.* Bes. Jean Angenent, Röhlinghausen.
LE. *Lord.* Bes. Hrch. Franz, Antwerpen.

Neulingsklasse.

I. Preis. *Wodan von Elberfeld.* Bes. Walter Dresler, Elberfeld.
III. Preis. *Cronje.* Bes. Karl Höver, Köln.
HLE. *Barry von Barmen.* Bes. Alex Schadde, Barmen.
HLE. *Bello.* Bes. Heinr. Bullmann, Caternberg.
HLE. Bes. Heinr. Pfaffendorf, Düsseldorf.
LE. *Lord von Lützel.* Bes. J. R. Bubenheim, Coblenz.
LE. *Barri.* Bes. Heinr. Krebber, Rotthausen.

Jugendklasse.

I. Preis. *Mausche-Bär von Düsseldorf.* Bes. Karl Höver, Köln.
III. Preis. *Cronje.* Bes. derselbe.
HLE. *Lord.* Bes. Heinr. Franz, Antwerpen.

Begrenzte Klasse.

I. Preis *Mausche-Bär von Düsseldorf.* Bes. Karl Höver, Köln.
II. Preis. *Wodan von Elberfeld.* Bes. Walter Dresler, Elberfeld.
III. Preis. *Mars.* Bes. Bion & Schumann, Düsseldorf.
Reservepreis. *Cronje.* Bes. Karl Höver, Köln.
HLE. *Bello.* Bes. H. Bullmann, Caternberg.

Hündinnen.

Offene Klasse.

I. Preis. *Irma vom Pferdethurm.* Bes. Ed. Bock, Hannover.
II. Preis. *Praya von Köln.* Bes. Peter Lambertz, Köln.
III. Preis. *Joung-Selma vom Tobel.* Bes. W. Schroetter, Stockstadt a. M.
Reservepreis. *Medora.* Bes. Leutnant von Stabbert, Düsseldorf.

Siegerklasse.

I. Preis. *Irma vom Pferdethurm.* Bes. Ed. Bock, Hannover.
II. Preis. *Praya von Köln.* Bes. Peter Lambertz, Köln.

Neulingsklasse.

II. Preis. *Medora.* Bes. Leutnant von Stabbert, Düsseldorf.
LE. *Barry von Hohenfels.* Bes. C. B. Maus, Deventer (Holland).

Gera, 23. und 24. August 1902.

Richter: H. Boppel, Cannstatt.

Rüden.

Stockhaarige.

Offene Klasse.

I. Preis. *Pluto-Zollern.* Bes. Max Kunze, Grossenhain.

Jugendklasse.

I. Preis. *Lord.* Bes. Karl Wolf, Heyersdorf.

Hündinnen.

Neulingsklasse.

III. Preis. *Parrie.* Bes. Ernst Pflug, Plauen i. Vogtl.

Siegerklasse. Rüden und Hündinnen.

I. Preis. *Pluto-Zollern.* Bes. Max Kunze, Grossenhain.

Koppelklasse. Rüden und Hündinnen,

I. Preis. *Pluto-Zollern* und *Vera-Zollern.* Bes. Max Kunze, Grossenhain.

Langhaarige.

Rüden.

Offene Klasse.

I. Preis. *Barri von Teck.* Bes. Oswald Ziege, Neumark i. Th.
II. Preis. *Roland von Crimmitschau.* Bes. Rich. Ehrler, Crimmitschau i. S.
III. Preis. *Barry.* Bes. L. Schalcha, Gera.
Reservepreis. *Tell von Schönfeld.* Bes. J. Kretschmar, Weida.
HLE. *Hassan.* Bes. Otto Bonitz, Niederspaar.
HLE. *Hektor.* Bes. Ernst Harnisch, Gera.
HLE. *Cäsar.* Bes. Gustav Pflug, Chrieschwitz.
HLE. *Frithjof.* Bes. Gustav Gropp, Erfurt.

Jugendklasse.

I. Preis. *Lord-Uracia I vom Sachsenland.* Bes. Werkmeister, Eilenburg.
II. Preis. *Boris von Neumark.* Bes. Dettmar Heyer, Neumark.
III Preis. *Tell von Schönfeld.* Bes. J. Kretzchmar, Weida.
Reservepreis. *Barry von Elz.* Bes. H. Dietel, Triebes.
HLE. *Rival vom Vogtland.* Bes. Ernst Bethmann, Plauen.
HLE. *Mentor von Rigi-Staffel.* Bes. Otto Schmeisser, Gera.
HLE. *Frithjof.* Bes. Gustav Gropp, Erfurt.

Neulingsklasse.

I. Preis. *Barry.* Bes. Ernst Burkhardt, Schmölln S.-A.
II. Preis. *Tell von Schönfeld.* Bes. J. Kretzschmar, Weida.
III. Preis. *Barry von Elz.* Bes. H. Dietel, Triebes.
Rerservepreis. *Frithjof.* Bes. Gustav Gropp, Erfurt.
HLE. *Hassan.* Bes. Otto Bonitz, Niederspaar.
HLE. *Prinz von Pössneck.* Bes. Steinwedel, Rostock i. M.

Hündinnen.

Offene Klasse.

I. Preis. *Vera-Zollern.* Bes. Max Kunze, Grossenhain.
II. Preis. *Minka.* Bes. Werner Wedler, Gera.
III. Preis. *Walli-Dido-Ranspach.* Bes. Rich. Pückel, Pausa i. V.

Neulingsklasse.

II. Preis. *Walli Dido-Ranspach.* Bes. Rich. Pückel, Pausa i. V.
LE. *Diana.* Bes. Arno Schumann, Braunigswalde.

Zürich, 16. bis 18. August 1902.

Richter: Dr. Th. Künzli, St. Gallen, und S. Steinegger, Zürich.

Rüden.

Stockhaarige.

Offene Klasse.

I. Preis u. Ehrenpreis. *Zar.* Bes. F. Hartmann, Basel.
II. Preis. *Michel von Hohenrain.* Bes. Wilh. Brodtbeck, Liestal.
III. Preis. *Pluto-Fischenthal.* Bes. A Knecht, Fischenthal.

IV. Preis u. Spezialpreis. *Jupiter.* Bes. A. Wuhrmann, Oberwinterthur.
V. Preis. *Barry.* Bes. F. Schärrer, Bäretsweil.
Reserve- u. Ehrenpreis. *Prinz.* Bes. Jacques Knecht, Küsnacht.
HLE. *Pluto von Schaffhausen.* Bes. A. Kolb, Schaffhausen.
HLE. *Pluto vom Rheinthal.* Bes. Louis Klingler, Oberriet.
HLE. *Barry von Enge.* Bes. Hermann Billo, Zürich-Enge.
HLE. *Hektor.* Bes. Gebr. Tüscher, Limpach.
HLE. *Prinz von Wyl.* Bes. F. Maeder, Wyl.
HLE. *Ingo.* Bes. Dr. A. Rittmann, Urech-Basel.
HLE *Hektor vom Rigi.* Bes. Pius Rickenbach, Rigi-Staffel.
HLE. *Prinz von Stans.* Bes. Dr. Wyndt, Stans.
HLE. *Hektor.* Bes. Eugen Käch, Ottenbach.
HLE. *Rigi.* Bes. Karl Steiner, Goldau.
HLE. *Barry.* Bes. J. Riesen, Köniz.
HLE. *Christe-Mattenhof.* Bes. E. A. Rothacher, Bern.
HLE. *Barry.* Bes. Ant. Schmidt, Verrerie de Semsales.
LE. u. Spezialpreis. *Pluto.* Bes. Jacques Gachnang, Fällanden.
LE. *Barry.* Bes. E. Klein, Neuhausen.
LE. *Cäsar.* Bes. Dr. Fräfel, Splügen.
LE *Nero.* Bes. Seb. Frei, Widnau.

Gewinnerklasse.

II. Preis. *Zar.* Bes. F. Hartmann, Basel.
II. Preis. *Pluto-Fischenthal.* Bes. A. Knecht, Fischenthal.

Neulingsklasse.

I. Preis u. Ehrenpreis. *Jupiter.* Bes. A. Wuhrmann, Oberwinterthur.
II. Preis. *Barry.* Bes. A. Knecht, Fischenthal.
Reservepreis. *Barry.* Bes. J. Riesen, Köniz.
HLE. u. Ehrenpreis. *Botha.* Bes. Hübscher, Braunau.
HLE. u. Ehrenpreis. *Max.* Bes. Liechti, St. Urban.
HLE. u. Zusatzpreis. *Prinz.* Bes. G. Lang-Stadler, Oftringen.
HLE. u. Spezialpreis. *Sultan.* Bes. E. Gallmann, Kriech-Heslibach.
HLE. *Pluto.* Bes. Melchior Leimbacher, Bassersdorf.
HLE. *Prinz.* Bes. Jak. Haubenschmid, Langenhorst.
HLE. *Barry.* Bes. Hans Rohner, Zürich.
HLE. *Barry von Enge.* Bes. Hermann Billo, Zürich-Enge.
HLE. *Prinz.* Bes. Jacques Knecht, Küsnacht.
HLE. *Hektor vom Rigi.* Bes. Pius Rickenbach, Rigi-Staffel.
HLE. *Barry.* Bes. E. Klein, Neuhausen.
LE. u. Spezialpreis. *Barry.* Bes. Otto Keller-Vetter, Zürich II.
LE. *Barry.* Bes. H. Kapp, Biel.
LE. *Pluto.* Bes. Jacques Gachnang, Fällanden.

Jugendklasse.

I. Preis u. Ehrenpreis. *Apollo II von Gundeldingen.* Bes. G. Kohler-Grütter, Basel.
II. Preis. *Pluto.* Bes. G. Neumaier, Zürich IV.
III. Preis. *Barry.* Bes. J. Riesen, Köniz.
HLE. u. Zusatzpreis. *Zermatt.* Bes. A. Andermatt, Biel.
HLE. *Hektor.* Bes. K. Wartmann, Altikon.
HLE. *Barry.* Bes. J. Kaspar, Oberkulm.
HLE. *Max.* Bes. Liechti, St. Urban.
HLE. *Prinz.* Bes. G. Lang-Stadler, Oftringen.
LE. *Barry.* Bes. H. Kapp, Biel.

Hündinnen.

Offene Klasse.

I. Preis. *Champ. Irma-Mattenhof.* Bes. E. A. Rothacher, Bern.
II. Preis u. Spezialpreis. *Pallas von Gundeldingen.* Bes. A. Kohler-Grütter, Basel.
III. Preis u. Spezialpreis. Bes. *Lolla von Scheidegg.* Bes. Gebr. Seiler, Kl. Scheidegg.
Reservepreis. *Bora-Klingenthal.* Bes. E. Fritz, Basel.
HLE. u. Ehrenpreis. *Selina.* Bes. Hans Hirschi, Rothrist.
HLE. *Sylva I.* Bes. Emil Gartenmann, Riethäusle.
HLE. *Flora.* Bes J. Kaspar, Oberkulm.
HLE. *Bella-Fischenthal.* Bes. A. Knecht, Fischenthal.
HLE. *Saenta.* Bes. Carl Steiner, Goldau.
LE. *Bella vom Rigi.* Bes. Pius Rickenbach, Rigi-Staffel.

Gewinnerklasse.

I. Preis. *Champ. Irma-Mattenhof.* Bes. E. A. Rothacher, Bern.
II. Preis. *Wally von Gundeldingen.* Bes. A. Kohler-Grütter, Basel.

Neulingsklasse.

I. Preis. *Sylva I.* Bes. Emil Gartenmann, Riethäusle.
II. Preis. *Titi von Gundeldingen.* Bes. A. Kohler-Grütter, Basel.
III Preis. *Bella.* Bes. E. Roth, Regensburg.
Reservepreis. *Irma.* Bes. Otto Krumm, Oberbipp.
HLE. *Freia.* Bes. Alex Alchenberger, Biel.
LE. *Bella vom Rigi.* Bes. Pius Rickenbach, Rigi-Staffel.

Jugendklasse.

II. Preis. *Freia.* Bes. Alex. Alchenberger, Biel.
Reservepreis. *Irma.* Bes. Otto Krumm, Oberbipp.
HLE. *Irma.* Bes. Gottfr. Müller, Pfäffikon.
HLE. *Belline.* Bes. Cäsar Loosli, Biel.

Zuchtklasse. Rüden und Hündinnen.

II. Preis. *Prinz, Hektor* und *Belline II.* Bes. Gebr. Tüscher, Limpach.
III. Preis. *Christe-Mattenhof, Prinz* und *Champ. Irma-Mattenhof.* Bes. E. A. Rothacher, Bern.

Paarklasse. Rüden und Hündinnen.

I. Preis. *Christe-Mattenhof* und *Champ. Irma-Mattenhof.* Bes. E. A. Rothacher, Bern.
II. Preis. *Pluto von Fischenthal* und *Bella von Fischenthal.* Bes. A. Knecht, Fischenthal.
III. Preis. *Hektor* und *Belline II.* Bes. Gebr. Tüscher, Limpach.
III. Preis. *Hektor vom Rigi* und *Bella vom Rigi.* Bes. Pius Rickenbach, Rigi-Staffel.

Langhaarige.

Richter: Dr. Straumann, Waldenburg, und J. Deppeler, Bern.

Rüden.

Offene Klasse.

I. Preis u. Ehrenpreis. *Barry von Gundeldingen.* Bes. A. Kohler-Grütter, Basel.
II. Preis. *Marquis von Biel.* Bes. Major F. Bloesch, Biel.
III. Preis. *Mars vom Uto.* Bes. S. Steinegger, Zürich IV.
IV. Preis. *Nero von Biel.* Bes. Major F. Bloesch, Biel.
V. Preis. *Jung-Bob von Biel.* Bes. derselbe.
Reservepreis. *Top* (früher *Bob).* Bes. Dr. A. A. Rittmann, Basel.
HLE. *Rigi-Panaria.* Bes. Engelbert Vogt, Winterthur.
HLE. *Hektor.* Bes. Friedr. von Wyss, Zürich IV.
HLE. *Zar vom Rigi.* Bes. Pius Rickenbach, Rigi-Staffel.
HLE. *Barry.* Bes. Phil. Wigut, Wyl.
HLE. *Bäri.* Bes. S. Haerry-Stadler, Birrwyl.
HLE. *Barry-Mattenhof.* Bes. E. A. Rothacher, Bern.
LE. *Ready.* Bes. Paul Bächinger, Amrisweil.
LE. *Hektor.* Bes. A. Mittelholzer, Herisau.
LE. *Mars von Winterthur.* Bes. R. Hemmeler-Wernly, Aarau.
LE. *Barry.* Bes. Jules Sacher, Biel.
LE. *Barry.* Bes. A. Reichmuth jr., Rüti.
LE. *Barry.* Bes. August Fehr, Herisau.
LE *Barry.* Bes. A. Haug, Bern.

Gewinnerklasse.

I. Preis. *Barry von Gundeldingen.* Bes. A. Kohler-Grütter, Basel.
II. Preis. *Rex.* Bes. F. Kelly, St. Gallen.
III. Preis. *Barry-Mattenhof.* Bes. E. A. Rothacher, Bern.

Neulingsklasse.

I. Preis. *Mars vom Uto.* Bes. S. Steinegger, Zürich IV.
II. Preis. *Nero von Biel.* Bes. Major F. Bloesch, Biel.
III. Preis. *Top* (früher *Bob).* Bes. Dr. A. A. Rittmann, Basel.
HLE. *Hektor.* Bes. Gebr. Häusler, Küsnacht.
HLE. *Medor.* Bes. Fr. Marbach, Schmitten.
HLE. *Zar vom Rigi.* Bes. Pius Rickenbach, Rigi-Staffel.
HLE *Barry.* Bes. Phil. Wigut, Wyl.
LE. *Tell vom Rigi.* Bes. Pius Rickenbach, Rigi-Staffel.
LE *Mars.* Bes. S. Bühler-Müller, Bassersdorf.
LE. *Leo.* Bes. Albert Ruf, Winterthur.
LE. *Tell.* Bes. Arnold-Lachen, St. Gallen.
LE. *Barry.* Bes. Fritz Flachsmann, Winterthur.

Jugendklasse.

I. Preis. *Nero von Biel.* Bes. Major F. Bloesch, Biel.
II. Preis. *Medor.* Bes. Fr. Marbach, Schmitten.
III. Preis. *Pascha.* Bes. G. Neumaier, Zürich IV.
HLER. *Barry.* Bes. Rud. Urech-Hegnauer, Seengen.
HLE. *Apollo.* Bes. J. Horrenberger, Basel.
HLE. *Sultan.* Bes. G. Neumaier, Zürich IV.

HLE. *Prinz.* Bes. A. Knecht, Fischenthal.
LE. *Hektor.* Bes. A. Seeberger, Oerlikon.
LE. *Botha.* Bes. Ad. Bruppacher, Sornthal.
LE. *Tell vom Rigi.* Bes. Pius Rickenbach, Rigi Staffel.

Hündinnen.

Offene Klasse.

I. Preis u. Ehrenpreis. *Berna.* Bes. S. Steinegger, Zürich IV.
II. Preis. *Bellissima.* Bes Dr. Künzli, St. Gallen.
III. Preis. *Sonia von Biel* Bes Major F. Bloesch, Biel.
Reservepreis. *Berna.* Bes. Flückiger, Bern.
HLE. *Flora von Davos.* Bes. Gottl. Trachsler, Rörlihof.
HLE. *Flora.* Bes. H. Schweizer, Homburg.
HLE. *Belline.* Bes. Gottfr. Aebi, Heimiswyl.
LE. *Thusnelda-Mattenhof.* Bes. E. A. Rothacher, Bern.
LE. *Anita III.* Bes. Dr. Seiler, Weinfelden.

Neulingsklasse.

I. Preis. *Sonia von Biel.* Bes. Major F. Bloesch, Biel.
HLE. *Anita.* Bes. F. Kelly, St. Gallen.

Jugendklasse.

II. Preis. *Bernice.* Bes. A. Knecht, Fischenthal.
III. Preis. *Iva.* Bes. Carl Steiner, Goldau.

Paarklasse. Rüden und Hündinnen.

I. Preis. *Marquis von Biel* und *Jung-Bob von Biel.* Bes. Major F. Bloesch, Biel.

München, 13., 14. und 15. September 1902.

Richter: H. Boppel, Cannstatt.

Rüden.

Stockhaarige.

Offene Klasse.

Ausser Concurrenz. *Wodans Prinz.* Bes. Max Näther, München.
I. Preis. *Pluto-Zollern* (früher *von Margothof).* Bes. Max Kunze, Grossenhain.
II. Preis. *Victor von Wasserburg.* Bes. Jos. Preyherr, München.
III. Preis. *Lord-Achatz.* Bes F. X. Huber, Wasserburg a. Inn.
HLER. *Barry.* Bes. Anton Burgmaier, Markt Indersdorf.
LE. *Barry IV von Straubing.* Bes. Carl Horn, Straubing.

Siegerklasse.

I. Preis. *Champ. Mausche-Bär von Cannstatt.* Bes. Fr. Jaehne, Bingen.
II. Preis. *Pluto-Zollern* (früher *von Margothof).* Bes. Max Kunze, Grossenhain.

Neulingsklasse.

I. Preis. *Jung-Mausche-Bär* (gen. *Bär*). Bes. G. Hessenthaler, Göppingen.
II. Preis. *Lord-Achatz.* Bes. F. X. Huber, Wasserburg a. Inn.
III. Preis. *Barry.* Bes. Anton Burgmaier, Markt Indersdorf.
HLER. *Bernhard-Achatz.* Bes. F. X. Huber, Wasserburg a. Inn.
LE. *Brutus von Kraiburg.* Bes. Peter Hardt, Kraiburg.
LE. *Porthos.* Bes. Isidor Muck, Eglharting.

Jugendklasse. 8 bis 15 Monate.

I. Preis. *Jung-Mausche-Bär* (gen. *Bär*). Bes. G Hessenthaler, Göppingen.
III Preis. *Wodan-Greuth.* Bes. Josef Haug, Unterkammlach.
HLER. *Leo.* Bes. Friedr. Leibbrandt, München.
HLE. *Barry.* Bes. Johann Noll, Obergrashof b. Dachau.
LE. *Barry IV von Straubing.* Bes. C. Horn, Straubing.
LE. *Barry.* Bes. Johann Moser, Michaeliburg b. Perlach.

Langhaarige.

Offene Klasse.

Ausser Concurrenz. *Wodans Rasko.* Bes. Max Näther, München.
Ausser Concurrenz. *Wodans Mentor.* Bes. derselbe.
Ausser Concurrenz. *Lord-Uracia I vom Sachsenland.* Bes. M. Werkmeister, Eilenburg.
I. Preis *Barry-Urach.* Bes. R. Kempel, Urach.
II. Preis. *Troubadour von Düsseldorf.* Bes. P. Bollig, Düsseldorf.
III. Preis. *Barry von Fürth.* Bes. Jakob Seyfferth, Doos.
HLER. *Cäsar von Neustadt.* Bes. J. G. Gessner, Neustadt a. A.
HLE. *Czar-Alsatiae II.* Bes. Apoth. E. Bauer, Ittenheim-Strassburg.
HLE. *Barry-Schmid.* Bes. Sergeant Schmid, München.
HLE. *Hektor.* Bes J. Böhm, München.
HLE. *Barry.* Bes. Julius Hesselberger, München.
HLE. *Barry-Pommerania.* Bes. Aug. Schönert, Zoppot.
HLE. *Bob.* Bes. Geh. Oberbaurath Mellinger, München.
HLE. *Force von Lauf.* Bes. Chr. Holzhausen, Lauf.
LE. *Barry-Magnus von Hirslanden.* Bes. Frl. Anna Mattausch, Schloss Bensen, Nordböhm.
LE. *Barry.* Bes. R. Oberndorfer, München.
LE. *Barry.* Bes. Peter Neumeyer, Reichertshausen a. Ilm.
LE. *Barry-Leander vom Allgäu.* Bes. M. Schmid, Kaufbeuren.
LE. *Caesar.* Bes. Frau Maria Reuss, München.
LE *Hannibal von Ampfing.* Bes. Jos. Wimmer, Ampfing.

Siegerklasse.

I. Preis. *Troubadour von Düsseldorf.* Bes. P. Bollig, Düsseldorf.

Neulingsklasse.

I. Preis. *Tell-Urach.* Bes. R. Kempel, Urach, Württemb.
II. Preis. *Bob.* Bes. Geh. Oberbaurath Mellinger, München.
III Preis. *Barry-Schmid.* Bes. Sergeant Schmid, München.
HLER. *Barry-Pommerania.* Bes. Frau Aug. Schönert, Zappot.
HLE. *Barry-Magnus von Hirslanden.* Bes. Frl. A. Mattausch, Schloss Bensen, Nordböhm.

HLE. *Hektor.* Bes. J. Böhm, München.
HLE. *Wodan von Bayreuth.* Bes Dr. Otto Greither, Villa Fantasie bei Bayreuth.
HLE. *Barry.* Bes. Heinr. Wägemann, Weissenburg a. S.
HLE. *Daniel.* Bes. Anton Büchlmair, München.
HLE. *Barry.* Bes Lorenz Stadler, München.
HLE. *Barry.* Bes. Lorenz Gerbl, München.
HLE. *Young-Barry von Nürnberg.* Bes. Minna Hempfling, Nürnberg.
HLE. *Athos junior.* Bes. Franz Heilmeier, München.
LE. *Barry.* Bes. Peter Neumeyer, Reichertshausen a. Ilm.
LE. *Barry-Leander vom Allgäu.* Bes. M. Schmid, Kaufbeuren.
LE. *Pascha von Möckern.* Bes. Leutnant Schuchardt, Ulm a. D.
LE. *Sultan.* Bes. Jos Pratzner, München.

Jugendklasse. 8 bis 15 Monate.

I. Preis. *Schah-Uracia.* Bes. Carl Loepthien, Urach, Württemb.
II. Preis. *Pluto.* Bes. Jos. Billmayer, München.
III. Preis. *Wodan von Bayreuth.* Bes. Dr. Greither, Villa Fantasie bei Bayreuth.
HLE. *Hannibal von Ampfing.* Bes. Jos. Wimmer, Ampfing.
HLE. *Young-Barry von Nürnberg.* Bes. M. Hempfling, Nürnberg.
HLE. *Barry.* Bes. Ernst Prinz zu Sachsen-Meiningen, München.
HLE. *Leo.* Bes. Brautechniker Alois Laur, Aichach a. P.
LE. *Nero.* Bes. Dr. Beiswenger, prakt. Arzt, Scheinfeld, M'frkn.

Hündinnen.

Stockhaarige.

Offene Klasse.

I. Preis. *Rekka von Cannstatt.* Bes. P. Bollig, Düsseldorf.
II. Preis. *Erica von Gundeldingen.* Bes. Konrad Zwickel, Schwabach.
III Preis. *Norma vom Taunus.* Bes. Dr. Puhlmann, Jena.
HLER. *Lola.* Bes. Joh. Puch, Graz.
HLE. *Myrrha von Hirslanden.* Bes. Frl. Eugenie Kaunitz, Schloss Bensen.
HLE. *Semiramis.* Bes. Georg Schmidt, Mainbernheim.
HLE. *Pyrrha-Ostara.* Bes. Ludwig Rucker, Höchstädt a. D.
HLE. *Lionne.* Bes. Mich. Lang, München.

Siegerklasse.

I. Preis. *Lola.* Bes. Johann Puch, Graz.

Neulingsklasse.

I. Preis. *Grethe.* Bes. Jos. Schwaighofer, München.
II. Preis. *Myrrha von Hirslanden.* Bes. Frl. Eugenie Kaunitz, Schloss Bensen.
III. Preis. *Birka.* Bes. Bernh. Wolfram, München.
HLER. *Sultan.* Bes. Wilhelm Schaper, Süpplingen.
HLE. *Pyrrha-Ostara.* Bes. Ludwig Rucker, Höchstädt a. D.
LE. *Duna.* Bes. Joh. Widmann, München.

Jugendklasse. 8 bis 15 Monat.

I. Preis. *Lotte von Sachsenland.* Bes. M. Werkmeister, Eilenburg.
III. Preis. *Bella von Bensen.* Bes. Frls. Anna Mattausch und Eugenie Kaunitz, Schloss Bensen.

Hündinnen.

Langhaarige.

Offene Klasse.

Ausser Concurrenz. *Wodans Erika.* Bes Max Näther, München.
I. Preis. *Isolde von Ellingen.* Bes. H Böck und W. William, München.
II. Preis. *Irma vom Pferdethurm.* Bes. Eduard Bock, Hannover.
III. Preis. *Heidi von Lauf.* Bes. C. Röder, Lauf b. Nürnberg.
HLER. *Bella von Memmingen.* Bes. Georg Westermayer, Memmingen.
HLE. *Irma-Apollo von Thurgau.* Bes. Gg. Max Pfundt, Apolda.
HLE. *Bellona vom Allgäu.* Bes. Otto Bonitz, Niederspaar bei Meissen a. E.
HLE. *Cora von Grafing.* Bes. Hans Hauser, Grafing, Ob.-Bay.
LE. *Meta.* Bes. Joh. Loders, Berg a Laim.

Siegerklasse.

I. Preis. *Irma vom Pferdethurm.* Bes. Eduard Bock, Hannover.

Neulingsklasse.

I. Preis. *Heidi von Lauf.* Bes. C. Röder, Lauf b. Nürnberg.
II. Preis. *Hertha von Wolfratshausen.* Bes. Dr. Franz Minck, München.
III Preis. *Irma-Apollo von Thurgau.* Bes. Gg. Max Pfundt, Apolda.
HLER. *Bertha.* Bes. Anton Büchlmair, München.
HLE. *Cora von Grafing.* Bes. Hans Hauser, Grafing.
HLE. *Mira-Schmid.* Bes. Sergeant Schmid, München.
HLE. *Blanka.* Bes. Adolf Weimar, München.
HLE. *Bella.* Bes. Mich. Seidl, Burglengenfeld.
HLE. *Frikka von Bayreuth.* Bes. Dr. Otto Greither, Villa Fantasie b. Bayreuth.
LE. *Diana.* Bes. M. Mayr, München.

Jugendklasse.

II. Preis. *Mira-Schmid.* Bes. Sergeant Schmid, München.
III. Preis *Bella.* Bes. Mich. Seidl, Burglengenfeld.
HLER. *Frikka von Bayreuth.* Bes. Dr. Otto Greither, Villa Fantasie bei Bayreuth.
LE. *Rhoda von Bensen.* Bes. Frls. Anna Mattausch und Eugenie Kaunitz, Schloss Bensen, Nordböhm.

Stockhaarige.

Zuchtklasse. Rüden und Hündinnen.

I. Preis. *Jung-Mausche-Bär*, gen. *Bär.* Bes. G. Hessenthaler, Göppingen.
II. Preis. *Lord-Achatz.* Bes. Frz. Xav. Huber, Wasserburg a. Inn.
III. Preis. *Bernhard-Achatz.* Bes. derselbe.

Langhaarige.

Zuchtklasse. Rüden und Hündinnen.

I. Preis. *Barry von Fürth.* Bes. Jakob Seyfferth, Nürnberg-Doos.
II. Preis. *Tell-Urach.* Bes. R. Kempel, Urach, Württemb.
III. Preis. *Heidi von Lauf.* Bes. C. Röder, Lauf b. Nürnberg.
HLER. *Force von Lauf.* Bes. Chr. Holzhausen, Lauf.
HLE. *Barry-Schmid.* Bes. Sergeant Schmidt, München.
HLE. *Daniel.* Bes. Anton Büchlmair, München.
HLE. *Bertha.* Bes. derselbe

Stuttgart, 3. bis 5. Oktober 1902.

Richter: S. Steinegger, Zürich.

Stockhaarige.

Rüden.

Offene Klasse.

II. Preis u. Zusatzpreis. *Sultanus.* Bes. Max Künzli, St. Gallen.
III. Preis. *Rolf.* Bes. Julius Schrader, Feuerbach.
III. Preis. *Bummelfritz.* Bes. Eugen Gauss, Bondorf.

Neulingsklasse.

II. Preis. *Barry-Grönenbach.* Bes. Albert Zaiser, Urach.
III. Preis. *Barry-Rottweil.* Bes. W. Maier, Rottweil.
HLER. *Barry von Freudenberg.* Bes. Joh. Künzler, St. Georgen, Schweiz.

Jugendklasse.

II. Preis. *Milan.* Bes. Joh. Georg Bunz, Göppingen.
III. Preis. *Barry von Freudenberg.* Bes. Joh. Künzler, St. Georgen, Schweiz.

Hündinnen.

Offene Klasse.

I. Preis u. Ehrenpreis. *Rekka von Cannstatt.* Bes. P. Bollig, Oberkassel.
II. Preis. *Erika von Gundeldingen.* Bes. Konrad Zwickel, Schwabach.
III. Preis. *Nora.* Bes. David Oehler, Marbach a. N.
LE. *Irma.* Bes. O. Krumm, Oberbipp.

Siegerklasse.

I. Preis u. Ehrenpreis. *Rekka von Cannstatt.* Bes. P. Bollig, Oberkassel.

Jugendklasse.

HLE. *Irma.* Bes. O. Krumm, Oberbipp.

Rüden.

Langhaarige.

Offene Klasse.

I. Preis u. Ehrenpreis. *Troubadour von Düsseldorf.* Bes. P. Bollig, Oberkassel.
II. Preis u. Zusatzpreis. *Munichia-Lord-Uracia.* Bes. Gg. Schmidbauer, München.
III. Preis. *Prinz-Gamundia.* Bes. Steph. Krill, Schwäb. Gmünd.
HLER. *Barry-Marbach.* Bes. Friedr. Oehler, Marbach.
HLE. *Barry von Grosseislingen.* Bes. Christ. Mändle, Grosseislingen.
HLE. *Cäsar-Untertürkheim.* Bes. Stängel & Ziller, Untertürkheim.
LE. *Marko-Herrenberg.* Bes. Wilh. Schmid, Herrenberg.
LE. *Tyrass.* Bes. K. Probst, Grossaltdorf.
LE. *Leo-König.* Bes. Wilhelm Geber, Stuttgart.

Siegerklasse.

I. Preis u. Ehrenpreis. *Troubadour von Düsseldorf.* Bes. P. Bollig, Oberkassel.

Neulingsklasse.

II. Preis. *Roland.* Bes. Karl Ruff, Mannheim.
III. Preis. *Aramis.* Bes. Anselm Maier, Ulm a. D.
HLER. *Tapfer.* Bes. derselbe.
HLE. *Lord-Saxonia.* Bes. Aug. Grimm, Spaichingen.
HLE. *Barry II von Gundeldingen.* Bes. Gunnar-Frisell, Basel.
HLE. *Barry von Grosseislingen.* Bes. Christ. Mändle, Grosseislingen.
HLE. *Cäsar-Untertürkheim.* Bes. Stängel & Ziller, Untertürkheim.
LE. *Lord-Kitchener.* Bes. Jak. Haller, Deisslingen.
LE. *Tyrass.* Bes. K. Probst, Grossaltdorf.
LE *Leo-König.* Bes Wilhelm Geber, Stuttgart.

Jugendklasse.

II. Preis. *Barry II von Gundeldingen.* Bes. Gunnar-Frisell, Basel.
III. Preis. *Bummelfritz.* Bes. Eugen Gauss, Bondorf.
HLE. *Tyrass.* Bes. K. Probst, Grossaltdorf.
LE. *Lord Kitchener.* Bes. Jak. Haller, Deisslingen.

Hündinnen.

Offene Klasse.

I. Preis u. Ehrenpreis. *Adda-Plankstadt.* Bes. G. Treiber, Plankstadt.
II. Preis u. Zusatzpreis. *Munichia-Pierette.* Bes. G. Schmidbauer, München.
III. Preis u. Zusatzpreis. *Bellissima.* Bes. Dr. Künzli, St. Gallen.
HLER. *Munichia-Sparta II.* Bes. G. Schmidbauer, München.
HLE. *Sultine von Basilea.* Bes. E. Tschudin-Singer, Basel.
HLE. *Juno-Gamundia.* Bes. Steph. Krill, Schwäb. Gmünd.

Siegerklasse.

I. Preis u. Ehrenpreis. *Adda-Plankstadt.* Bes. G. Treiber, Plankstadt.

Neulingsklasse.

II. Preis u. Zusatzpreis. *Sultine von Basilea.* Bes. E. Tschudin-Singer, Basel.

St. Johann a. d. Saar, 7. und 8. September 1902.

Richter: Emil Stiefel, Heilbronn.

Stockhaarige.

Siegerklasse. Rüden.

I. Preis u. Ehrenpreis. *Champ. Mausche-Bär von Cannstatt.* Bes. F. Jaehne, Bingen a. Rh.

Siegerklasse. Hündinnen.

II. Preis. *Birs.* Bes. Carl Herbst, Saarbrücken.

Offene Klasse. Rüden.

I. Preis. *Champ. Mausche-Bär von Cannstatt.* Bes. F. Jaehne, Bingen a. Rh.
III. Preis. *Marko im Saarthal.* Bes. Heinr. Pabst, Malstatt-Burbach.
HLE. *Cäsar von der Nahe.* Bes. Peter Wirz, Kreuznach.

Offene Klasse. Hündinnen.

I. Preis u. Ehrenpreis. *Rekka von Cannstatt.* Bes. P. Bollig, Oberkassel.
II. Preis. *Birs.* Bes. Carl Herbst, Saarbrücken.
III. Preis. *Freya von der Saar.* Bes. Heinr. Eyer, St. Johann.
HLE. *Grete.* Bes. Carl Roth, Saarbrücken.

Neulingsklasse. Rüden.

III. Preis. *Tom von Strassburg.* Bes. Hämmerlin, Strassburg.

Neulingsklasse. Hündinnen.

III. Preis. *Freya von der Saar.* Bes. Heinr. Eyer, St. Johann.
HLE. *Grete.* Bes. Carl Roth, Saarbrücken.

Jugendklasse. Rüden.

II. Preis. *Marko im Saarthal.* Bes. Heinr. Pabst, Malstatt-Burbach.
III Preis. *Barry.* Bes. K. König, St. Johann.

Jugendklasse. Hündinnen.

II. Preis. *Freya von der Saar.* Bes. Heinr. Eyer, St. Johann.

Langhaarige.

Siegerklasse. Rüden.

I. Preis u. Ehrenpreis. *Troubadour von Düsseldorf.* Bes. P. Bollig, Oberkassel b. Düsseldorf.

Offene Klasse. Rüden.

I. Preis. *Troubadour von Düsseldorf.* Bes. P. Bollig, Oberkassel.
II. Preis. *Mausche-Bär von Cöln.* Bes. Carl Höver, Cöln a. Rh.
III. Preis. *Czar-Alsatiae II.* Bes. Bauer, Ittenheim Strassburg.
HLER. *Barry.* Bes. Jak. Ott, Pirmasens.
HLE. *Barry.* Bes. Joh. Bobenrieth, St. Johann.

HLE. *Barry.* Bes. J. H. Schäfer, Homburg (Pfalz).
HLE. *Barry.* Bes. Karl Kuhn, Dudweiler.
HLE. *Hektor.* Bes. K. L. Koch, Völklingen a. d. Saar.
HLE. *Othello-Saar.* Bes. Jak. Schmidt, Völklingen a. d. Saar.
HLE. *Roland.* Bes. K. Agne, Neunkirchen.

Offene Klasse. Hündinnen.

III. Preis. *Juno-Saar.* Bes. Josef Senftinger, St. Johann.
HLE. *Jenny.* Bes. Hch. Spielmann, Alte Glashütte b. Forbach.

Neulingsklasse. Rüden.

II. Preis. *Barry.* Bes. Jak. Ott, Pirmasens.
III. Preis. *Tristan von der Ruprechtsau.* Bes. Karl Schöpflin, Strassburg.
HLER. *Barry.* Bes. J. H. Schäfer, Homburg (Pfalz).
HLE. *Barrie.* Bes. Joh. Hermann, Neunkirchen.
HLE. *Tyras.* Bes. Gg. Högel, Friedrichsthal.
HLE. *Tell.* Bes. Wilh. Baumann, St. Johann.
HLE. *Titus.* Bes. H. Reuther, Devant-les-Ponts.
HLE. *Barry.* Bes. Friedrich Hess, Malstatt.
HLE. *Pluto.* Bes. Peter Arend, St. Johann.
HLE. *Brutus.* Bes. Vennmann, Neunkirchen.
HLE. *Barry.* Bes. Hans Dohm, Bildstock.
HLE. *Barry.* Bes. Josef Albert, St. Johann.
HLE. *Barry.* Bes. Joh. Bobenrieth, St. Johann.
LE. *Merkur.* Bes. Karl Weidig, Alte Glashütte b. Forbach.

Neulingsklasse. Hündinnen.

III. Preis. *Senta I.* Bes. Heinr. Haas, Ottweiler.
HLE. *Jenny.* Bes. Hch. Spielmann, Alte Glashütte b. Forbach.

Jugendklasse. Rüden.

I. Preis. *Mausche-Bär von Cöln.* Bes. Carl Höver, Cöln a. Rh.
II. Preis. *Tristan von der Ruprechtsau.* Bes. Carl Schöpflin, Strassburg.
III. Preis. *Bary.* Bes. Friedr. Hess, Malstatt.
HLE. *Hektor von Biel.* Bes. Rob. Drexler, Pirmasens.
HLE. *Barry.* Bes. Karl Kuhn, Dudweiler.
HLE. *Merkur.* Bes. Karl Weidig, Alte Glashütte b. Forbach.
HLE. *Barry.* Bes. Josef Albert, St. Johann.

Jugendklasse. Hündinnen.

I. Preis u. Ehrenpreis. *Kriemhilde von der Ruprechtsau.* Bes. K. Schöpflin, Strassburg i. Els.
II. Preis. *Flora.* Bes. Karl Buchholz, Pirmasens.
HLE. *Bella.* Bes. Friedrich Links, Keskastel, Kr. Zabern (Els.).
HLE. *Senta von Offenburg.* Bes. Joset von Bracht, St. Johann.

Deutsche Zuchtklasse. Rüden.

I. Preis. *Tristan von der Ruprechtsau.* Bes. Karl Schöpflin, Strassburg.

Deutsche Zuchtklasse. Hündinnen.

I. Preis. *Kriemhilde von der Ruprechtsau.* Bes. K. Schöpflin, Strassburg.

Schweizer Zuchtklasse. Rüden.

I. Preis. *Czar-Alsatiae II.* Bes. Bauer, Ittenheim-Strassburg.

Graz, 19., 20. und 21. September 1902.

Richter: H. Boppel, Cannstatt.

Stockhaarige.

Siegerklasse. Rüden.

I. Preis. *Pluto-Zollern.* Bes. Max Kunze, Grossenhain.

Siegerklasse. Hündinnen.

I. Preis. *Lola von Frauenfeld.* Bes. Johann Puch, Graz.

Offene Klasse. Rüden.

I. Preis, Ehrenpreis u. 2 Spezialpreise. *Pluto-Zollern.* Bes. Max Kunze, Grossenhain.
II. Preis. *Othello.* Bes. Dr. J. Wagner, Gleisdorf.
III. Preis. *Cäsar.* Bes. Georg Stoff, Graz.
HLER. *Cäsar von Hainstadt.* Bes. Eugen Wüster, Wieselburg a. d. E.
HLE. *Roland.* Bes. Hans Schmidbauer, Köflach.
HLE. *Rollo von Linning.* Bes. Frl. Marie Fasching, Strassenengel.
HLE. *Medor.* Bes. Dr. Paalen, Eggenberg.
HLE. *Young-Pluto.* Bes. Johann Puch, Graz.
LE. *Rex.* Bes. Dr. Bela Stuhec, Pettau.
LE. *Perun.* Bes. Alois Suta, St. Margarethen b. Pettau.

Offene Klasse. Hündinnen.

I. Preis u. Ehrenpreis. *Lola von Frauenfeld.* Bes. Johann Puch, Graz.
II. Preis. *Tunners Donna.* Bes. Anton Tunner, Köflach.
III. Preis. *Belline von Rudolfsheim.* Bes. Rudolf Seidler, Graz.
HLER. *Selene.* Bes. Karl Weifert, Oberdorf b. Voitsberg.

Jugendklasse. Rüden und Hündinnen.

III. Preis. *Olaf.* Bes. Archenius Dössinger, Leoben.
LE. *Gregor (Schatzerl).* Bes. Franz Kutscha, Graz.

Neulingsklasse. Rüden.

I. Preis. *Othello.* Bes. Dr. J. Wagner, Gleisdorf.
III. Preis. *Olaf.* Bes. Archenius Dössinger, Leoben.
HLER. *Rollo von Linning.* Bes. Frl. Marie Fasching, Strassenengel.
HLE. *Roland.* Bes. Hans Schmidbauer, Köflach.
LE. *Rex.* Bes. Dr. Bela Stuhec, Pettau.
LE. *Perun.* Bes. Alois Suta, St. Margarethen b. Pettau.

Neulingsklasse. Hündinnen.

II. Preis. *Selene.* Bes. Karl Weifert, Oberdorf b. Voitsberg.

Zuchtklasse. Rüden.

III. Preis. *Olaf.* Bes. Archenius Dössinger, Leoben.
HLER. *Roland.* Bes. Hans Schmidbauer, Köflach.
LE. *Rex.* Bes. Dr. Bela Stuhec, Pettau.

Zuchtklasse. Hündinnen.

II. Preis. *Belline von Rudolfsheim.* Bes. Rudolf Seidler, Graz.

Langhaarige.

Siegerklasse. Rüden.

I. Preis. *Munichia-Medor.* Bes. Rudolf Seidler, Graz.
III. Preis. *Cäsar II von Biel.* Bes. Josef Kravagna, Pettau.

Siegerklasse. Hündinnen.

LE. *Pallas.* Bes. Johann Puch, Graz.

Offene Klasse. Rüden.

I. Preis u. Ehrenpreis. *Young-Lord von Rudolfsheim.* Bes. Rudolf Seidler, Graz.
III. Preis. *Cäsar II von Biel.* Bes. Josef Kravagna, Pettau.
HLER. *Tunners Young-Barry.* Bes. Anton Tunner, Köflach.
HLE. *Olaf.* Bes. Dr. Alex. Blumauer, Tobelbad.
HLE. *Aly.* Bes. Franz Kelz, Graz.
HLE. *Young-Barry II.* Bes. Emmy Kurzel, Drassing b. Krumpendorf.
HLE. *Barry.* Bes. Josef Regula, Niederschöckl.
HLE. *Oger.* Bes. derselbe.
HLE. *Hektor.* Bes. August Rintelen, Graz.
HLE. *Barry.* Bes. Josef Pestemer, Graz.
HLE. *Milan.* Bes. Johann Mauerhofer, Leoben.
HLE. *Lord.* Bes. Johann Koschuch, Graz.
HLE. *Faust.* Bes. A. Tunner, Köflach.
LE. *Barry.* Bes. Friedrich Pogatschnigg, Leibnitz.
LE. *Rex.* Bes. Franz Makesch, Pettau.

Offene Klasse. Hündinnen.

I. Preis u. Ehrenpreis. *Young-Riva von Rudolfsheim.* Bes. Rud. Seidler, Graz.
II. Preis. *Irma von Biel.* Bes. Josef Kravagna, Pettau.
III. Preis. *Minka.* Bes. A. Windbrechtinger, Graz.
HLER. *Thea I von Rudolfsheim.* Bes. Rudolf Seidler, Graz.
HLE. *Noris-Schmidt.* Bes. Sofie Gräfin Hompesch, Graz.
HLE. *Tunners Isar.* Bes. A. Tunner, Köflach.
LE. *Pallas.* Bes. Johann Puch, Graz.

Jugendklasse. Rüden und Hündinnen.

I. Preis u. Ehrenpreis. *Barry von Graz.* Bes. Johann Puch, Graz.
II. Preis. *Munichia-Berna.* Bes. derselbe.
III. Preis. *Sokrates II von Hirslanden.* Bes. H. F. Neumann, Graz.
HLER. *Tiger.* Bes. Franz Schall, Graz.
HLE. *Rex.* Bes. Franz Makesch, Pettau.
HLE. *Gerda von Rudolfsheim.* Bes. Josef Regula, Niederschöckl.

Neulingsklasse. Rüden.

I. Preis u. Ehrenpreis. *Barry von Graz.* Bes. Johann Puch, Graz.
II. Preis. *Faust.* Bes. Anton Tunner, Köflach.
III Preis. *Olaf.* Bes. Dr. Alex. Blumauer, Tobelbad.
HLER. *Milan.* Bes. Johann Mauerhofer, Leoben.
HLE. *Aly.* Bes. Franz Kelz, Graz.
HLE. *Oger.* Bes. Josef Regula, Niederschöckl.
HLE. *Hektor.* Bes. August Rintelen, Graz.

HLE. *Hektor von Biel.* Bes. Josef Kravagna, Pettau.
HLE. *Barry.* Bes. Josef Pestemer, Graz.

Neulingsklasse. Hündinnen.

I. Preis u. Ehrenpreis. *Young-Riva von Rudolfsheim.* Bes. Rudolf Seidler, Graz.
II. Preis. *Irma von Biel.* Bes. Josef Kravagna, Pettau.
III. Preis. *Minka.* Bes. A. Windbrechtinger, Graz.
HLER. *Thea I von Rudolfsheim.* Bes. Rudolf Seidler, Graz.
HLE. *Gerda von Rudolfsheim.* Bes. Josef Regula, Niederschöckl.
HLE. *Tunners Isar.* Bes. A. Tunner, Köflach.

Zuchtklasse. Rüden.

I. Preis. *Barry von Graz.* Bes. Johann Puch, Graz.
II. Preis. *Cäsar II von Biel.* Bes. Josef Kravagna, Pettau.
III. Preis. *Hektor von Biel.* Bes. derselbe.

Zuchtklasse. Hündinnen.

I. Preis. *Irma von Biel.* Bes. Josef Kravagna, Pettau.
II. Preis. *Minka.* Bes. A. Windbrechtinger, Graz.

Paarklasse.

I. Preis u. Ehrenpreis. *Young-Lord von Rudolfsheim* und *Young-Riva von Rudolfsheim.* Bes. Josef Kravagna, Pettau.
III. Preis. *Cäsar II von Biel* und *Hektor von Biel.* Bes. Josef Kravagna, Pettau.

Berlin, 4. und 5. Oktober 1902.

Richter: Oskar Essig, Pforzheim.

Rüden.

Stockhaarige.

Offene Klasse.

I. Preis u. Ehrenpreis. *Rigi von Dessau.* Bes. Fr. Steinweg, Dessau.
III. Preis. *Mönch von der Cheruskerburg.* Bes. Otto Liske, Pankow.
HLE. *Barry.* Bes. Fritz Leopold, Berlin W.
LE. *Harras.* Bes. Bollmann, Tempelhof.
LE *Young-Bayard.* Bes. C. Huber, Berlin.

Siegerklasse.

I. Preis. *Rigi von Dessau.* Bes. Fr. Steinweg, Dessau.

Begrenzte Klasse.

III. Preis. *Barry.* Bes. Fritz Leopold, Berlin W.
HLE. *Cäsar-Pagel.* Bes. Berthold Pagel, Berlin.
LE. *Harras.* Bes. Bollmann, Tempelhof.

Neulingsklasse.

HLE. *Roland.* Bes. Gustav Thiess, Berlin.
HLE. *Cäsar-Pagel.* Bes. Berthold Pagel, Berlin.
LE. *Bijou.* Bes. Carl Becker, Schöneberg.
LE. *Harras.* Bes. Bollmann, Tempelhof.

Jugendklasse.

HLE. *Roland.* Bes. Gustav Thiess, Berlin.
HLE. *Arth.* Bes. Julius Menzel, Berlin.
HLE. *Harras.* Bes. Bollmann, Tempelhof.

Hündinnen.

Offene Klasse.

II. Preis. *Juno.* Bes. A. Lau, Berlin.
HLE. *Sparta III.* Bes. Franz Hauser, Schöneberg.
HLE. *Nora vom Kronenthal.* Bes. H. Jäger, Berlin.
LE. *Nora vom Vogtland.* Bes. C. Fagat, Forsth. Gohra b. Lichterfelde, N.-L.

Begrenzte Klasse.

HLE. *Sparta III.* Bes. Franz Hauser, Schöneberg.
LE. *Berna von Rhüden.* Bes. H. Steinhoff, Berlin.

Neulingsklasse.

I. Preis. *Juno.* Bes. A. Lau, Berlin.
HLE. *Lea von Norden.* Bes. Rich. Berger, Berlin.
LE. *Berna von Rhüden.* Bes. H. Steinhoff, Berlin.

Jugendklasse.

III. Preis. *Nora vom Kronenthal.* Bes. H. Jäger, Berlin.

Rüden.

Langhaarige.

Offene Klasse.

I. Preis u. Ehrenpreis. *Lord II von Hanau.* Bes. Fr. Henze, Dessau.
II. Preis. *Nergall II von Wallisfurth.* Bes. Rich. Krause, Berlin.
III. Preis. *Lord.* Bes. Dr. Schaumburg, Alt-Scherbitz b. Schkeuditz.
HLER. *Tristan-Warmia.* Bes. Frau Elise Dromtra, Alt-Allenstein bei Allenstein, O.-Pr.
HLE. *Barry von Gross-Salze.* Bes. Heinrich Pfingsten, Gross-Salze.
LE. *Ralf.* Bes. von Spangenberg, Berlin.

Begrenzte Klasse.

I. Preis. *Nergall II von Wallisfurth.* Bes. Richard Krause, Berlin.
II. Preis. *Lord.* Bes. Dr. Schaumburg, Alt-Scherbitz b. Schkeuditz.
III. Preis. *Tristan-Warmia.* Bes. Frau Elise Dromtra, Alt-Allenstein bei Allenstein, O. Pr.
HLE. *Lord von Dessau.* Bes. Erich Frahm, Dessau.
LE. *Ralf.* Bes. von Spangenberg, Berlin.

Neulingsklasse.

II. Preis. *Cäsar II.* Bes. August Paul, Halensee b. Berlin.
III. Preis. *Tristan-Warmia.* Bes. Frau Elise Dromtra, Alt-Allenstein bei Allenstein, O.-Pr.
HLE. *Barry von Gross-Salze.* Bes. Heinrich Pfingsten, Gross-Salze.
HLE. *Lord von Dessau.* Bes. Erich Frahm, Dessau.
LE. *Barry.* Bes. Edmund Geissel, Stettin.
LE. *Achilles von Rhüden (Tasso).* Bes. W. Fleischer, Berlin.
LE. *Medor von Wörth.* Bes. August Scheidmann, Berlin.
LE. *Barri.* Bes. Carl Daschütt, Berlin.
LE. *Ralf.* Bes. von Spangenberg, Berlin.

Jugendklasse.

II. Preis. *Sultan.* Bes. Carl Bade, Berlin.
HLE. *Lord von Dessau.* Bes. Erich Frahm, Dessau.
HLE. *Barry.* Bes. H. Fiebelkow, Berlin.
LE. *Barri.* Bes. Carl Daschütt, Berlin.
LE. *Berno-Gron.* Bes. Fritz Gron, Berlin.

Hündinnen.

Offene Klasse.

I. Preis u. Ehrenpreis. *Irma vom Pferdethurm.* Bes. Ed. Bock, Hannover.
II. Preis. *Lola von Möckern* (früher *Lola-Böhm*). Bes. F. Schreiber, Möckern b. Leipzig.
III. Preis. *Ella III von Biel.* Bes. derselbe.
HLER. *Blanka von Eilenburg.* Bes. Hermann Köhler, Eilenburg.
HLE. *Dinah.* Bes. Hermann Repp, Berlin.
HLE. *Juno-Baer.* Bes. Frau C. Baer, Neuenhagen.
LE. *Cessi-Lichterfelde.* Bes. Hans Wöllmer, Gross-Lichterfelde.
LE. *Sascha.* Bes. Bruno Bocks, Berlin.

Siegerklasse.

I. Preis. *Irma vom Pferdethurm.* Bes. Eduard Bock, Hannover.
II. Preis. *Lola von Möckern* (früher *Lola-Böhm*). Bes. F. Schreiber, Möckern b. Leipzig.

Begrenzte Klasse.

III. Preis. *Blanca von Eilenburg.* Bes. Hermann Köhler, Eilenburg.
HLE. *Katy von Norden.* Bes. Richard Berger, Berlin.

Neulingsklasse.

II. Preis. *Ella III von Biel.* Bes. Fritz Schreiber, Möckern b. Leipzig.
III. Preis. *Linda.* Bes. Gust. Schulz, Col. Grunewald.
HLER. *Juno von Muskau.* Bes. Heinrich Waschau, Berlin.
HLE. *Lola II-Böhm.* Bes. Gustav Böhm, Berlin.
HLE. *Leola.* Bes. Albert Finder, Berlin.
HLE. *Hella von Eilenburg.* Bes. Hermann Köhler, Eilenburg.

Jugendklasse.

I. Preis. *Marlitt III von Möckern.* Bes. F. Schreiber, Möckern bei Leipzig.

II. Preis. *Juno von Muskau.* Bes. Heinrich Waschau, Berlin.
HLER. *Leola.* Bes. Albert Finder, Berlin.
HLE. *Lola II-Böhm.* Bes. Gustav Böhm, Berlin.
HLE. *Hella von Eilenburg.* Bes. Hermann Köhler, Eilenburg.
HLE. *Flora-Rohr.* Bes. Julius Rohr, Berlin.

Züchterklasse. Rüden und Hündinnen.

I. Preis. *Lord II von Hanau.* Bes. Fr. Henze, Dessau.
II. Preis. *Tristan-Warmia.* Bes. Frau Elise Dromtra, Alt-Allenstein bei Allenstein, O. Pr.
III. Preis. *Lola II-Böhm.* Bes. Gustav Böhm, Berlin.
HLE. *Hella von Eilenburg.* Bes. Hermann Köhler, Eilenburg.

Frankfurt a. M., 24. und 25. Mai 1902.

Richter: R. F. Curry, München:

Stockhaarige.

Rüden.

Offene Klasse.

I. Preis u. Ehrenpreis. *Munichia-Jupiter.* Bes. Heinr. Böck, München.
II. Preis u. Ehrenpreis. *Jupiter von Hanau.* Bes. L. Hanstein, Hanau.
III. Preis. *Arthur Kyburg von Buchwald.* Bes. Konr. Schäfer, Frankfurt.

Neulingsklasse.

LE. *Baron.* Bes. Otto Egner, Darmstadt.

Jugendklasse.

LE. *Baron.* Bes. Otto Egner, Darmstadt.

Begrenzte Klasse.

II. Preis *Arthur Kyburg von Buchwald.* Bes. Konr. Schäfer, Frankfurt.

Hündinnen.

Offene Klasse.

II. Preis. *Perle von Möckern.* Bes. J. H. Schreiber, Möckern.

Siegerklasse.

II. Preis. *Perle von Möckern.* Bes. J. H. Schreiber, Möckern.

Langhaarige.

Rüden.

Offene Klasse.

I. Preis u. Ehrenpreis. *Champ. Troubadour von Düsseldorf.* Bes. P. Bollig, Düsseldorf.

II. Preis. *Barry von Fürth.* Bes. J. Seyffarth, Fürth.
III. Preis. *Merkur von der Saar.* Bes. Georg Jakob, Saarbrücken.
HLER. *Tell von Erlafthal.* Bes. A. Phil. Puth jr., Fechenheim.
HLE. *Barry vom Park.* Bes. Major von Branconi, Offenbach.
HLE. *Bernhard I von Buchwald.* Bes. Konr. Schäfer, Frankfurt.
HLE. *Barry von Buchwald.* Bes. derselbe.
HLE. *Cäsar vom Rhein.* Bes. Liebergesell, Ludwigshafen.
LE. *Daniel.* Bes. E. Cordier, Offenbach.
LE. *Haimo-Barry.* Bes. Richter, Mosbach.
LE. *Hektus.* Bes. Jakob Grosshans, Frankfurt.

Siegerklasse.

I. Preis. *Champ. Troubadour von Düsseldorf.* Bes. P. Bollig, Düsseldorf.
II. Preis. *Barry von Fürth.* Bes. J. Seyffarth, Fürth.

Neulingsklasse.

I. Preis. *Wotan-Urach.* Bes. Keiner, Frankfurt.
HLE. *Daniel.* Bes E. Cordier, Offenbach.
LE. *Tello.* Bes. G. Hahn, Frankfurt.
LE. *Sultan Nero.* Bes. Joh. Müller, Frankfurt.

Jugendklasse.

I. Preis. *Wotan-Urach.* Bes. Keiner, Frankfurt.
II. Preis. *Mausche-Bär von Düsseldorf.* Bes. P. Bollig, Düsseldorf.
HLE. *Tello.* Bes. G. Hahn, Frankfurt.

Begrenzte Klasse.

I. Preis. *Merkur von der Saar.* Bes. Georg Jakob, Saarbrücken.
II. Preis. *Mausche-Bär von Düsseldorf.* Bes. P. Bollig, Düsseldorf.
HLE. *Bernhard I von Buchwald.* Bes. Konr. Schäfer, Frankfurt.

Hündinnen.

Offene Klasse.

I. Preis. *Isolde.* Bes. Böck & William, München.
II. Preis. *Mirabelle vom Main.* Bes. O. Maubach, Frankfurt.
III. Preis. *Leda.* Bes. Wilh. Römer jr., Eckenheim.
HLER. *Grete von Ratzeburg.* Bes. Bodenstedt, Frankfurt.
HLE. *Laza von Buchwald.* Bes: Konr. Schäfer, Frankfurt.

Eintragungen.

* vor dem Namen bedeutet, dass der vollständige Stammbaum des betreffenden Hundes am Schluss dieses Buches abgedruckt ist.

† nach dem Namen bedeutet, dass der betreffende Hund bereits eingegangen ist.

Die Zahlen hinter dem Hundenamen geben die betreffende Nummer **dieses** Stammbuches an.

SHSB. nach dem Namen bedeutet Schweizer Hunde-Stammbuch.

DHSB. nach dem Namen bedeutet Deutsches Hunde-Stammbuch.

OeHSB. nach dem Namen bedeutet Oesterreich. Hunde-Stammbuch.

KCSB. nach dem Namen bedeutet Kennel-Club-Stud-Book (Englisches Hunde-Stammbuch.)

Champion vor dem Namen bedeutet den Championtitel des St. Bernhards-Klub, S. i. M.

Stockhaarige St. Bernhardshunde.

Rüden (1012—1095).

1012. **Abbas †,** weiss mit grossen rothen Platten, egale, schwarz verbrämte Maske. Bes.: Josef Reiss, kgl. Bahnadjunkt, Bruck b. München.



»Abbas« 1012, Bes. Josef Reiss, Bruck b. München.

Z.: J. Böhm, München.

Gew. 1897 v. *Othello* 56 a. *Sabah von München* 165.

Prämiirt: I. Pr. OK. Würzburg 97, Ib. Pr. OK., IIb. Pr. DZK. München 98, II. Pr. SK. Schau Salzburg 03.

- Othello 56
  - Young-Medor 238
    - Medor I
      - King of Ashford
      - Bella v. Hasle, SHSB. 194
    - Silva-Plavia 290
      - Young-Barry 235
      - Schweinlein's Lola 266
  - Isis 129
    - Krupp's Hektor 29
      - Ivo 35
      - [Peur) 548 Belline (jetzt Champ. Sans
    - Queen 287
      - Young-Barry 235
      - Schweinslin's Lola 266
- Sabah von München 165
  - Munichia-Barry 49
    - Ivo 35
      - Leon 42
      - Belline 107
    - Berna (langh.)
      - Barry le vieux, SBSB. 104
      - Esther, SHSB. 115
  - Waldenmaier's Bella 640
    - Barry (einer von zweien des E. Vogt, Winterthur)
    - Metta (des Zingg-Nagel, Kehlhof)
      - Caesar
      - Blaesse

1013. **Achmed von Hirslanden (Rufname Apollo),** weiss mit rothen Platten. Bes.: E. Joerin-Gerber, Zürich V-Hirslanden, Chateau de l'Erémitage.

Z.: G. Kohler-Grütter, Basel.

Gew. 17. November 1900 v. *Hospiz-Bayard von Gundeldingen* a. *Wally von Gundeldingen.*

- Hospiz-Bayard v. Gundeldingen
  - Türk (vom Hospiz)
  - Gemmi (vom Hospiz)
- Wally von Gundeldingen
  - Jupiter von Solothurn
    - Hospiz-Jupiter
    - Flora von Solothurn, SHSB. 629
      - Hercules, SHSB. 179
      - Belline
  - Flora-Aadorf
    - Prinz
      - Kean I 207
      - Wally I
    - Donna
      - Gallus-Jupiter
      - Grimsel

1014. **Aëro-Medor,** weiss mit rothen Platten. Bes.: Hans Kleinschrodt, Stellingen, Lockstedterweg 20, Post Hamburg.

Z.: H. Derboven, Wandsbek

Gew. 29. Dezember 1898 v. *Solon vom Taunus* 524 a. *Lady von Wandsbek* 750.

Prämiirt: II. Pr. OK. u. NK. Braunschweig 00, HLE. OK. Nürnberg 01, I. Pr. Schau Kiel 02.

- Solon von Taunus 524
  - Condor
    - Neumeier's Mars 215
      - Hektor
      - Tamina II
    - Bellona (Hospiz)
      - Pluto (Hospiz)
      - Lionne (Hospiz)
  - Pallas IV
    - Bubat's Cäsar
      - Deppeler's Barry
    - Sylva
      - Bubat's Bello 180
      - Silva-Mehlem 291
- Lady von Wandsbek 750
  - Barry-Saulgau I 182
    - Kean I 207
      - Tell I
      - Lea 142
    - Mira, SHSB. 872
      - Ekkehard, SHSB. 834
      - Hadwig 261
  - Bella-Wandsbek 716
    - Porthos-Belisar 65
      - Belisar 16
      - Queen 287
    - Gerda von Hanau 388
      - Cäsar von Olten 22
      - Grete 123

1015. **Altmark's Barry,** weiss mit hellrother, egaler Kopfzeichnung und einer rothen Platte. Bes.: Dr. Adam, Brunau (Altm.).

Z.: Derselbe

Gew. 4. November 1901 v. *Hospiz-Bayard von Gundeldingen* a. *Freya von Bielefeld* 385

- Hospiz-Bayard von Gundeldingen
  - Türk (vom Hospiz)
  - Gemmi (vom Hospiz)
- Freya von Bielefeld 385
  - Pluto von Buochs, SHSB. 559
    - Pluto von Arth 58
      - Pluto (Hospiz) 57
      - Bella
    - Bella-Belisar
      - Belisar 16
      - Farly (vom Hospiz)
  - Bella von Kandern 359
    - Koenig's Barry
      - Herkules von Bern
    - Neumeier's Miss

(Abbildung Seite 94.)

1016. **Arbon-Achatz,** weiss mit rähmfarbigen Platten. Bes.: Franz Xaver Huber, Wasserburg a. Inn.

Z.: Derselbe.

Gew. 8. April 1901 v. *Munichia-Rival* a. *Rhona von Wasserburg* 1186.

Prämiirt: II Pr. OK. Augsburg 02, III. Pr. OK., I. Pr. JK. u. ZK., II. Pr. BK Düsseldorf 02, III. Pr. OK. Augsburg 03, I. Pr. u. Kl.-Med. OK. Schau Salzburg 03, Ib. Pr. u. EPr. OK. Fürth 03, I. Pr. u. EPr. Schau Rosenheim 03.



»Altmark's Barry« 1015, Bes. Dr. Adam, Brunau (Altm.)

Mun.-Rival	Munichia-Medor 502	Rasko v. Rehhaag 339	Young-Ivo 92	
			Gemma, SHSB. 388	
		Freya v. Burgdorf 120	Roland von Hauenstein 75	
			Belline	
	Frikka v. Bruck 574	Munichia-Barry-Frauenfeld 213	Barry (v. Hospiz) d. Grimm, z Fass, Wyl	
			Meta I-Frauenfeld	
		Munichia-Isar I 278	Herakles 31	
			Queen 287	
Rhona v. Wasserburg 1186	Viktor von Wasserburg 698	Viktor von Basel	Pluto v. Buochs, SHSB. 559	
			Bella von Kandern 359	
		Sabah von Olten 423	Caesar von Olten 22	
			Belline II von Olten 99	
	Young-Sabah v. München 436	Munichia-Barry-Frauenfeld 213	Barry (v. Hospiz) d. Grimm, z. Fass, Wyl	
			Meta I-Frauenfeld	
		Sabah v. München 165	Munichia-Barry 49	
			Waldenmaier's Bella 640	

Armin-Silesia 303, weiss mit rothen Platten, egal verbrämter Maske. Bes.: Karl G. E. Patzner, Hennersdorf, Kreis Grottkau (Schlesien).

Z: J. Probst, München).

Gew. 3. Oktober 1894 v *Djel* 24 a. *Dora* 111.

Prämiirt: HLE. NK., II. Pr. JK. München 95.

Djel 24	**Gorm, SHSB. 361**	**Barry-Deppeler**	**Barry** (des Egger-Fruttinger, Kandersteg)	
			Tyras	
		Gemmi-Deppeler	**Moritz 51**	
			Belline-Deppeler	
	Bella von Gundeldingen 101	**Türk von Enggistein SHSB. 177**	**Türk 83**	
			Flora, SHSB. 10	
		Blanka	**Barry-Deppeler**	
			Minder's Sense	
Dora 111	Belisar 16	Porthos (von Cantine de Proz)		
		Sabah 162	Apollo I 2	
			Bernice 106	
	Silva-Mehlem 291	Young-Barry 235	Barry	
			Leu	
		Lola II 265	Caesar	
			Lola I, SHSB. 26	

1017. **Arth,** weiss mit orangefarbigem Mantel. Bes.: Dr. C. Bodenstedt, Venedig.

Z.: Carl Steiner, Arth-Goldau, Schweiz.

Gew 1. Oktober 1897 v. *Jung-Pluto von Arth* 33 a. *Biancha (vom Hospiz).*

Prämiirt: I. Pr. OK. Mailand 00, I. Pr. u. Championtitel SK, I. Pr. u. EPr. OK. Wien 01, I. OK. u. SK. Berlin (Winter) 02, HLE. OK. Würzburg 02.

- Jung-Pluto von Arth 33
  - Pluto von Arth 58
    - Pluto (Hospiz) 57
      - Türk (vom Hospiz)
      - Pallas (vom Hospiz)
    - Bella
  - Berna v. Lempenmatt 100
    - Mönch, SHSB. 174
      - Moritz 51
      - Deppeler's Belline
    - Bernice
- Biancha (vom Hospiz)

1018. **Athos von Lambrecht,** zerrissener rother Mantel, egale Kopfzeichnung. Bes: Rudolf Botzong, Rechtspraktikant, München, Jahnstrasse 18/III.

Z.: W. Maeder, Gutsbesitzer, Schierstedt.

Gew. 26. Oktober 1900 v. *Mentor von Langenstein* 329 a. *Linda von Schierstedt-Langenstein* 1159.

- Mentor von Langenstein 329
  - Mentor von Hirslanden 47
    - Pluto von Arth 58
      - Pluto (Hospiz) 67
      - Steiner's Bella
    - Hero v. Hirsl. 262
      - Young-Barry 235
      - Lola II 265
  - Dido II v. Oerlikon 379
    - Condor verus, SHSB. 835
      - Ekkehard, SHSB. 834
      - Dido I
    - Dido I
      - Young-Barry 235
      - Rosa des Barry, SHSB. 391
- Linda v. Schierstedt-Langenstein 1159
  - Stivo 230
    - Priest 218
      - Siegenthaler's Barry
      - Belline 107
    - Gemmi v. Tirol 260
      - Belisar 16
      - Silva-Mehlem 291
  - Ghita 389
    - Djel 24
      - Gorm, SHSB. 361
      - Bella v. Gundeld. 101
    - Frikka-Lola
      - Grossglockner 201
      - Countes II

Barry-Athos von Bielefeld 649, weiss mit rähmfarbenen Platten. Bes.: Carl Wellmann, Bielefeld.

Z.: Derselbe.

Gew. 9. Januar 1898 v. *Champ. Athos von Biel* 441 a. *Freya von Bielefeld* 385.

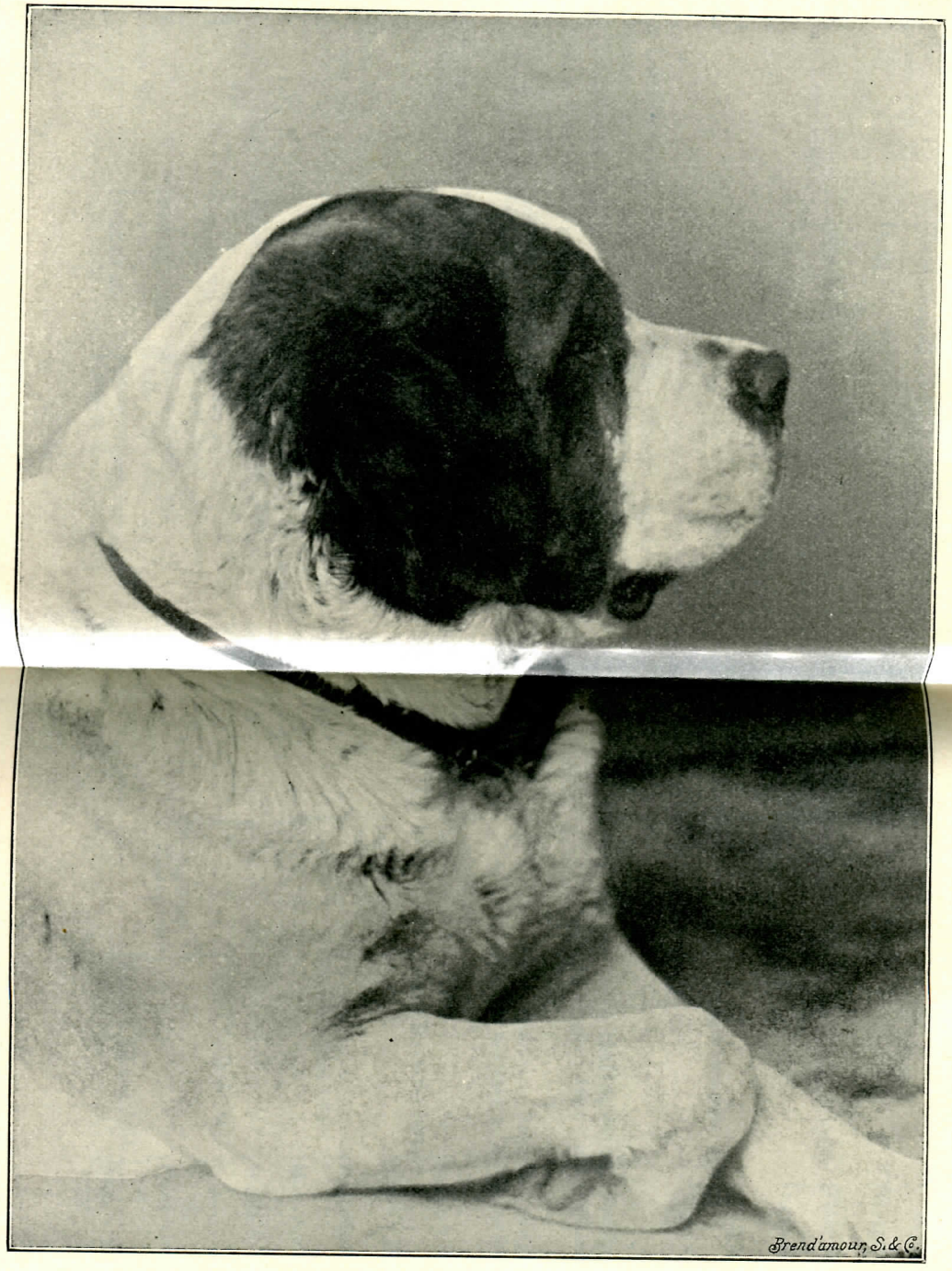

»Barry-Cannstatt III« (früher »Barry von Kandern«) 305 Bes. Oscar Essig, Pforzheim.

- Champ. Athos v. Biel 441
  - Rawyl von Bern 222
    - Hektor I von Biel
      - King of Ashford
      - Wanda II (Sigrist's)
    - Scholl's Juno
      - Rigi (des Bernhard, Worb)
      - Bellone (Sièche)
  - Arm's Bella
    - Türk v. Enggistein SHSB. 177
      - **Türk 83**
      - **Flora, SHSB. 10**
    - Vineta (Bernhardt)
      - **Max v. Richingen**
      - **Lola-Altes, SHSB. 190**
- Freya von Bielefeld 385
  - Pluto v. Buochs, SHSB. 559
    - Pluto von Arth 58
      - Pluto (Hospiz) 57
      - Bella
    - Bella-Belisar
      - Belisar 16
      - Farly (v. Hospiz)
  - Bella v. Kandern 359
    - König's Barry
      - Herkules von Bern
    - Neumaier's Miss (Schuhmacher'sche Zucht)

1019. **Barry von Ballupönen,** rothgelber Mantel, schwarz verbrämte Maske. Bes.: Rittergutsbesitzer Wittig, Ballupönen b. Trakehnen, Ostpr.

Z.: B. Macketanz, Langheim, Ostpr.

Gew 28. Juli 1901 v. *Barry Darkehmiae* 1228 a. *Young-Freya von Nossen* 1206.

- Barry Darkehmiae 1228
  - Hektor II von Biel 205
    - Hektor I v. Biel
      - King of Ashford
      - Wanda II (Sigrist)
    - Scholl's Juno
      - Rigi (des Bernhard, Worb)
      - Bellone (Sièche)
  - Munichia-Riva 982
    - Mun.-Medor 502
      - Rasko von Rehhag 339
      - Freya von Burgdorf 120
    - Mun.-Arosa 240
      - Czar 195
      - Young-Norma 300
- Young-Freya v. Nossen 1206
  - Tyras v. Dreihöfen 1401
    - Wodan v. Biel 352
      - Porthos
      - Hug's Belline
    - Lotte v. Langheim-Ostpr. 1564
      - Barnum-Euskirchen 181
      - Senta v. Langheim 995
  - Freya v. Bielefeld 385
    - Pluto von Buochs, SHSB. 559
      - Pluto von Arth 85
      - Bella-Belisar
    - Bella v. Kandern 359
      - König's Barry
      - Neumaier's Miss (Schumacher'sche Zucht)

1020. **Barry-Barde,** weiss mit rothgelben Platten. Bes.: Anton Luegmaier, Markt Indersdorf.

Z.: Lehrer Pichler, Kloster Indersdorf.

Gew. im Mai 1900 v. *Osman-Pascha* a. *Flora.*

Prämiirt: HLE. OK., III. Pr. NK. München 02.

Osman-Pascha (Erhard) — Leon I v. Biel 492 — Rawyl v. Bern 222 — Hektor I von Biel / Scholl's Juno
Osman-Pascha (Erhard) — Leon I v. Biel 492 — Lyonne — Hektor I von Biel / Finette
Osman-Pascha (Erhard) — Melli — Othello 56 — Young-Medor 238 / Isis 129
Osman-Pascha (Erhard) — Melli — Sabah v. München 165 — Munichia-Barry 49 / Waldenmaier's Bella 640
Flora (Hofstabsveterinär Sondermann, München)

1021. **Barry-Baumann vom Muggenhof,** weiss mit gelben Platten. Bes.: Georg Wegerle und Hans Bauer, Doos bei Nürnberg.

Z.: J. Heldwein, Regensburg.

Gew. im Juni 1899 v. *Bob von Bern* a. *Cora-Regensburg.*

Prämiirt: II. Pr. OK., I. Pr. u. EPr. NK. Nürnberg 01.

Bob von Bern — Milan v. Bern 679 — Rawyl v. Bern 222 — Hektor I von Biel / Scholl's Juno
Bob von Bern — Milan v. Bern 679 — Briska I — Deppeler's Max 48 / Rose 157
Bob von Bern — Minka von Bern — Royal von Thun — Medor, SHSB. 402 (Wurfbruder z. Young-Guide) / Bella-Royal
Bob von Bern — Minka von Bern — Minka von Biel
Cora-Regensburg — (Rawyl von Basel 221?)
Cora-Regensburg — (Zarin?)

1022. **Barry-Bernhard von Bielefeld,** weiss mit sattrothem Mantel. Bes.: Carl Wellmann, Bielefeld, Düppelstr. 3.

Z.: Major Blösch, Biel, und Bracher, Langenthal.

Gew. Ende Juni 1901 v. *Bernhard II* a. *Bella von Lausanne* (*vom Hospiz*).

Bernhard II (Blösch) — Bernhard I (vom Hospiz)
Bernhard II (Blösch) — Lola (Blösch) — Champ. Bob III von Biel 812
Bella von Lausanne (v. Cantine Proz) [Mutter zu Prinz von Solothurn 1084]

1023. **Barry-Bill,** weiss mit zerrissenem rothen Mantel. Bes.: Mich. Richtmann, Regensburg, Garnisonslazareth.

Z.: Hofmann, Rittmeister a. D., Charlottenhof bei Schwandorf, Oberpfalz.

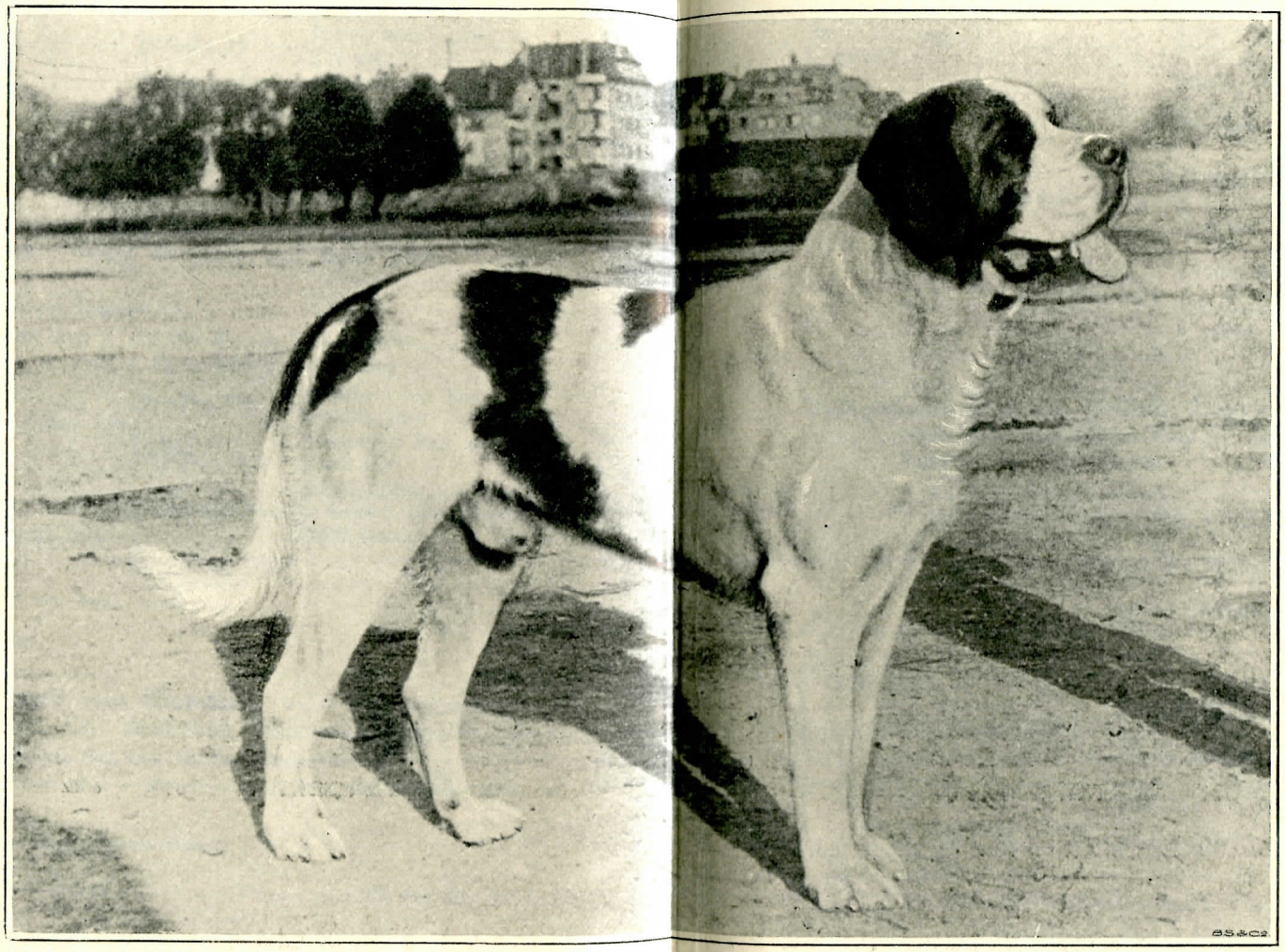

»Barry-Cannstadt III« (früher »Barry von Kandern«) 305. Bes. Oscar Essig, Pforzheim.

Gew. 1. September 1898 v. *Bill II* a. *Sarah*.

- Bill II (Dr. Zeppenfeld's)
  - Olaf 217
    - Orsino 216
      - Young-Barry 235
      - Lola II 265
    - Wally
      - Bello, SHSB. 14
      - Sarah, SHSB. 113
  - Ilka (nicht 396)
    - Kean I 207
      - Tell I
      - Lea 142
    - Favorita
      - Jenatsch
      - Norma la belle
- Sarah
  - Othello 56
    - Young-Medor 238
      - Medor I
      - Silva-Plavia 290
    - Isis 129
      - Krupp's Hektor 29
      - Queen 287
  - Carmen (nicht 248)
    - Young-Rawyl
      - Rawyl II
    - Senta-Pforzheim, SHSB. 624
      - Dr. Rappaz' Boy
      - Belline, SHSB. 108

Barry-Cannstatt III (früher Barry von Kandern) 305, weiss mit geströmten Platten. Jetzt Bes.: **Oskar Essig, Fabrikant, Pforzheim.**

Z.: A. Weniger, Kandern.

Gew. 24. Juni 1895 v. *Pluto von Buochs*, SHSB. 559 a. *Bella von Kandern* 359.

Prämiirt: II. Pr. OK., I. Pr. NK., I. Pr. DZK. Stuttgart 96.

- Pluto v. Buochs SHSB. 559
  - Pluto von Arth 58
    - Pluto (Hospiz) 57
      - Türk (vom Hospiz)
      - Pallas (vom Hospiz)
    - Bella
      - Dr. Schwab's Barry 14
      - Sabah
  - Bella-Belisar
    - Belisar 16
      - Porthos (von Cantine Proz)
      - Sabah 162
    - Farly (vom Hospiz)
- Bella v. Kandern 359
  - König's Barry
    - Hercules von Bern
  - Neumaier's Miss (Schumacher'sche Zucht)

(Abbildungen zwischen Seite 98 und 99.)

1024. **Barry von der Cheruskerburg,** weiss mit orange Mantel. Bes.: Rittmeister Pollnau, Zakrzewo b. Belencin, Kr. Bomst (Posen).

Z.: M. Diesch, Schwenningen.

Gew. 15. August 1902 v. *Melac von Cannstatt* a. *Wally*.

- Melac v. Cannstatt (Wurfbruder zu Mausche-Bär 1072)
  - Barry-Cannstatt III 305
    - Pluto v. Buochs, SHSB. 559
      - Pluto v. Arth 58
      - Bella-Belisar
    - Bella v. Kandern 359
      - König's Barry
      - Neumaier's Miss
  - Minka-Barry-Cannstatt 609
    - Barry-Cannstatt I 448
      - Barry-Ravensburg 21
      - Waldenmair's Bella 640
    - Lola-Stuttgart 408
      - Jupiter-Belisar 39
      - Frikka-Lola
- Wally
  - Lord
    - Barry-Saulgau II 465
      - Kean I 207
      - Ilse 130
    - Wera-Ravensburg 643
      - Barry-Ravensburg 21
      - Waldenmair's Bella 640
  - Minka-Barry-Cannstatt 609
    - Barry-Cannstatt I 448
      - Barry-Ravensburg 21
      - Waldenmair's Bella 640
    - Lola-Stuttgart 408
      - Jupiter-Belisar 39
      - Frikka-Lola

1025. **Barry von Fischbach,** weiss mit rothen Platten, schwarz verbrämte Maske. Bes.: Drabik, Pfarrer, Wilxen a. Oder.

Z.: G. Melzer, Gräben b. Striegau.

Gew. im Juli 1898 v. *Barry* † a. *Belline.*

Prämiirt: HLE. NK. Berlin 02, III. Pr. OK. Gablonz 02.

- Barry
  - Nero
  - Flora
    - Prinz
    - Alma
      - Mönch
      - Sense
        - Hector
        - Belline
- Belline

1026. **Barry-Floridsdorf,** weiss mit roth. Bes.: Emy von Mautner, Markhof, Floridsdorf b. Wien.

Z.: Karl Bar, Meran.

Gew. 18. Juli 1899 v. *Prinz* a. *Thiele.*

Prämiirt: I. Pr. OK. u. LK. Wien 03.

- Prinz
  - Tell
    - Neumaier's Mars 215
      - Hektor
      - Tamina II
    - Belline
      - Seppli
      - Sabah
  - Clio
- Thiele
  - Juno
    - Jupiter (vom Hospiz)
      - Belisar
      - Junon
    - Lola

(Abbildung Seite 101.)



»Barry-Florisdorf« 1026,
Bes. Frau Emy von Mautner, Markhof, Florisdorf b. Wien.

1027. **Barry - Göppingen II,** weiss mit rothen Platten. Bes.: G. Hessenthaler, Göppingen.

Z.: Derselbe.

Gew. 6. Juni 1899 v. *Barry-Saulgau II* 465 a. *Belline-Göppingen* 718.

Prämiirt: I. Pr. JK. u. DZK. Mannheim 00.

Barry-Saulgau II 465	Kean I 207	Tell I	Türk 83	
			Flora, SHSB. 10	
		Lea 142	Apollo I 2	
			Bernice 106	
	Ilse 130	Tell I	Türk 83	
			Flora, SHSB. 10	
		Sarah, SHSB. 113	Barry	
			Belline	
Belline-Göppingen 718	Condor verus, SHSB. 835	Ekkehard, SHSB. 834	Barry le vieux, SHSB. 104	
			Pallas (vom Hospiz)	
		Dido I, SHSB. 105	Young-Barry 235	
			Rosa d. Barry, SHSB. 391	
	Meienhofer's Donna	Jupiter 34	Pluto (Hospiz) 57	
			Lea 142	
		Güttinger's Grimsel	Rigi v. Basel, SHSB. 180	
			Zoa, SHSB. 192	

(Abbildung zwischen Seite 102 und 103.)

1028. **Barry = Leander,** weiss mit rothen Platten. Bes.: M. Schmid, Kaufbeuren, Schützenstrasse.

Barry - Leander ist langhaarig; die Abstammung befindet sich zwischen den Nummern 1243 und 1244.

1029. **Barry von Münsingen,** weiss mit rothen Platten, egale Maske. Bes.: Fritz Leopold, Berlin N., Linienstr. 131.

Z.: Mauz, Weilheim.

Gew. 10. April 1901 v. *Brutus v. Tobel* 308 a. *Selma v. Weilheim.*

Prämiirt: HLE. OK., III. Pr. BK. Berlin (DDCl.) 02.

Brutus vom Tobel 308	Rawyl von Bern 222	Hektor I von Biel	King of Ashford	
			Wanda II (Sigrist)	
		Scholl's Juno	Rigi (d. Bernhard, Woob)	
			Bellone (Sièche)	
	Helene v. Solothurn 1130	Neumaier's Hospiz-Jupiter		
		Flora von Solothurn, SHSB. 629	Herkules, SHSB. 197	
			Belline (Bruñer-Subiger?)	
Selma von Weilheim	Wotan-Urach 537	Bob (Blösch's)	Gyr v. Lauterbrunnen, SHSB. 400	
		Lyonne 268	Hektor I von Biel	
			Finette	
	Lea von Kirchheim 597	Roland-Stöckach 519	Ivo 35	
			Schweinlin's Lola 266	
		Lola-Stuttgart 408	Jupiter-Belisar 37	
			Frikka-Lola	



»Barry-Göppingen II« 1027. Bes. G. Hessenthaler, Göppingen.

1030. **Barry-Münsterberg i. Schl.,** rothgelber Mantel mit weisser Ruthenspitze und weissen Pfoten. Bes.: Frau Direktor Wilke, Münsterberg i. Schl.

Z.: Wilh. Kraft, Berlin, Stephanstr. 6/II.

Gew. 22. November 1898 v. *Marco-Lichterfelde* 675 a. *Bellona-Lichterfelde* 907.

- Marco-Lichterfelde 675
  - Dr. Künzli's Fritz
    - Kean I
      - Tell I
      - Lea 142
    - Berna (vom Hospiz)
  - Donna-Meyenhofer
    - Jupiter 34
      - Pluto (Hospiz) 57
      - Lea 142
    - Güttinger's Grimsel
      - Rigi, SHSB. 180
      - Zoa, SHSB. 192
- Bellona-Lichterfelde 907
  - Prinz-Regent
  - Thekla v. Burgstädt 638
    - Bello la grandios 148
      - Herkules, SHSB. 197
      - Rose 157
    - Norma-Belisar
      - Belisar 16
      - Juno von Vaduz 133

1031. **Barry-Porta,** weiss mit grossen rothen Platten, gut verbrämte Maske. Bes.: Osk. Essig, Fabrikant, Pforzheim.

Z.: Derselbe.

Gew. 2. Oktober 1899 v. *Barry-Cannstatt III* 305 a. *Lora-Rino* 754.

Prämiirt: I. Pr. OK. u. NK. u. Sieg.-Med. d. SBKl. Esslingen 03.

- Barry-Cannstatt III 305
  - Pluto von Buochs, SHSB. 559
    - Pluto von Arth 58
      - Pluto (Hospiz) 57
      - Bella
    - Bella-Belisar
      - Belisar 16
      - Farly (v. Hospiz)
  - Bella v. Kandern 359
    - König's Barry
      - Herkules von Bern
    - Neumaier's Miss (Schumacher'sche Zucht)
- Lora-Rino 754
  - Rino 341
    - Barry (Weber-St. Gallen (Künzli)
      - Kean I 207
      - Pallas III
    - Dido II
      - Ekkehard, SHB. 834
      - Dido I, SHSB. 105
  - Minka-Barry-Cannstatt 609
    - Barry-Cannstatt 448
      - Barry-Ravensburg 21
      - Waldenmaier's Bella 640
    - Lola-Stuttgart 408
      - Jupiter-Belisar 39
      - Frikka-Lola

1032. **Barry-Salzungen,** weiss mit rothen Platten. Bes.: H. Artes, Brauereidirektor, Salzungen, jetzt: **Ludwig Guggemos, Brauereibesitzer, Starnberg, Ob.-Bay.**

Z.: Inspektor L. Möller, Berka v. H., b. Mihla-Eisenach.
Gew. 20. Juni 1900 v. *Barry-Saulgau II* 465 a. *Bella-Berka* 899.

- Barry-Saulgau II 465
  - Kean I 207
    - Tell I
      - Türk 83
      - Flora, SHSB. 10
    - Lea 142
      - Apollo I 2
      - Bernice 106
  - Ilse 130
    - Tell I
      - Türk 83
      - Flora, SHSB. 10
    - Sarah, SHSB. 113
      - Barry
      - Belline
- Bella-Berka 899
  - Mun.-Montblanc 52
    - Caesar v. Olten 22
      - Jupiter 34
      - Isar 151
    - Mun.-Troja 146
      - Krupp's Hektor 29
      - Queen 287
  - Hero III v. Hirsl. 582
    - Leo v. Hirsl. 209
      - Rawyl v. Basel 221
      - Zarin, SHSB. 376
    - Juno v. Hirsl. 126
      - Leander v. Hirsl.
      - Hero v. Hirsl. 262

1033. **Barry-Sans-Souci,** weiss mit rähmfarbigen Platten, unegale Maske. Bes.: Frau Hilda Krumbügel, Birkach bei Stuttgart.

Z.: A. Schmid-Frey, Hochdorf (Göppingen).
Gew. 5. Dezember 1901 v. *Barry II von Kandern* 306 a. *Rhona vom Tobel.*
Prämiirt: III. Pr. OK. u. NK. Esslingen 03.

- Barry II v. Kandern 306
  - Pluto von Buochs SHSB. 559
    - Pluto v. Arth 58
      - Pluto (Hospiz) 57
      - Steiner's Bella
    - Bella-Belisar
      - Belisar 16
      - Farly (v. Hospiz)
  - Bella v. Kandern 359
    - König's Barry
      - Herkules v. Bern
    - Neumaier's Miss (Schuhmacher'sche Zucht)
- Rhona v. Tobel
  - Brutus v. Tobel 308
    - Rawyl von Bern 222
      - Hektor I v. Biel
      - Scholl's Juno
    - Helene von Solothurn 1130
      - Neumaier's Hospiz-Jupiter
      - Flora v. Solothurn, SHSB. 629
  - Selma v. Weilheim
    - Wotan-Urach 537
      - Bob (Blösch)
      - Lyonne
    - Lea v. Kirchheim 597
      - Roland-Stöckach
      - Lola-Stuttgart 408

(Abbildung Seite 105.)

1034. **Barry IV von Straubing,** weiss mit gelbem, zerrissenem Mantel, schwarz verbrämte Maske. Bes.: Carl Horn, Apotheker, Straubing.

Z.: Leis, Straubing.
Gew. 11. Juli 1901 v. *Barry* a. *Wanda I-Leis.*

- Barry
  - Munichia-Barry-Frauenfeld 213
    - Barry (vom Hospiz) des Grimm, z. Fass, Wyl.
    - Meta I-Frauenfeld
      - Argos-Excelsior 178
  - Blanka v. Hainstadt 560
    - Rigi v. Arth 72
      - Pluto v. Arth 58
      - Steiner's Bella
    - Blanka I
      - Divico
      - Blanca-Kynos
- Wanda I-Leis
  - Dr. Zeppenfeld's Bill II
    - Olaf 217
      - Orsino 216
      - Wally
    - Ilka
      - Kean I 207
      - Favorita
  - Young-Furka
    - Othello 56
      - Young-Medor 238
      - Isis 129
    - Sabah von der Au 158
      - Belisar 16
      - Furka von München 254



»Barry-Sans-Souci« 1033,
Bes. Frau H. Krumbügel, Birkach b Stuttgart.

1035. **Barry von Waldheim,** weiss mit gelbrothen Platten. Bes.: Ernst Jacobi, Laer (Kr. Bochum), jetzt: Gustav Packmohr, Langendreer.

Z.: J. Dapprich, Berod b. Wallmerod.
Gew. 5. Juni 1899 v. *Markus von Hirslanden* 844 a. *Lorna II von Hirslanden* 755.

[509

Markus von Hirslanden 844	Neumaier's Mars 215	Hektor	Pluto (Hospiz) 57
			Juno von Vaduz 133
		Tamina II	Säntis
			Tamina I, SHSB. 197
	Belline-St. Leonhardt	Neumaier's Mars 215	Hector
			Tamina II
		Meta I-Frauenfeld	Argos-Excelsior 178
Lorna II von Hirslanden 755	Mentor v. Hirsl 47	Pluto von Arth 58	Pluto (Hospiz) 57
			Bella (Steiner's)
		Hero v. Hirslanden 262	Young-Barry 235
			Lola II 265
	Lorna I v. Hirslanden	Marquis v. Hirsl. 499	Cäsar von Biel
			Belline
		Capella v. Hirsl. 109	Leander v. Hirslanden
			Gemmi v. Hirslanden

1036. **Barry von Weissenfels,** weiss mit rothgelben Platten, schwarz verbrämte Maske. Bes.: Hugo Ballier, Cottbus, Weststrasse 51.

Z.: Otto Bach, Weissenfels a. d. Saale.

Gew. im Oktober 1900 v. *Lord* a. *Cora*.

Prämiirt: Res.-Pr. NK., HLE. OK., III. Pr. BK. Berlin-Friedenau 02.

Lord	Barry	
	Diana	
Cora	Sultan	
	Juno	

1037. **Barry von Zakrzewo,** weiss mit rothen Platten, egale Maske. Bes.: Kimpel, Würzburg.

Z: Rittmeister Pollnau, Zakrzewo.

Gew. 14. Oktober 1899 v. *Cherusker* 819 a. *Norma vom Taunus* 762.

Cherusker 819	Prinz Regent		
	Rosa	Gross-Glockner 201	Tell I
			Lea 142
		Schlobach's Norma	Toronne, DHSB. 3152
			Juno of Braunfels
Norma v. Taunus 762	Champ. Athos v. Biel 441	Rawyl von Bern 222	Hektor I von Biel
			Scholl's Jueo
		Arm's Bella	Türk von Enggistein, SHSB. 177
			Vineta
	Hirondelle 395	Pluto (Hospiz)	
		Bellona II	Pluto (Hospiz)
			Lionne (Hospiz)

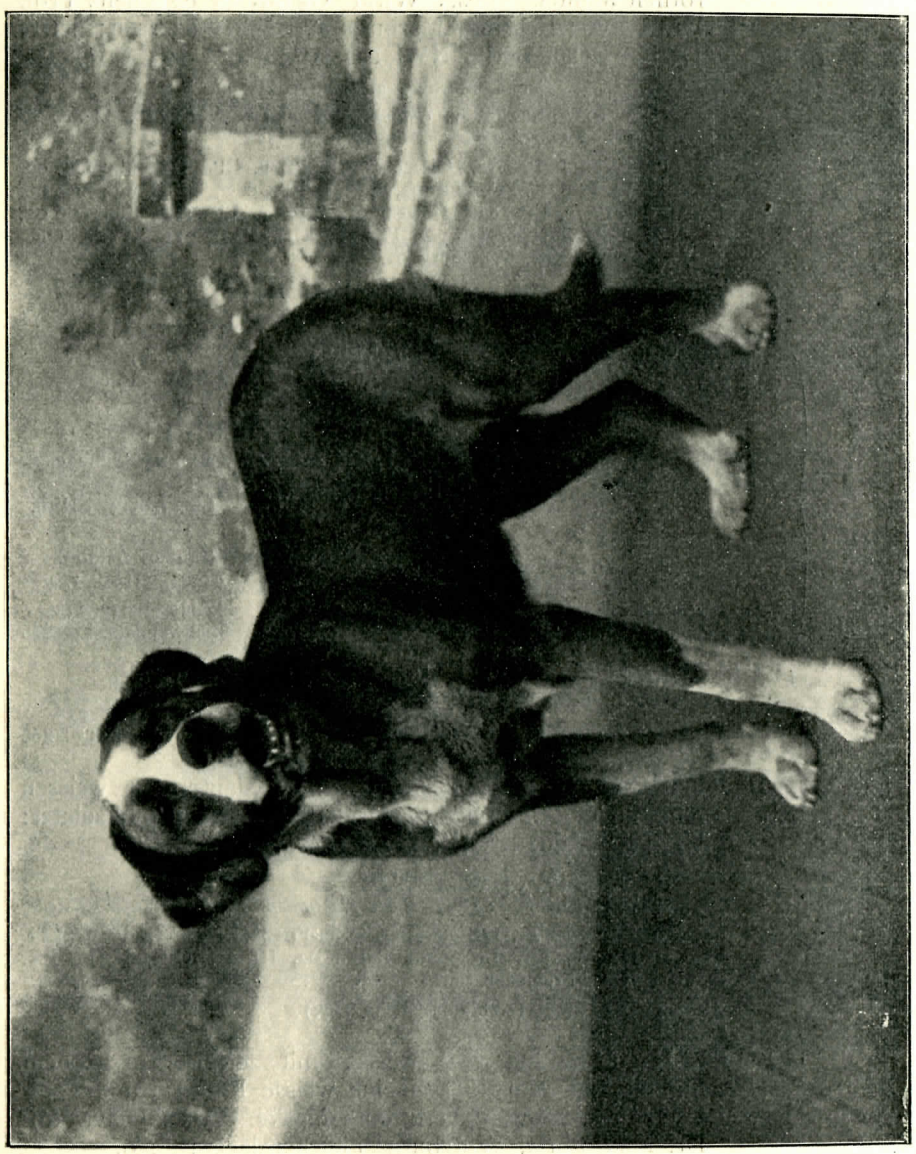

›Bernhard vom Hospiz‹ † 1039, Bes. Dr. Adam, Brunau i. Altmark.

1038. **Behring's Hektor von Moabit,** weiss mit zerrissenem rothen Mantel. Bes.: Wirkl. Geh.-Rath Excellenz Prof. Dr. E. von Behring, Marburg a. Lahn i. Hessen; jetzt: Dr. C. Bolle, Berlin NW. 21, Alt-Moabit 103—109.

Z.: Dr. L. Schad, Marburg a. Lahn i. Hessen.

Gew. 10. April 1898 v. *Champion Athos von Biel* 441 a *Linda II von Tanneck* 406.

Prämiirt: I. Pr. NK. Giessen 99, I. Pr. u. EPr. OK. Marburg 00, VI. Pr. OK. Frankfurt 00, I. Pr. u EPr. d. St. B. Kl. München 00, I. Pr. u. EPr. OK. Giessen 01, I. Pr. u. EPr. OK. Elberfeld 01, I. Pr. u. EPr. OK., I. Pr. SK. Heidelberg 01, III. Pr. OK., II. Pr. SK. Würzburg 02.

- Champ. Athos v. Biel 441
  - Rawyl v. Bern 222
    - Hektor I von Biel
      - King of Ashford
      - Wanda II (Sigrist's)
    - Scholl's Juno
      - Rigi (des Bernhard, Worb)
      - Bellone (Siège)
  - Arm's Bella
    - Türk von Enggistein SHSB. 177
      - Türk 83
      - Flora, SHSB, 10
    - Vineta (Bernhardt's)
      - Max v. Richingen (Wattenwyl)
      - Lola-Altel's, SHSB. 190
- Linda II v. Tanneck 406
  - Young-Medor 238
    - Medor I
      - King of Ashford
      - Bella, SHSB. 194
    - Silva-Plavia 290
      - Young-Barry 235
      - Schweinlein'sLola266
  - Isis 129
    - Krupp's Hektor 29
      - Ivo 35
      - Belline 548
    - Queen 287
      - Young-Barry 235
      - Schweinlein'sLola266

1039. **Bernhard vom Hospiz †,** rother Mantel mit weissen Abzeichen. Bes.: Fr. Scharfe, Berlin, Graunstr.; zuletzt: Dr. G. Adam, Brunau i. Altmark.

Z.: Hospiz am Gr St Bernhard

Gew. 1. November 1897 v. *Hospizhunden.*

Prämiirt: II. Pr. OK. u. BK. Berlin-Friedenau 01, II. Pr. u. EPr. OK. u. BK. Luisenhof-Berlin 02, III. Pr. OK., II. Pr. PK. Berlin-Friedenau 02.

(Abbildung Seite 107.)

1040. **Berni,** rothbraun und weiss, mit zerrissenem rothem Mantel, auf dem Rücken eine weisse Raute, egale Kopfzeichnung, schwarz verbrämte Maske. Bes.: Univ.-Prof. Dr. Max Borst, Würzburg, Pleicherglacisstr. 2/0.

Z.: Dr. Dauber, Würzburg.

Gew. 6. Juli 1899 v. *Bernhardus von Hirslanden* 811 a. *Miss Nora von Hirslanden* 759.

- Bernhardus v. Hirslanden 811
  - Champ Daniel v. Hirslanden 314
    - Rhyn I v. Gundeldingen 78
      - Gorm, SHSB. 361
      - Blanka
    - Flora von Basel 382
      - Montblanc, SHSB. 403
      - Eveline 114
  - Röschen v. Hirslanden 630
    - Rawyl von Bern 222
      - Hektor I von Biel
      - Scholl's Juno
    - Belline
      - Pilatus
      - Gemmi
- Miss Nora von Hirslanden 759
  - Hektor-Mars 827
    - Neumaier's Mars I 215
      - Hektor
      - Tamina II
    - Neumaier's Belline 246
      - Seppli
      - Miss
  - Nora III v. Hirsl.
    - Mentor v. Hirslanden 47
      - Pluto von Arth 58
      - Hero v Hirslanden 262
    - Belline von Hirslanden
      - Nero am Himalaya
      - Bernice v. Hirslanden

1041. **Boy von Urach,** rother Mantel, egale Kopfzeichnung mit schwarz verbrämter Maske. Bes.: Julius W. Moeller, Charkow (Russland).

Z.: R. Kempel, Urach.

Gew. 20. August 1900 v. *Athos-Urach* 1218 a. *Gemma-Urach* 1129.

- Athos-Urach 1218
  - Champ Athos von Biel 441
    - Rawyl v. Bern 222
      - Hektor I v. Biel
      - Scholl's Juno
    - Arm's Bella
      - Türk v. Enggistein, SHSB. 177
      - Vineta (Bernhardt's)
  - Rosetta 629
    - Djel 24
      - Gorm, SHSB. 361
      - Bella v. Gundeldingen 101
    - Frikka II
      - Grossglockner 201
      - Frikka-Lola
- Gemma-Urach 1129
  - Barry-Cannstatt III 305
    - Pluto v. Buochs, SHSB. 559
      - Pluto v Arth 58
      - Steiner's Bella
    - Bella von Kandern 359
      - König's Barry
      - Neumaier's Miss
  - Flora v. Basel 382
    - Montblanc, SHSB. 403
      - Bayard, SHSB. 204
      - Berna
    - Eveline 114
      - Ivo 35
      - Cora, SHSB. 96

1042. **Brutus von Kraiburg,** weiss mit rothbraunen Platten. Bes.: Peter Hardt, Kraiburg a. Inn,

Z.: A. Schmid-Frey, Hochdorf b. Plochingen, Württemberg.

Gew. 10. November 1899 v. *Brutus von Tobel* 308 a. *Furka vom Tobel (Rufname Flora)* 934.

- Brutus vom Tobel 308
  - Rawyl v. Bern 222
    - Hektor I von Biel
      - King of Ashford
      - Wanda II (Sigrist)
    - Scholl's Juno
      - Rigi (des Bernhard, Worb)
      - Bellone (Sièche)
  - Helene v. Solothurn 1130
    - Neumaier's Hospiz-Jupiter
      - Pluto II (vom Hospiz)
      - Berna (vom Hospiz)
    - Flora v. Solothurn, SHSB. 629
      - Hercules, SHSB. 197
      - Belline (Brunner-Subiger?)
- Furka v. Tobel 934
  - Barry-Göppingen 452
    - Barry-Cannstatt 448
      - Barry v. Ravensburg 21
      - Waldenmaier's Bella
    - Lolla-Stuttgart
      - Jupiter-Belisar 37 [640
      - Frikka-Lola
  - Sarah v. Nürtingen 995
    - Nero-Nürtingen 214
      - Munichia-Priest 218
      - Cora
    - Berna von Basel 552
      - Leo v. Hirsl. 269
      - Berna (Köhle, Basel)

Caesar von Hainstadt 659, rother Mantel mit weissen Abzeichen. Jetziger Bes.: **Eugen Wüster, Wieselburg a. d. Erlaf, N.-Oe.**

Z.: Ed. Volkheimer, Hainstadt, Hessen.

Gew. 15. August 1897 v. *Wetter vom Strahl* a. *Wanda von Hainstadt* 434.

Prämiirt: I. Pr. JK. Leipzig 98, I. Pr. u. EPr. OK. Berlin-Pankow 99. I. Pr. OK. Magdeburg 99, **I. Pr. u. EPr. SK., I. Pr. OK. Dresden oo, HLE. OK. u. SK. München oo.**

- Wetter vom Strahl
  - Milan I
    - Rawyl v. Basel 221
      - Guido (Knechtenhofer)
      - Wanda I (Müller, Thun)
    - Lora
      - King of Ashford
      - Marie Bachofen
  - Spica 636
    - Jupiter v. Hirsl.
      - Pilatus von Auerburg
      - Gemmi von Hirslanden
    - Miss
      - Orsino v. Hirslanden 55
      - Lola (vom Hospiz)
- Wanda v. Hainstadt 434
  - Rigi v. Arth 72
    - Pluto v. Arth 58
      - Pluto (Hospiz) 57
      - Steiner's Bella I
    - Steiner's Bella II
      - Belisar 16
      - Farly (vom Hospiz)
  - Wanda II
    - Bayard
      - Marko
      - Barry
    - Wanda I
      - Loki
      - Bella (Calaminus)

1043. **Caesar von Kraiburg,** weiss mit rothbraunen Platten. Bes.: Jos. Oberwallner, Haag, Oberbayern.

Z.: Ad. Schmid-Frei, Hochdorf b. Plochingen, Wttbg,

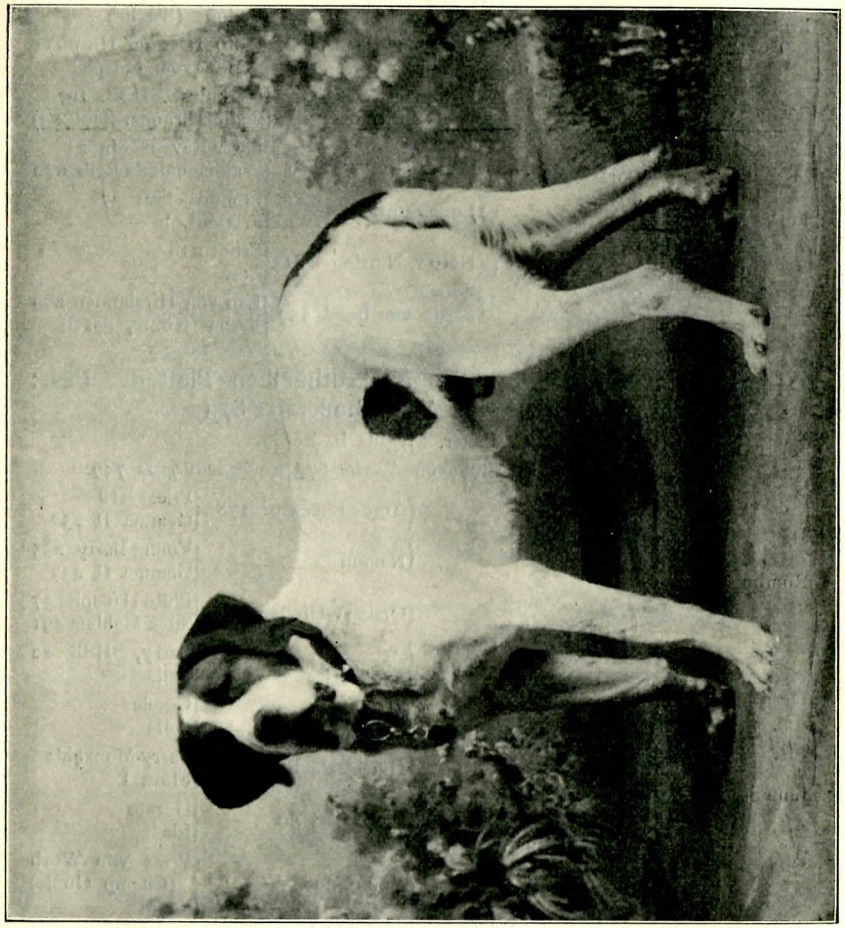

Caesar-Romito 1044, Bes. Oscar Gnaden, Berlin.

Gew. 10. November 1899 v. *Brutus vom Tobel* 308 a. *Furka vom Tobel* 934.

Brutus vom Tobel 308	Rawyl v. Bern 222	Hektor I von Biel	King of Ashford	
			Wanda II-Siegrist	
		Scholl's Juno	Rigi (d. Bernhardt, Worb)	
			Bellone (Sièche)	
	Helene von Solothurn 1130	Neumaier's Hospiz-Jupiter	Pluto II (vom Hospiz)	
			Berna (vom Hospiz)	
		Flora von Solothurn, SHSB. 629	Herkules, SHSB. 197	
			Belline (Brunner-Subiger?)	
Furka vom Tobel 934	Barry-Göppingen 452	Barry-Cannstatt 448	Barry-Ravensburg 21	
			Waldenmaier's Bella 640	
		Lolla-Stuttgart	Jupiter-Belisar 37	
			Frikka-Lola	
	Sarah v. Nürtingen 995	Nero v. Nürtingen 214	Priest 218	
			Cora	
		Berna von Basel 552	Leo von Hirslanden 209	
			Berna (Köhle, Basel)	

1044. **Caesar-Romito,** weiss mit rothgelben Platten. Bes.: Oscar Gnaden, Berlin, Warschauerstr. 87/I.

Z.: Baumeister C. Bauer, Steglitz b. Berlin.

Gew. 20. August 1898 von *Romito* 873 a. *Juno-Steglitz* 749.

Romito 873	Faust 198	Argos-Excelsior 178	Priest 218	
			Gemma II 257	
		Namun	Young-Barry 235	
			Gemma II 257	
	Grethe 123	Orsino v. Hirslanden 55	Pluto (Hospiz) 57	
			Silva Mehlem 291	
		Champ. Gemma I	Barry, SHSB. 22	
			Bella	
Juno-Steglitz 749	Landgraf Barry 491	Burger's Marko	Gessler	
			Bella	
		Gürteler's Flora	Barry-Monachia	
			Flora I	
	Cora v. Rosswein 378	Pluto-Carl 60	Hermo	
			Ida	
		Volka 298	Prinz von Worb (Champ. Guide)	
			Senta	

(Abbildung Seite 111.)

1045. **Cäsar vom Tobel-Neumann,** † weiss mit rothbraunen Platten. Bes.: Leutnant Neumann, Lissa i. Posen, Lindenstr. 17a/I.

Z.. A. Schmid-Frey, Hochdorf, O/A. Kirchheim a. Teck, Wttbg.

Gew. 20. September 1898 v. *Brutus vom Tobel* 308 a. *Furka vom Tobel* 934.

Prämiirt: II. Pr. NK. u. CK. Pirmasens 00.

Brutus vom Tobel 308	Rawyl v. Bern 222	Hektor I von Biel	King of Ashford	
			Wanda II (Siegrist)	
		Scholl's Juno	Rigi (d Bernhard, Worb)	
			Bellone (Sièche)	
	Helene von Solothurn 1130	Neumaier's Hospiz-Jupiter	Pluto I (vom Hospiz)	
			Berna (vom Hospiz)	
		Flora von Solothurn, SHSB. 629	Herkules, SHSB. 197	
			Belline (Brunner, Subiger?)	
Furka vom Tobel 934	Barry-Göppingen 452	Barry-Cannstatt 448	Barry Ravensburg 21	
			Waldenmaier's Bella 640	
		Lolla-Stuttgart	Jupiter-Belisar 37	
			Frikka-Lola	
	Sarah v. Nürtingen 994	Nero-Nürtingen 214	Priest 49	
			Cora	
		Berna von Basel 552	Leo von Hirslanden 209	
			Berna (Köhle, Basel)	

1046. **Custos von Sacrow,** weiss mit gelben Platten. Bes.: Oscar Lohse jun., Berlin W., Jägerstrasse 46/III; jetzt: Landbauinspektor Vohl, Grosslichterfelde, Viktoriastr. 10.

Z.: Oscar Lohse jun., Berlin W., Jägerstr. 46/III.

Gew. 4. September 1899 v. *Tancred* a. *Ilse von Sacrow* 1515.

Tancred	Leo	Bernhand	
		Mino	
	Olga	Mars	
		Flora	
Ilse von Sacrow 1515	Barry II von Biel 446	Caesar von Biel	
		Zimmerli's Belline	
	Ilse von Langenstein	Pluto-Carl 60	
		Furka v. München 254	

1047. **Daniel III von Hirslanden,** weiss mit rothen Platten. Bes.: Eugénie Kaunitz, Schloss Bensen, Nordböhmen.

Z.: Ernst Joerin-Gerber, Zürich, Chateau de l' Erémitage.

Gew. 21. Februar 1901 v. *Daniel II von Hirslanden* 665 a. *Florentine von Hirslanden.*

Daniel II von Hirsl. 665	Champ. Daniel v. Hirsl. 314	Rhyn v. Gundeldingen 78	Gorm, SHSB. 361	
			Blanka	
		Flora von Basel 382	Montblanc, SHSB. 403	
			Eveline 114	
	Arabella von Hirslanden	Champ. Daniel v. Hirsl. 314	Rhyn v. Gundeldingen 78	
			Flora von Basel 382	
		Bella von Hirslanden	Mentor v. Hirslanden 47	
			Bernice von Hirslanden	
Florentine von Hirslanden	Bob IV v. Biel 813	Champ. Athos v. Biel 441	Rawyl von Bern 222	
			Arm's Bella	
		Briska II	Rawyl von Bern 222	
			Briska I	
	Lucretia von Hirsl. 967	Barry-Nidau 189	Hektor I von Biel	
			Scholl's Juno	
		Juno I v. Hirslanden 126	Leander von Hirslanden	
			Hero v. Hirslanden 262	

1048. **Daniel IV von Hirslanden,** weiss mit rothen Platten. Bes.: E. Joerin-Gerber, Zürich-Hirslanden, Chateau de l'Erémitage.

Z.: Verdan, Amselthal.

Gew. 12. Februar 1899 v. *Jupiter* a. *Juno-Verdan.*

- Jupiter
  - Jupiter v Gundeldingen
    - Hospiz-Jupiter
    - Flora von Hauenstein 121
      - Krupp's Hektor 29
      - Juno von Biel 136
  - Maitha, SHSB. 1272
    - Rigi, SHSB. 580
      - Ivo 35
      - Cora
    - Zarin, SHSB. 376
      - Bello
      - Sabah
- Juno-Verdan
  - Güttinger's Rasco, SHSB. 1249
    - Barry-Amrisweil
      - Kean I 207
      - Pallas III
    - Güttinger's Berna
      - Jupiter 34
      - Grimsel (Rigi v. Basel, SHSB. 180 — Iva, SHSB. 192)
  - Rylle, SHSB. 1342
    - Guido
      - Gemmi
    - Flora II-Jost
      - Prinz
      - Flora-Ehrat

Djel früher Kohler's Rex 24, weiss mit rothem Mantel. Bes.: Frau Gräfin Larisch, München.

Z.: Geiser, Emmenau.

Gew. im April 1892 v. *Gorm*, SHSB. 361 a. *Bella.*

Prämiirt: III. Pr. NK., II. Pr. JK. München 94.

- **Gorm, SHSB. 361**
  - **Barry-Deppeler**
    - **Barry (des Egger-Fruttigen, Kandersteg)**
      - Sultan-Sirius
      - Rhyn (sog. Rigisberger-Schäferhundrasse)
    - **Tyras**
  - **Gemmi-Deppeler**
    - **Moritz 51**
      - Barry (des Baumann-Bondeli, Bern
      - Belline (d. Schneider-Loraine, Bern
    - **Belline-Deppeler**
- **Bella v. Gundeldingen 101**
  - **Türk v. Enggistein, SHSB. 177**
    - **Türk 83**
      - Sultan I [Hündin Schumacher'sche
      - Barry (aus Lula)
      - Diana-B.
    - **Flora, SHSB. 10**
  - **Blanka**
    - **Barry-Deppeler**
      - Barry (d. Egger-Fruttigen, Kandersteg)
      - Tyras
    - **Minder's Sense**
      - Barry-Deppeler
      - Minder's Belline

1049. **Duc-Apollo IV von Hirslanden,** weiss mit rothen Platten. Bes.: J. Birstein, Odessa.

Z.: E. Joerin-Gerber, Zürich-Hirslanden.

Gew. 17. August 1901 v. *Apollo III von Hirslanden* 1211 a. *Vera von Hirslanden* 1201.

- Apollo III von Hirsl. 1211
  - Barry-Fischenthal 1231
    - Wächter's Barry
    - Berna (J. Knecht-Küssnacht)
      - Neumaier's Porthos
      - Flora von Küssnacht, SHSB. 574
  - Belline-St. Leonhardt
    - Neumaier's Mars 215
      - Hektor
      - Tamina II
    - Bellone-St. Leonhardt
      - Pluto-Jupiter 335
      - Rosa-St. Leonhardt, SHSB. 815
- Vera v. Hirsl. 1201
  - Champ. Daniel von Hirslanden 314
    - Rhyn I v. Gundeldingen 78
      - Gorm, SHSB. 361
      - Blanka
    - Flora von Basel 382
      - Montblanc, SHSB. 403
      - Eveline, 114
  - Ella von Hirslanden
    - Leander v. Hirslanden
      - Eiger (von Wattenwyl)
      - Prinzess (v. Wattenwyl
    - Bubat's Lula
      - Pluto von Arth 58
      - Hero (siehe bei 523)

1050. **Dujan,** weiss mit rähmfarbigen Platten. Bes.: Dr. med. Ladislav P. Procházka, Bezirksarzt, Prag, Stephansgasse 1.

Z.: A. Schmid, Hochdorf — W. Mauz, Kirchheim.

Gew. 9. September 1901 v. *Barry II von Kandern* 306 a. *Flora von Kirchheim.*

- Barry II von Kandern 306
  - Pluto von Buochs, SHSB. 559
    - Pluto von Arth 58
      - Pluto (Hospiz) 57
      - Bella
    - Bella-Belisar
      - Belisar 16
      - Farly (v. Hospiz)
  - Bella v. Kandern 359
    - König's Barry
      - Herkules von Bern
    - Neumaier's Miss (Schumacher'sche Zucht)
- Flora von Kirchheim
  - Wotan-Urach 537
    - Bob (Blösch')
      - Gyr von Lauterbrunnen, SHSB. 401
    - Lyonne 268
      - Hektor I von Biel
      - Finette
  - Lea v. Kirchheim 597
    - Roland-Stöckach 519
      - Ivo 35
      - Schweinlin's Lola 266
    - Lola-Stuttgart 408
      - Jupiter-Belisar 37
      - Frikka-Lola

1051. **Eloff,** rother Mantel, egale Kopfzeichnung, schwarze Maske. Bes.: Rittergutsbesitzer F. Happoldt, Nieder-Langenöls, Kr. Lauban i. Schl.

Z.: Derselbe.

Gew. 11. Februar 1900 v. *Munichia-Bayard* 331 a. *Stella* 768.

- Mun.-Bayard 331
  - Mun -Mont-Blanc 52
    - Cäsar v. Olten 22
      - Jupiter 34
      - Isar I 151
    - Mun.-Troja 146
      - Krupp's Hektor 29
      - Queen 287
  - Mun.-Countess 145
    - Mun.-Barry 49
      - Ivo 35
      - Berna
    - Mun.-Troja 146
      - Krupp's Hektor 29
      - Queen 287
- Stella 768
  - Ali-Pascha 438
    - Barry-Panaria 185
      - Pluto novus
      - Judith
    - Birs v. Basel 102
      - Czar 195
      - Eveline 114
  - Juno 745
    - Pluto-Jupiter 335
      - Neumaier's Hospiz-Jupiter
      - Meta I-Frauenfeld
    - Rosa v St. Leonhardt, SHSB. 818
      - Neumaier's Hospiz-Jupiter
      - Flora v. Solothurn, SHSB. 629

Flocke-Saxonia 734, weiss mit röthlich grauen Platten. Bes.: Martin Bischoff, Flöha i. S.

Z.: Ludwig Schmidt, Bickenbach b. Darmstadt.

Gew. 28. September 1893 v. *Djel* 24 a. *Gwendoline*.

- Djel 24
  - **Gorm, SHSB. 361**
    - **Barry-Deppeler**
      - **Barry** (des Egger-Fruttigen, [Kandersteg)
      - **Tyras**
    - **Gemmi-Deppeler**
      - **Moritz 51**
      - **Belline-Deppeler**
  - **Bella v. Gundeldingen 101**
    - **Türk von Enggistein SHSB. 177**
      - **Türk 88**
      - **Flora, SHSB. 10**
    - **Blanka**
      - **Barry-Deppeler**
      - **Minder's Sense**
- Gwendoline
  - Belisar 16
    - Porthos (v. Cant. Proz)
    - Sabah 162
      - Apollo I 2
      - Bernice 106
  - **Freya II**
    - **Rawyl v München 227**
      - **Bello, SHSB. 14**
      - **Belline, SHSB. 24**
    - **Freya I (Halbblut)**

1052. **Hektor von Leipzig,** weiss mit gelben Platten, verbrämte Ohren. Bes.: Paul Blanchart, Hotel zur Rose, Eckartsberga i. Thür.

Z.: Gustav Preller, Leipzig.

Gew. 26. April 1899 v. *Simplon I of Leipzig* 522 a. *Fenny of Leipzig* 733.

- Simplon I von Leipzig 522
  - Munichia-Barry-Frauenfeld 213
    - Barry (v. Hospiz) des Grimm, z. Fass, Wyl
    - Meta I Frauenfeld
      - Argos-Excelsior 178
  - Jura 134
    - Munichia-Barry 49
      - Ivo 35
      - Berna
    - Munichia-Troja 146
      - Krupp's Hektor 29
      - Queen 287
- Fenny of Leipzig 733
  - Davo
    - Hektor II v. Biel 205
      - Hektor I von Biel
      - Scholl's Juno
    - Selma von Biel
      - Hektor I von Biel
      - Belline I
  - Mapha-Illa 410
    - Munichia-Barry-Frauenfeld 213
      - Barry (v. Hospiz) des Grimm, z. Fass, Wyl
      - Meta I-Frauenfeld
    - Jura 134
      - Munichia-Barry 49
      - Munichia-Troja 146

1053. **Herkules-Rickenbach,** weiss mit hellgelben Platten. Bes.: P. W. Guth, Altona b. Hamburg.

Z.: Metzger Schmidt, Richingen (Schweiz).

Gew. 9. Januar 1896 v. *Eiger* a. *Belline*.

- Eiger
- Belline
  - Kuno
  - Vineta

1054. **Ivo-Urach,** weiss mit leichten rothen Platten, schwarze Maske. Bes.: K. Russell, Bergwerksdirektor, Marten i. Westf., Bismarckstrasse.

Z.: Rob. Kempel, Urach, Wttbg.

Gew. 21. Oktober 1898 v. *Barry v. Kandern* 305 a. *Flora v. Basel* 382.

- Barry von Kandern 305
  - Pluto von Buochs, SHSB. 559
    - Pluto von Arth 58
      - Pluto (Hospiz) 57
      - Bella
    - Bella (Steiner's)
      - Belisar 16
      - Farly (vom Hospiz)
  - Bella von Kandern 359
    - König's Barry
      - Herkules von Bern
    - Neumaier's Miss (Schumacher'sche Zucht)
- Flora von Basel 382
  - Montblanc, SHSB. 403
    - Bayard, SHSB. 204
      - Marko 325
      - Barry
    - Berna
      - Pary, SHSB. 98
      - Clara, SHSB. 110
  - Eveline 114
    - Ivo 35
      - Leon 42
      - Belline 107
    - Cora, SHSB. 96
      - Türk (Dr. Rappatz')
      - Bellone (vom Hospiz)

1055. **Joggeli von Hirslanden-Titisee,** weiss mit rothen Platten, Bes.: Meyer-Grosse, Titisee i. B.

Z.: E. Joerin-Gerber, Zürich.

Gew. 10. September 1899 v. *Champ. Daniel von Hirslanden* 314 a. *Cäcilie II von Hirslanden.*

Prämiirt: Je I. Pr. OK., EK., NK. u. E.-Pr. Frankfurt 02, II. Pr. OK. Frankfurt 03.

Champ. Daniel v. Hirslanden 314	Rhyn I v. Gundeldingen 78	Gorm, SHSB. 361	Barry-Deppeler
			Gemmi-Deppeler
		Blanka	Barry-Deppeler
			Minder's Sense
	Flora v. Basel 382	Montblanc, SHSB. 403	Bayard, SHSB. 204
			Berna
		Eveline 114	Ivo 35
			Cora, SHSB. 96
Cäcilia II v. Hirslanden	Sokrates v. Hirslanden 523	Jupiter I v. Gundelding., SHSB 1245	Jupiter (Hospiz)
			Flora v. Hauenstein 121
		Hero	Apollo
			Maitha (Knechtenhofer)
	Cäcilie I v. Hirslanden	Orsino von Hirsl. 55	Pluto (Hospiz) 57
			Silva-Mehlem 291
		Bella II von Hirsl. 358	Mentor von Hirsl. 47
			Bernice von Hirslanden

(Abbildung Seite 119.)

1056. **Jung-Jupiter II von Gundeldingen,** weiss mit rothen Platten, egale Maske. Bes.: Dr. med. Max Jacoby, Eydtkuhnen, Bilderweitscherstrasse 2.

Z.: G. Kohler-Grütter, Basel.

Gew. 16. Februar 1899 v. *Jung-Jupiter I von Gundeldingen* a. *Bella-Blanka von Gundeldingen.*

Jung-Jupiter I von Gundeldingen	Jupiter I von Gundeldingen, SHSB. 1245	Jupiter (vom Hospiz)	
		Flora von Hauenstein 121	Krupp's Hektor 29
			Juno von Biel 136
	Bella von Gundeldingen 101	Türk von Enggistein SHSB. 177	Türk 83
			Flora I, SHSB. 10
		Blanka	Barry-Deppeler
			Minder's Sense
Bella-Blanka von Gundeldingen	Jung-Rhyn von Gundeldingen	Rhyn I von Gundeldingen 78	Gorm, SHSB. 361
			Blanka
		Flora	Saturn
			Bianka
	Maitha	Rigi	Ivo 35
			Cora (vom Hospiz)
		Barrine	Bello
			Sabah

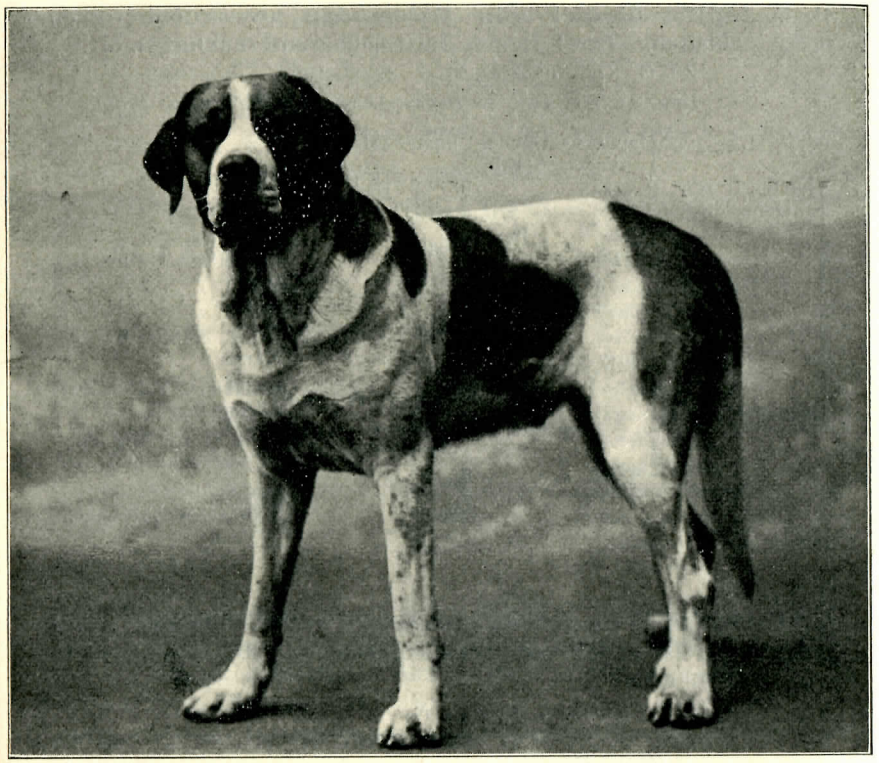

›Joggeli v. Hirslanden-Titisee‹, Bes. Meyer-Grosse, Titisee i. B.

1057. **Jung-Pluto von Gundeldingen,** geströmter Mantelhund. Bes: Hugo Hesselberger, Augsburg.

Z.: G Kohler-Grütter, Basel.

Gew. im Mai 1896 v. *Pluto* a. *Bella.*

Prämiirt: HLE. OK., BK. u NK. München 00.

Pluto	Pluto v Arth 58	Pluto (Hospiz) 57	Türk (vom Hospiz)
			Pallas (vom Hospiz)
		Bella	Barry (Dr. Schwab)
			Sabah
	Berna	Mönch, SHSB. 174	Moriz 51
			Belline (Deppeler)
		Bernice 106	Medor
			Diana
Bella v. Kandern 359	König's Barry	Herkules v. Bern	
	Neumaier's Miss (Schumacher'sche Zucht)		

1058. **Jupiter=Daniel von Hirslanden,** weiss mit rothen Platten. Bes.: Heinz, Sachsenhausen-Frankfurt a. M.

Z.: G. Kohler-Grütter, Basel.

Gew. 21. Mai 1900 v. *Jupiter II von Gundeldingen* a. *Belline.*

- Jupiter II von Gundeldingen
  - Jupiter I v. Gundeldingen, SHSB. 1245
    - Jupiter (Hospiz)
    - Flora von Hauenstein 121
      - Krupp's Hektor 29
      - Juno von Biel 136
  - Maitha
    - Rigi
      - Ivo 35
      - Cora (vom Hospiz)
    - Barrine
      - Bello
      - Sabah
- Belline
  - Barry
    - Rhyn I v. Gundeldingen 78
      - Gorm, SHSB. 361
      - Blanka
    - Flora v. Basel 382
      - Montblanc, SHSB. 403
      - Eveline 114
  - Bella
    - Cäsar
      - Pluto II von Biel 69
      - Bella v. Gundelding. 101
    - Belline
      - Ivo 35
      - Hündin von Tschaggeni, Thun

1059. **Jupiter von Hanau,** weiss mit rothen Platten. Bes.: E. Roebel, königl Domänenpächter, Carric b. Wolgast in Pommern.

Z.: L. Hanstein, Hanau a. M.

Gew. 12. November 1898 v. *Merkur-Ursula* 848 a. *Gerda von Hanau* 388.

Prämiirt: II. Pr. NK. Frankfurt a. M. 00, III. Pr. OK. Heidelberg 01.

- Merkur-Ursula 848
  - Rawyl v. Bern 222
    - Hektor I von Biel
      - King of Ashford
      - Wanda II (Sigrist)
    - Scholl's Juno
      - Rigi (des Bernhard, Worb)
      - Bellone (Sièche)
  - Rhona-Panaria 289
    - Neumaier's Mars 215
      - Hektor
      - Tamina II
    - Meta I-Frauenfeld
      - Argos-Excelsior 178
- Gerda v Hanau 388
  - Caesar v. Olten 22
    - Jupiter 34
      - Pluto (Hospiz) 57
      - Lea 142
    - Isar 151
      - Dür's Barry v. Olten
      - Ida von Olten 135
  - Grete 123
    - Orsino v. Hirslanden 55
      - Pluto (Hospiz) 57
      - Silva-Mehlem 291
    - Champ Gemma I
      - Tuchschmid's Barry, SHSB. 22
      - Tuchschmid's Bella

1060. **Jupiter von Hirslanden,** weiss mit rothem zerrissenem Mantel. Bes.: E. Joerin-Gerber, Zürich-Hirslanden, Chateau de l' Erémitage.

Z.: G. Kohler-Grütter, Basel.

Gew. 21. Mai 1900 v. *Jupiter II von Gundeldingen* a. *Belline.*

- Jupiter II von Gundeldingen
  - Jupiter I v. Gundeldingen, SHSB. 1245
    - Jupiter (Hospiz)
    - Flora von Hauenstein 121
      - Krupp's Hektor 29
      - Juno von Biel 136
  - Maitha
    - Rigi
      - Ivo 35
      - Cora (vom Hospiz)
    - Barrine
      - Bello
      - Sabah
- Belline
  - Barry
    - Rhyn I v. Gundeldingen 78
      - Gorm, SHSB. 361
      - Blanka
    - Flora v. Basel 382
      - Montblanc, SHSB. 403
      - Eveline 114
  - Bella
    - Cäsar
      - Pluto II von Biel 69
      - Bella v. Gundelding. 101
    - Belline
      - Ivo 35
      - Hündin von Tschaggeni, Thun

1061. **Kando=Urach,** weiss mit rothgelben Platten, egale Kopfzeichnung, schwarz verbrämte Maske Bes.: Robert Kempel, Urach i. Württemberg.

Z.: Derselbe.

Gew. 30. Oktober 1901 v. *Athos-Urach* 1218 a. *Berna-Urach* 373.

- Athos-Urach 1218
  - Champ. Athos v. Biel 441
    - Rawyl v. Bern 222
      - Hektor I von Biel
      - Scholl's Juno
    - Arm's Bella
      - Türk von Enggistein, SHSB. 177
      - Vineta
  - Rosetta 629
    - Djel 24
      - Gorm, SHSB. 861
      - Bella v. Gundeld. 101
    - Fricka II
      - Grossglockner 201
      - Fricka-Lola
- Berna-Urach 373
  - Pluto v.Buochs, SHSB. 559
    - Pluto v. Arth 58
      - Pluto (Hospiz) 57
      - Bella
    - Steiner's Bella
  - Bella von Kandern 359
    - König's Barry
      - Herkules von Bern
    - Neumaier's Miss (Schumacher'sche Zucht)

1062. **Kempel's Hospiz-Jupiter,** weiss mit leuchtend rothem Mantel. Bes.: Robert Kempel, Urach i. Wttbg.; jetzt: Otto Rass, Ludwigshafen a Rh

Z.: Hospiz am Gr. St. Bernhard.

Gew. 10. März 1897 v. *Türk vom Hospiz* a. *Lionne vom Hospiz.*

- Türk (vom Hospiz)
  - Pluton (vom Hospiz)
    - Barry (vom Hospiz)
      - Türk (vom Hospiz)
      - Lionne (vom Hospiz)
    - Bellone (vom Hospiz)
      - Pluton (vom Hospiz)
      - Bellone (vom Hospiz)
  - Diane (vom Hospiz)
- Lionne (vom Hospiz)
  - Pluton (vom Hospiz)
    - Barry (vom Hospiz)
      - Türk (vom Hospiz)
      - Lionne (vom Hospiz)
    - Bellone (vom Hospiz)
      - Pluton (vom Hospiz)
      - Bellone (vom Hospiz)
  - Junon (vom Hospiz)
    - Castor (vom Hospiz)
      - Barry (vom Hospiz)
      - Lionne (vom Hospiz)
    - Lionne (vom Hospiz)
      - Türk (vom Hospiz)
      - Lionne (vom Hospiz)

1063. **König Laurin von Tirol,** weiss mit gelbrothen Platten, schwarz verbrämte Maske. Bes.: Frau Baronin von Moll, Villa Lagarina, Süd-Tirol.

Z.: Dieselbe.

Gew. 2. Juni 1903 v. *Jago von Tirol* 1303 a. *Hertha* 1132.

- Jago von Tirol 1303
  - Stivo 230
    - Priest 218
      - Siegenthaler's Barry
      - Belline 107
    - Gemmi v. Tirol 260
      - Belisar 16
      - Silva-Mehlem 291
  - Ghita 389
    - Djel 24
      - Gorm, SHSB. 361
      - Bella v. Gundeld. 101
    - Frikka-Lola
      - Grossglockner 201
      - Countess II
- Hertha 1132
  - Wodan von Schwabing 701
    - Pluto v. Rottach
      - Djel 24
      - Minka
    - Flora (fr. Bes. Wall, München)
      - Mun.-Barry-Frauenfeld 213
      - Werra (des Hofrath Diehl, München)
  - Portha 1608
    - Mun.-Barry-Frauenfeld 213
      - Barry ([v. Hospiz] des Grimm, z. Fass, Wyl)
      - Meta I-Frauenfeld
    - Queen-Victoria 156
      - Mun.-Barry 49
      - Furka v. München 254

1064. **Kuno-Theresia,** graugelber Mantel. Bes.: J. Gürteler, München, Zweibrückenstr. 8.

Z.: J. Böhm, München.

Gew. 18. Februar 1901 v. *Caesar von Gundeldingen* a. *Mori* (*Pallas*) 1178.

Prämiirt: I. Pr. u. EPr. OK., je I. Pr. NK. u. ZK. Würzburg 02, I. Pr. OK. u. EPr. f. besten Hund der grossen Rassen Augsburg 02, I. Pr. u. EPr. OK. Augsburg 03

- Caesar von Gundeldingen
  - Jung-Rhyn von Gundeldingen
    - Rhyn I v. Gundeldingen 78
      - Gorm, SHSB. 361
      - Blanka
    - Flora
      - Saturn
      - Bianka
  - Maitha
    - Rigi
      - Ivo 35
      - Cora (Hospiz)
    - Barrine
      - Bello
      - Sabah
- Mori (Pallas) 1178
  - Leon I v. Biel 492
    - Rawyl v. Bern 222
      - Hektor I von Biel
      - Scholl's Juno
    - Lyonne
      - Hektor I von Biel
      - Finette
  - Melli
    - Othello 56
      - Young-Medor 238
      - Isis 129
    - Sabah v. München 165
      - Munichia-Barry 49
      - Waldenmaier's Bella 640

1065. **Leo-Leibbrandt,** weiss mit rothem Mantel, schwarz verbrämte Maske. Bes.: Friedrich Leibbrandt, Metzgermeister, München-Schwabing, Friedrichstr. 1.

Z.: Joh. Böhm, München.

Gew. 15. August 1901 v. *Abbas* 1012 a. *Rosa (Böhm)* 1621.

Prämiirt: HLE. JK. München 02, Res.-Pr. OK., je I. Pr. BK. u. NK. Augsburg 03, I. Pr. OK. u. SK. Salzburg.

- Abbas 1012
  - Othello 56
    - Young-Medor 238
      - Medor I
      - Silva-Plavia 290
    - Isis 129
      - Krupp's Hektor 29
      - Queen 287
  - Sabah v. München 165
    - Mun. Barry 49
      - Ivo 35
      - Berna
    - Waldenmaier's Bella 640
      - Barry (einer von zweien des E. Vogt Winterthur)
      - Metta (des Zingg-Nagel, Kehlhof)
- Rosa (Böhm) 1621
  - Dr. Zeppenfeld's Bill II
    - Olaf 217
      - Orsino 216
      - Walli
    - Ilka
      - Kean I 207
      - Favorita, SHSB. 876
  - Mori (Pallas) 1178
    - Leon I v. Biel 492
      - Rawyl v. Bern 222
      - Lyonne
    - Melli
      - Othello 56
      - Sabah v. München 165

1066. **Lord=Achatz,** rother zerrissener Mantel, verbrämte Maske Bes.: Albert Frank, Bielefeld.

Z.: F. Xaver Huber, Wasserburg a. Inn.

Gew. 8. April 1901 v. *Munichia-Rival* a. *Rhona von Wasserburg* 1186.

Prämiirt: HLE. OK. Augsburg 02, III. Pr. OK., II. Pr. NK. München 02, I. Pr. Schau Salzburg 02.

- Munichia Rival
  - Mun.-Medor 502
    - Rasko v. Rehag 339
      - Young-Ivo 92
      - Gemma, SHSB. 388
    - Freya v. Burgdorf 120
      - Roland v. Hauenstein 75
      - Belline
  - Frikka v. Bruck 574
    - Munichia-Barry-Frauenfeld 213
      - Barry (vom Hospiz) des Grimm, z. Fass, Wyl
      - Meta I-Frauenfeld
    - Munichia-Isar I 278
      - Herakles 31
      - Queen 287 [559
- Rhona von Wasserburg 1186
  - Viktor v. Wasserburg 698
    - Viktor von Basel
      - Pluto v. Buochs, SHSB.
      - Bella von Kandern 359
    - Sabah v. Olten 423
      - Caesar von Olten 22
      - Belline II von Olten 99
  - Young-Sabah v. München 436
    - Munichia-Barry-Frauenfeld 213
      - Barry (vom Hospiz) des Grimm, z Fass, Wyl
      - Meta I-Frauenfeld
    - Sabah v. München 165
      - Munichia-Barry 49
      - Waldenmaier's Bella 640

1067. **Lord von Langenstein,** weiss mit rothem Mantel, egale Kopfzeichnung, verbrämte Maske. Bes.: Fr. Henze, Dessau (Anhalt), Karlstrasse 14.

Z.: Derselbe.

Gew. 10. Februar 1901 v. *Mentor von Langenstein* 329 a. *Lola von Langenstein* 1557.

- Mentor von Langenstein 320
  - Mentor v. Hirsl. 47
    - Pluto von Arth 58
      - Pluto (Hospiz) 57
      - Steiner's Bella
    - Hero v. Hirsl. 262
      - Young-Barry 235
      - Lola II 265
  - Dido II v. Oerlikon 379
    - Condor-Verus, SHSB. 835
      - Ekkehard, SHSB. 834
      - Dido I
    - Dido I
      - Young-Barry 235
      - Rosa des Barry, SHSB. 391
- Lola v. Langenstein 1557
  - Conradin
    - Porthos-Belisar 65
      - Belisar 16
      - Queen 237
    - Dora 111
      - Belisar 16
      - Sylva-Mehlem 291
  - Prinzess-Wally
    - Barry (vom Hospiz) des Grimm, z. Fass, Wyl
    - Traber's Meta- I-Frauenfeld
      - Argos-Exc elsior 178

1068. **Lord II vom Tobel (gen. Troll),** weiss mit zerrissenem rothbraunem Mantel. Bes.: Major Liebeskind, Aachen, Kaiser-Allee 68.

Z.: Ad. Schmid-Frey, Hochdorf b. Göppingen.

Gew. 15. November 1899 v. *Brutus vom Tobel* 308 a. *Lucki II vom Tobel.*

- Brutus vom Tobel 308
  - Rawyl v. Bern 222
    - Hektor I von Biel
      - King of Ashford
      - Wanda II (Sigrist)
    - Scholl's Juno
      - Rigi (des Bernhard, Worb)
      - Bellone (Sièche)
  - Helene v. Solothurn 1130
    - Neumaier's Hospiz-Jupiter
      - Pluto II (vom Hospiz)
      - Berna (vom Hospiz)
    - Flora von Solothurn, SHSB. 629
      - Herkules, SHSB. 197
      - Belline (Brunner-Subiger?)
- Lucki II vom Tobel
  - Tell vom Tobel
    - Rawyl v. Bern 222
      - Hektor I von Biel
      - Scholl's Juno
    - Helene v. Solothurn 1130
      - Neumann's Hospiz-Jupiter
      - Flora von Solothurn, SHSB. 629
  - Lola vom Tobel
    - Hektor v. Solothurn
      - Herkules, SHSB. 197
      - Miss-Sterki
    - Flora-Gebrig
      - Kuno von Rothrist
      - Olda

1069. **Lord von Türkheim,** orangegelber Mantel, halbseitige Kopfzeichnung. Bes: Dr. Anton Noder, prakt. Arzt, Türkheim (Schwaben).

Z.: Gutsbesitzer Wiedemann, Ludwigsberg, Türkheim (Schwaben).

Gew. 27. Dezember 1899 v. *Bayard von Bruck* 809 a. *Sabah von Ludwigsberg* 1189.

Prämiirt: HLE. OK. Augsburg 02.

- Bayard v. Bruck (jetzt Champ. Barry v. Gundeldingen) 809
  - Mun.-Medor 502
    - Rasko v. Rehhaag 339
      - Young-Ivo 92
      - Gemma, SHSB. 388
    - Freya v. Burgdorf 120
      - Roland v. Hauenstein
      - Belline [75
  - Frikka v. Bruck 574
    - Munichia-Barry-Frauenfeld 213
      - Barry (vom Hospiz) d. Grimm, z. Fass, Wyl
      - Meta I-Frauenfeld
    - Munichia-Isar I 278
      - Herakles 31
      - Queen 287
- Sabah v. Ludwigsberg 1189
  - Pluto v. Arth 58
    - Pluto (Hospiz) 57
      - Türk (vom Hospiz)
      - Pallas (vom Hospiz)
    - Steiner's Bella
      - Dr. Schwab's Barry, 14
      - Sabah, SHSB. 90
  - Berna v. Lempenmatt 100
    - Mönch, SHSB. 174
      - Moritz 51
      - Deppeler's Belline
    - Bernice 106
      - Enz-Medor
      - Schenk's Diana

1070. **Marko im Saarthal,** weiss mit durchbrochenem rothem Mantel. Bes.: Heinrich Pabst, Malstatt-Burbach; jetzt: H Reith, Malstatt-Burbach.

Z: Ph. Hamm, St. Johann (Saar).

Gew. 16. September 1901 v. *Roland vom Rhein* 1376 a. *Lorna II von Hirslanden.*

Prämiirt: III. Pr. OK., II. Pr. JK. St. Johann 02.

- Roland v. Rhein 1376
  - Marko
    - Arbon I 440
      - Jova-Barry
      - Jula, SHSB. 869
    - Bella
      - Bernhard (Brutus — Wera)
      - Furka (Herkules — Rose)
  - Flora
    - Arbon I 440
      - Jova-Barry
      - Jula, SHSB. 869
    - Bella
      - Bernhard (Brutus — Wera)
      - Furka (Herkules — Rose)
- Lorna II v. Hirslanden
  - Mentor v. Hirsl. 47
    - Pluto von Arth 58
      - Pluto (Hospiz) 57
      - Steiner's Bella
    - Hero v. Hirsl. 262
      - Young-Barry 235
      - Lola II 265
  - Lorna I v. Hirsl.
    - Marquis v. Hirsl. 499
      - Caesar von Biel
      - Belline
    - Capella v. Hirsl. 109
      - Leander v. Hirsl.
      - Gemmi v. Hirsl.

1071. **Mars-Cannstatt** †, weiss mit rothen Platten. Bes.: A. Plettner, Leutnant d. Res., Karlsruhe i. B., Ettlingerstr. 27.

Z.: Heinr. Boppel, Canstatt.

Gew. 22. November 1899 v. *Barry-Cannstatt III* (früher *Barry von Kandern*) 305 a. *Sabah von Hohenrain* 1188.

Prämiirt: I. Pr. u. EPr. Schau Karlsruhe 02.

- Barry-Cannstatt III (früher Barry v. Kandern) 305
  - Pluto von Buochs, SHSB. 559
    - Pluto von Arth 58
      - Pluto (Hospiz) 57
      - Steiner's Bella
    - Bella-Belisar
      - Belisar 16
      - Farly (v. Hospiz)
  - Bella v. Kandern 359
    - König's Barry
      - Herkules v. Bern
    - Neumaier's Miss (Schumacher'sche Zucht)
- Sabah v. Hohenrain 1188
  - Viktor von Basel
    - Pluto von Buochs, SHSB. 559
      - Pluto v. Arth 58
      - Bella Belisar
    - Bella v. Kandern 359
      - König's Barry
      - Neumaier's Miss
  - Sabah von Olten 423
    - Caesar von Olten 22
      - Jupiter 34
      - Nora v. Olten 151
    - Belline II v. Olten 99
      - Jupiter 34
      - Ida von Olten 135



›Champ. Mausche-Bär von Cannstatt‹ 1072. Bes. F. Jähne, Bingen.

1072. **Champion Mausche-Baer-Cannstatt,** rother Mantel, weisse Abzeichen, schwarz verbrämt. Bes.: Heinrich Boppel, Cannstatt; jetzt Postsekretät Friedrich Jaehne, Bingen a. Rh.

Z.: Heinrich Boppel, Cannstatt.

Gew. 6. Juni 1899 v. *Barry-Cannstatt III* 305 a. *Minka-Barry-Cannstatt* 609.

Prämiirt: I. Pr. OK. u. NK. u. grosse gold. Medaille d. St. B. K. Berlin 01, I. Pr. u. EPr. OK. u. Gr. KK., sowie grosse gold. Sieg.-Med d. St. B. K. Mannheim 02, I. Pr. u. EPr. SK., OK. u. PK., sowie grosse gold. Med. d. St. B. K. u. Championtitel Bingen 02, I. Pr. u. EPr. für besten Luxushund, OK., Gr. KK. u. SK. Düsseldorf 02, I. Pr. u. EPr. OK. u. SK. St. Johann 02, I. Pr. u. 2 EPr. SK. München 02, I. Pr. u. EPr. SK. Hannover 03, I. Pr. u. EPr. SK. Bonn 03, I. Pr. u. EPr. OK. u. SK. Neustadt 03, I. Pr. u. EPr. OK. u. I. Pr. SK. Frankfurt a. M. 03, I. Pr. u. EPr. SK. Köln 03.

- Barry-Cannstatt III (früher Barry v. Kandern) 305
  - Pluto von Buochs, SHSB. 559
    - Pluto v. Arth 58
      - Pluto (Hospiz) 57
      - Steiner's Bella
    - Bella-Belisar
      - Belisar 16
      - Farly (vom Hospiz)
  - Bella v. Kandern 359
    - König's Barry
      - Herkules v. Bern
    - Neumeier's Miss (Schumacher'sche Zucht)
- Minka-Barry-Cannstatt 609
  - Barry-Cannstatt I 448
    - Barry-Ravensburg 21
      - Kean I 207
      - Ilse 137
    - Waldenmaier's Bella 640
      - Barry (einer v. zweien d. E. Vogt, Winterthur)
      - Metta (des Zingg-Nagel, Kehlhof)
  - Lola-Stuttgart 408
    - Jupiter-Belisar 39
      - Belisar 16
      - Juno von Vaduz 123
    - Frikka-Lola
      - Grossglockner 201
      - Comtesse II

(Abbildungen zwischen Seite 126 und 127.)

1073. **Mausche's Siegfried vom Muggenhof (früher Nürnberg-Doos)** siehe Seite 141 unten.

1074. **Mönch von Bromberg,** weiss mit gelbrothen Platten. Bes.: Hans Pahl, Fabrikbesitzer, Rath-Düsseldorf.

Z.: E. Schönert, Bromberg.

Gew. 10. Oktober 1897 v. *Rolf* a. *Hero v. Bromberg.*

Prämiirt: II. Pr. OK., I. Pr. NK. Düsseldorf 02, I. Pr. OK. Düsseldorf 03.

- Rolf
  - Hector
    - Grossglockner 201
      - Tell I
      - Lea 142
  - Senta (aus der Schweiz imp.)
- Hero von Bromberg
  - Agamemnon 176
    - Uto
      - Jung-Jupiter
      - Juno v. Vaduz 133
    - Lorna
      - Young-Barry 235
      - Lola II 265
  - Rose
    - Hercules
      - Bernhard 18
      - Eros (Roserl) SHSB. 396
    - Rosa des Bernhard 422

1075. **Mönch v. d. Cheruskerburg,** weiss mit rothem Mantel, Bes.: Otto Liske, Pankow b. Berlin, Spandauerstr. 27.

Z.: Rittmeister Pollnau, Zakrzewo, Kr. Bomst-Posen

Gew. 14. Oktober 1899 v. *Cherusker* 819 a. *Norma v. Taunus* 762.

Prämiirt: Ib. Pr. OK. Stettin 01, III. Pr. OK. Berlin-Louisenhof (Winter) 02, II. Pr. OK. Berlin-Friedenau 02, III. Pr. OK. Berlin (Doggenklub) 02.

- Cherusker 819
  - Prinz-Regent
  - Rosa
    - Grossglockner 201
      - Tell I
      - Lea 142
    - Schlobach's Norma
      - Torrone, DHSB. 3152
      - Juno von Braunfels
- Norma v. Taunus 762
  - Champ. Athos v. Biel 441
    - Rawyl von Bern 222
      - Hector I von Biel
      - Scholl's Juno
    - Arm's Bella
      - Türk v. Enggistein, SHSB. 177
      - Bernhard's Vineta
  - Hirondelle 395
    - Pluto (i. Bes. d. Hospiz)
    - Bellona II (von Cantine Proz)
      - Pluto (i. Bes. d. Hospiz)
      - Lionne (i. Bes. d. Hospiz)

1076. **Moritz-Uracia,** weiss mit rähmfarbigen Platten, schwarz verbrämte Maske. Bes.: Carl Loepthien, Urach, Wttbg., Villa Breitenstein.

Z.: derselbe.

Gew. 21. Juni 1901 v. *Hektor-Uracia* 1298 a. *Hero v. Bruck* 938.

- Hektor-Uracia 1298
  - Lord-Uracia 842
    - Munichia-Medor 502
      - Rasko v. Rehhag 339
      - Freya v. Burgdorf 120
    - Munichia-Meta II 615
      - Neumaier's Mars 215
      - Meta v. Stammheim
  - Flora-Uracia
    - Wotan-Urach 537
      - Blösch's Bob
      - Lyonne 268
    - Lea v. Kirchheim 597
      - Roland-Stöckach 519
      - Lola-Stuttgart 408
- Hero v. Bruck 938
  - Leon I v. Biel 492
    - Rawyl v. Bern 222
      - Hektor I v. Biel
      - Scholl's Juno
    - Lyonne 268
      - Hektor I v. Biel
      - Finette
  - Frikka v. Bruck 574
    - Munichia-Barryfeld 213
      - Barry (v. Hospiz) des Grimm, z. Fass, Wyl
      - Meta I-Frauenfeld
    - Munichia-Isar I 278
      - Herakles 31
      - Queen 287

1077. **Pascha von Merseburg,** weiss mit rothem Mantel. Bes.: Max Uhlig, Merseburg a. S.

Z.: Fritz Schreiber, Möckern b. Leipzig.

Gew. 13. Mai 1899 v. *Othello von Möckern* 852 a. *Berna von Strassburg.*

Prämiirt: I. Pr. u .Medaille d. SBK, S. i. M., OK., I. Pr. JK., I. Pr. NK. Apolda 00, II. Pr. NK, III. Pr. OK., III. Pr. BK. Halle a. S. 00.

- Othello von Möckern 852
  - Othello-Panaria 506
    - Barry-Panaria 185
      - Pluto-Novus
      - Judith
    - Minka-Calanda 277
      - Czar 195
      - Young-Norma 300
  - Glöcknerin 256
    - Grossglockner 201
      - Tell I
      - Lea 142
    - Berna
      - Belisar 16
      - Freya II
- Berna von Strassburg
  - Conradin
    - Porthos-Belisar 65
      - Belisar 16
      - Queen 287
    - Dora 111
      - Belisar 16
      - Silva-Mehlem 291
  - Lola I
    - Young-Medor 238
      - Medor I
      - Sylva-Plavia 290
    - Cora 249
      - Grossglockner 201
      - Lady 274

1078. **Pluto vom grünen Jäger,** † weiss mit rothen Platten, schwarz verbrämte Maske. Bes.: H. Michaelsen, Altona, Beim grünen Jäger 17.

Z.: Willy Eggers, Oldenfelde b. Rahlstedt.

Gew. 19. Dezember 1898 v. *Solon vom Taunus* 524 a. *Senta von Oldenfelde* 427.

- Solon v. Taunus 524
  - Condor
    - Neumaier's Mars 215
      - Hektor
      - Tamina II
    - Bellona (Hospiz)
      - Pluto (vom Hospiz)
      - Lionne (vom Hospiz)
  - Pallas IV
    - Bubat's Caesar
      - Deppeler's Barry
      - [illegible]
    - Sylva
      - Bubat's Bello 100
      - Silva-Mehlem 291
- Senta v. Oldenfelde 427
  - Hektor
    - Greene 228
      - Pluto (Hospiz) 57
      - Bella
    - Inka
      - Grossglockner 201
      - Eveline 114
  - Diana
    - Türk
      - Herkules, SHSB. 197
      - Rose 57
    - Blanka
      - Barry
      - Berna

1079. **Pluto von Langheim-Ostpr.,** † weiss mit gelbrothen Platten. Bes.: J. Dettmann, Johannisburg (Ostpr.)

Z.: B. Macketanz, Langheim (Ostpr.)

Gew. 26. Januar 1901 v. *Tyras von Dreihöfen* 1401 a. *Leda von Langheim-Ostpr.* 1152.

- Tyras v. Dreihöfen 1401
  - Wodan v. Biel 352
    - Porthos
      - Barry v. Nidau 189
      - Belline (Leuenberger)
    - Hug's Belline
      - Bob I v. Biel
      - Lyonne v. Biel
  - Lotte v. Langheim-Ostpr. 1564
    - Barnum-Euskirchen 181
    - Senta v. Langheim 995
      - Barnum-Euskirchen 181
      - Juno v. Dwarischken 590
- Leda v. Langheim-Ostpr. 1152
  - Champ. Athos v. Biel 441.
    - Rawyl von Bern 222
      - Hektor I v. Biel
      - Scholl's Juno
    - Arm's Bella
      - Türk v. Enggistein, SHSB. 177
      - Vineta (Bernhardt's)
  - Freya v. Bielefeld 385
    - Pluto v. Buochs, SHSB. 559
      - Pluto v. Arth 58
      - Bella-Belisar
    - Bella v. Kandern 359
      - König's Barry
      - Neumaier's Miss

1080. **Pluto von Ludwigsberg,** graurother Mantel, weisse Abzeichen. Bes.: L. Wiedemann, Gutsbesitzer, Ludwigsberg, Türkheim (Schwaben).

Z.: Derselbe.

Gew. 27. Dezember 1899 v. *Bayard von Bruck* 809 a. *Sabah von Ludwigsberg* 1189.

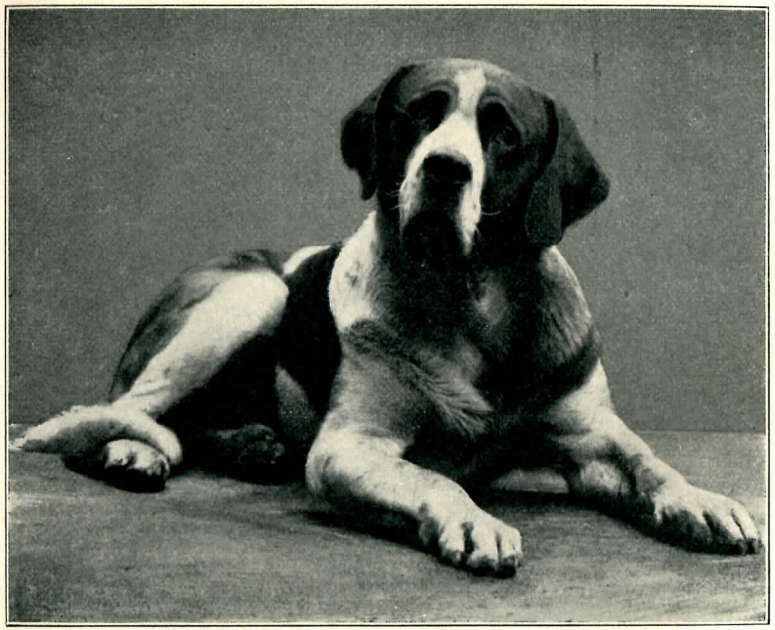

»Pluto vom Muggenhof« 1081.

Bes.: Gg. Wegerle und Hans Bauer, Nürnberg-Doos.

Bayard von Bruck (jetzt Champion Barry v. Gundeldingen) 809	Munichia-Medor 502	Rasco v. Rehhag 339	Young-Ivo 92
			Gemma, SHSB. 388
		Freya v. Burgdorf 120	Roland v. Hauenstein
			Belline [75
	Frikka v. Bruck 574	Munichia-Barry-Frauenfeld 213	Barry (v. Hospiz) d. Grimm, z. Fass, Wyl
			Meta I-Frauenfeld
		Munichia-Isar I 278	Herakles 31
			Queen 287
Sabah v. Ludwigsberg 1189	Pluto v. Arth 58	Pluto (Hospiz) 57	Türk (vom Hospiz)
			Pallas (vom Hospiz)
		Steiner's Bella	Dr Schwab's Barry, 14
			Sabah, SHSB. 90
	Berna v. Lempenmatt 100	Mönch, SHSB. 174	Moritz 51
			Deppeler's Belline
		Bernice 106	Enz' Medor
			Schenk's Diana

1081. **Pluto vom Muggenhof (früher Nürnberg-Doos),** weiss mit zerrissenem rothem Mantel Bes.: Gg. Wegerle u. Hans Bauer, Doos bei Nürnberg.

Z.: Hans Bühler, Erlangen.

Gew. 12. Januar 1900 v. *Sultan v. Solothurn* a. *Minka II v. Erlangen.*

Prämiirt: II. Pr. NK. Nürnberg 01, Ib. Pr. u. EPr. OK. u. EK. Frankfurt 02, II. Pr. u. Zus.-Pr. OK. Würzburg 02.

Sultan v. Solothurn	Pluto-Jupiter 335	Jupiter (vom Hospiz)	Pluto II (vom Hospiz)
			Berna (vom Hospiz)
		Meta I-Frauenfeld	Argos-Excelsior 178
	Dido II v. Oerlikon 379	Condor verus, SHSB. 835	Ekkehard, SHSB. 834
			Dido I
		Dido I	Young-Barry 235
			Rosa des Barry, SHSB. 391
Minka II von Erlangen	Caesar v. Gostenhof	Condor	
		Favorita	Jenatsch
			Norma la belle
	Minka I v. Erlangen	Grossglockner 201	Tell I
			Lea 142
		Elisabeth 253	Marloes Ben
			Toska

1082. **Pluto von Rostock,** weiss mit rothen Platten. Bes.: H. Behrens, Hof-Traiteur, Rostock i M, Haupt-Bahnhof.

Z.: Gg. Schmidbauer, München.

Gew. 15. Januar 1898 v. *Champ. Munichia-Bayard* 331 a. *Munichia-Recha* 981.

Prämiirt: HLE. OK. Stettin 01, III. Pr. OK., II. Pr. NK. Giessen 01, III. Pr. OK., II. Pr. u. Zus. Pr. EK. Frankfurt a. M. 02, HLE OK., III. Pr. BK. Berlin (Winter) 02, II. Pr. u. EPr , I. Pr. u. Zus.-Pr. Stra'sund 02.



»Pluto von Rostock« 1082. Bes.: H. Behrens, Rostock i. M.

Champ. Munichia-Bayard 331	Mun.-Montblanc 52	Caesar von Olten 22	Jupiter 34	
			Isar I 151	
		Mun.-Troja 146	Krupp's Hektor 29	
			Queen 287	
	Mun.-Countess 145	Mun.-Barry 49	Ivo 35	
			Berna	
		Mun.-Troja 146	Krupp's Hektor 29	
			Queen 287	
Mun.-Recha 981	Mun.-Montblanc 52	Caesar von Olten 22	Jupiter 34	
			Isar I 151	
		Mun.-Troja 146	Krupp's Hektor 29	
			Queen 287	
	Mirzl v. Söllbach 613	Munichia-Barry-Frauenfeld 213	Barry (vom Hospiz) d. Grimm, z. Fass, Wyl	
			Meta I-Frauenfeld	
		Mun.-Isar I 278	Herakles 31	
			Queen 287	

(Abbildung zwischen Seite 130 und 131.)

1083. **Champ. Pluto-Zollern (früher Pluto v. Langheim),** weiss mit gelben Platten. Bes.: Apotheker Max Kunze, Grossenhain i. S.

Z.: B. Macketanz, Langheim (Ostpr.)

Gew. 29. September 1898 v. *Champ. Athos v. Biel* 441 a. *Freya v. Bielefeld* 385.

Prämiirt: IIa. Pr. u EPr. OK., I. Pr. u. Staatsmed NK., I. Pr. KK u. CK. Apolda 01; II. Pr. OK., I. Pr. u EPr. SK., I. Pr. KK. Leipzig 02; I Pr. OK. u. SK, 3 EPr.. darunter f. best. Bernh. Gablonz 02, I. Pr. OK. u. SK , EPr. f. schönst. Luxushund, sowie Klub-EPr. Stralsund 02; I. Pr. OK. u. SK., EPr. f. best.

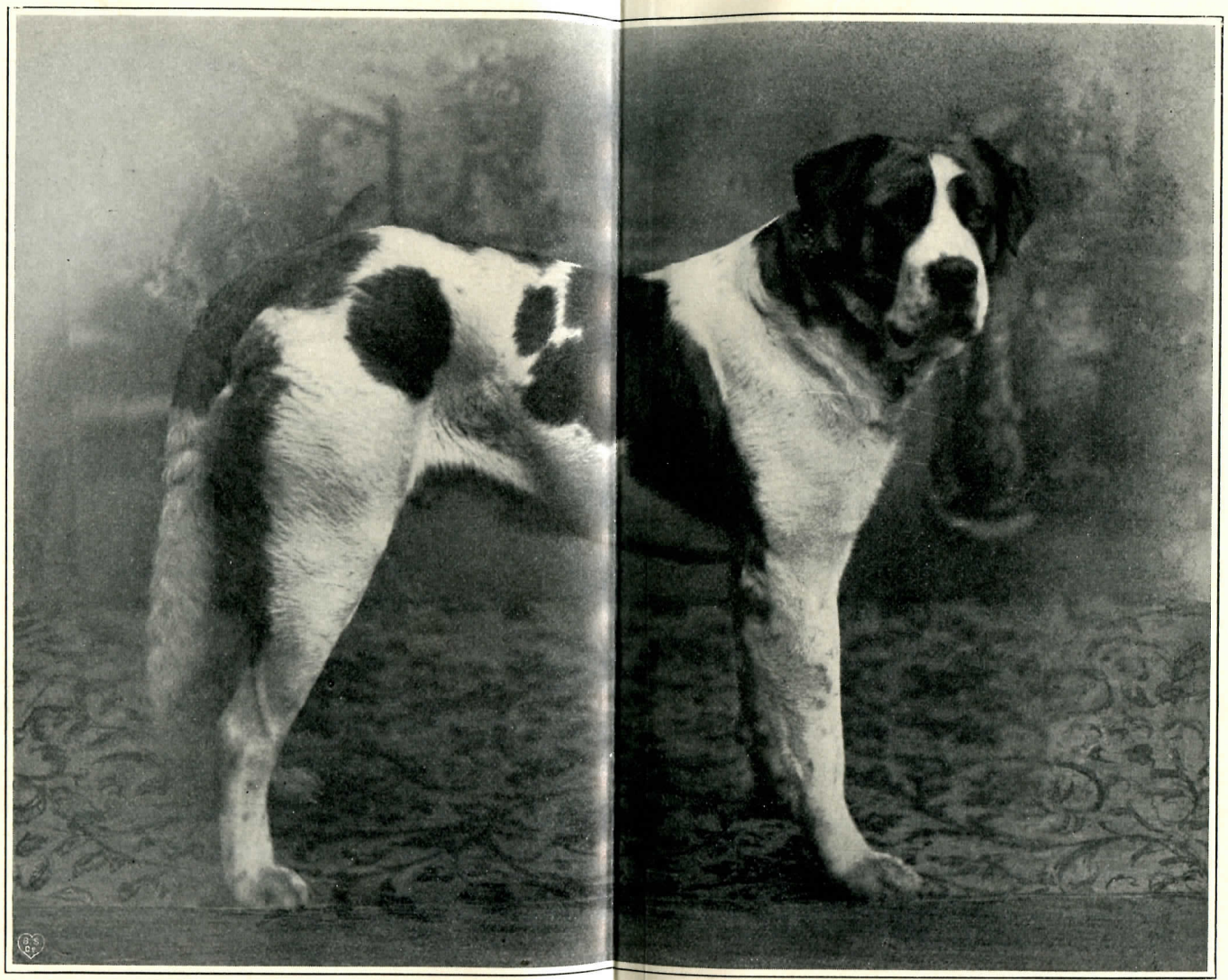

»Pluto von Rostock« 1082. Bes. H. Behrens, Rostock i. Meckl.

Bernh., sowie Klubmed. Berlin-Friedenau 02; I. Pr. OK., SK.. u. KK., Staatsmed., EPr. u. Klubmed Gera 02; I. Pr. OK., II. Pr. SK. u. 2 EPr. München 02, I. Pr. OK., SK. u 2 EPr. Graz 02, I. Pr. OK. u. SK., 2 EPr., sowie Staats-Ehrenschild f. best. Luxushund Pressburg 02; I. Pr. OK., 3 EPr., sowie gr. Klub-Siegermed. Rotterdam 03; I. Pr. OK., II. Pr. SK., EPr., sowie gr. Klub-Siegermed., zugleich Championat Hannover 03; I. Pr. OK., II. Pr. SK., 2 EPr. Bonn 03, sowie viele I. Pr. u. EPr. auf kleineren Ausstellungen.

Champ. Athos v Biel 441	Rawyl v. Bern 222	Hektor I v. Biel	King of Ashford
			Wanda II (Sigrist)
		Scholl's Juno	Rigi (d. Bernhard, Worb)
			Bellone (Sièche)
	Arm's Bella	Türk v Enggistein, SHSB. 177	Türk 83
			Flora, SHSB. 10
		Bernhard's Vineta	Max v. Richingen
			Lola-Altels, SHSB. 190
Freya v. Bielefeld 385	Pluto v. Buochs, SHSB. 559	Pluto v. Arth 58	Pluto (Hospiz) 57
			Bella
		Bella-Belisar	Belisar 16
			Barly (v. Hospiz)
	Bella v. Kandern 359	König's Barry	Hercules v. Bern
		Neumaier's Miss (Schumacher'sche Zucht)	

(Abbildung zwischen Seite 132 und 133.)

1084. **Champ. Prinz v. Solothurn,** weiss mit rothen Platten, egale Maske. Bes.: F. Bartlomé, Solothurn (Schweiz), jetzt: **Th. Lange, Renesse, Zwinger Thalatta, Holland.**

Z.: Bracher, Lausanne.

Gew. Ende September 1897 v. *Rhyn II v. Lausanne* a. *Bella v. Lausanne (von Cantine Proz).*

Prämiirt: I. Pr. OK., I. Pr NK, I. Pr. Schw. ZK., I. Pr EK, drei EPr. Karlsruhe 99, I. Pr. u EPr. OK., I. Pr. Schw. ZK., Esslingen 99, I Pr SK, II. Pr. OK. Thun 99, I. Pr. SK., I. u. zwei EPr. OK. München 00, I. Pr. SK., II. Pr. u. EPr. OK. Lyon 00, I. Pr. SK., I Pr. u. EPr. OK., Championtitel Basel 01, I. Pr. OK. u. drei EPr. Rotterdam 02, I. Pr. u EPr. OK. Utrecht 02, I. Pr. OK., I. Pr. SK., zwei EPr. M.-Gladbach 02.

Rhyn II v. Lausanne (weitere Abstammung siehe 1111)

Bella v. Lausanne (von Cantine Proz)

(Abbildung zwischen Seite 134 und 135.)

1083 **Rex - Körbisdorf,** weiss mit rothgelbem Mantel Bes.: W. Kuntze, Körbisdorf b. Merseburg.

Z.: Wilh. Kraft, Berlin, Stephanstrasse 6.

Gew. 22. November 1898 v. *Marko - Lichterfelde* 675 a. *Bellona-Lichterfelde* 907.

- Marko-Lichterfelde 675
  - Dr. Künzli's Fritz
    - Kean I 207
      - Tell I
      - Lea 142
    - Berna (v. Hospiz)
  - Meyenhofer's Donna
    - Jupiter 34
      - Pluto (Hospiz) 57
      - Lea 142
    - Güttinger's Grimsel
      - Rigi v. Basel, SHSB. 180
      - Iva II, SHSB. 192
- Bellona-Lichterfelde 907
  - Prinz-Regent
  - Thekla v. Burgstädt 638
    - Bello la grandios 186
      - Herkules, SHSB. 197
      - Rose 157
    - Norma-Belisar 148
      - Belisar 16
      - Juno v. Vaduz 133

1086. **Rigi von Dessau,** weiss mit rähmfarbigen Platten. Bes.: Krim.-Komm. Frz. Steinweg, Dessau.

Z.: Carl Wellmann, Bielefeld.

Gew. 29. September 1900 v. *Barry-Bob v. Bielefeld* 1225 a. *Freya-Athos v. Bielefeld* 738.

Prämiirt: I. Pr. JK. u. HLE. OK. Berlin (Winter) 02, I. Pr. OK. u. EPr. Leipzig 02, I Pr. OK. u. zwei EPr. Apolda 02, I. Pr. OK. Berlin, I. Pr. SK. u. EPr. Berlin (Okt.) 02, I. Pr. OK. u. EPr Schau Leipzig 02, II. Pr. OK., II. Pr. SK. u. EPr. Berlin 03, I. Pr. OK., I. Pr. SK. u. zwei EPr. Bremen 03, I. Pr. OK., I. Pr. SK., I. Pr. BK. u. zwei EPr. Apolda 03, I. Pr. OK., I. Pr. SK., I. Pr. PK. u. EPr. d. Stadt Chemnitz 03, I. Pr. u. EPr. SK. Leipzig 03.

- Barry-Bob von Bielefeld 1225
  - Champ. Bob III v. Biel 812
    - Champ. Athos v. Biel 441
      - Rawyl v. Bern 222
      - Arm's Bella
    - Arm's Bella
      - Türk v. Enggistein, SHSB. 177
      - Bernhard's Vineta
  - Belline von Lausanne 1111
    - Rhyn II v. Lausanne
      - Rhyn I v. Gundelding. 78
      - Rilla v. Basel
    - Bella v. Lausanne (v. Cantine Proz)
- Freya-Athos von Bielefeld 738
  - Champ. Athos v. Biel 441
    - Rawyl v. Bern 222
      - Hektor I v. Biel
      - Scholl's Juno
    - Arm's Bella
      - Türk v. Enggistein, SHSB. 177
      - Bernhard's Vineta
  - Freya v. Bielefeld 385
    - Pluto v. Buochs, SHSB. 559
      - Pluto v. Arth 58
      - Bella-Belisar
    - Bella v. Kandern 359
      - König's Barry
      - Neumaier's Miss
      - (Schumacher'sche Zucht)

(Abbildung Seite 135.)

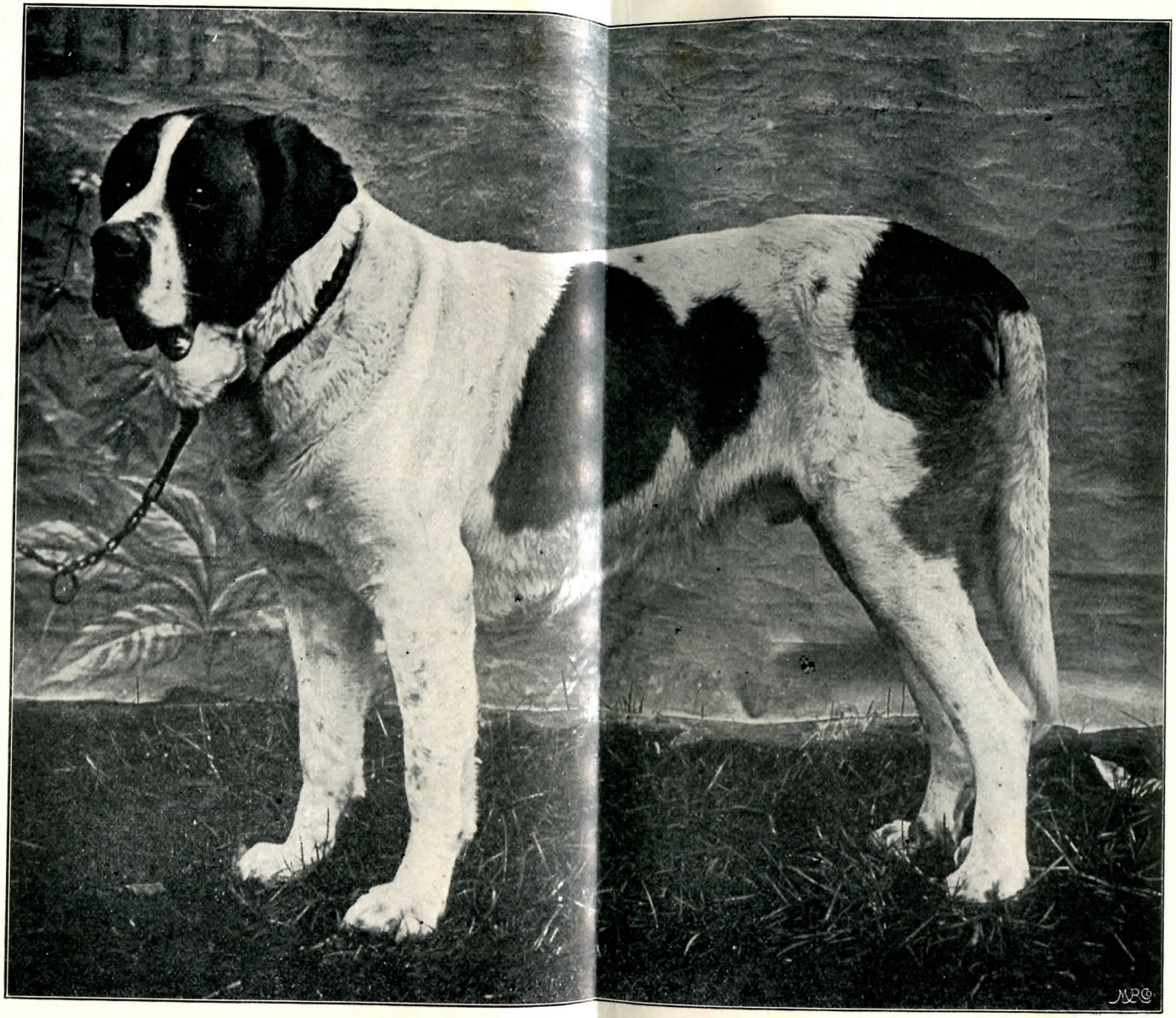

»Champ. Prinz v. Solothurn« 1084. Bes. Dr. Th. Lange, Renesse, Holland.

1087. **Romeo = Othello,** weiss mit gelben Platten. Bes.: R. Kahlenberger, Werdau i. S.

Z.: Johanna Nickau, Leipzig-Gohlis.

Gew. 18. Juni 1898 v. *Wotan* a. *Camilla.*

Prämiirt: II. Pr. OK., I. Pr. NK. Berlin-Pankow 99.

Wotan	Jung-Pluto von Arth 33	Pluto v. Arth 58	Pluto (Hospiz) 57	
			Bella	
		Berna v. Lempenmatt 100	Mönch, SHSB. 174	
			Bernice 106	
	Gemmy von Arth	Barry		
		Sabah		
Camilla	Grossglockner 201	Tell I	Türk 83	
			Flora, SHSB. 10	
		Lea 142	Apollo I 2	
			Bernice 106	
	Nora III	Toronne	Jupiter (Hospiz)	
			Lola II 265	
		Nora II	Barry (Thürstein-Basel)	
			Nora I	

(Abbildung zwischen Seite 135 und 136.)



›Rigi von Dessau‹ 1086. Bes.: Frz. Steinweg, Dessau.

1088. **Rother von Sacrow,** † weiss mit rothen Platten, schwarz verbrämte Maske. Bes.: Oscar Lohse, Berlin, Fasanenstrasse 28.

Z.: Derselbe.

Gew. 14. September 1899 v. *Tancred* a. *Ilse von Sacrow* 1515.

Prämiirt: HLE. OK., HLE. BK., II. Pr. NK. Berlin (Winter) 02.

- Tancred
  - Leo
    - Bernhard
    - Mino
  - Olga
    - Mars
    - Flora
- Ilse v. Sacrow 1515
  - Barry II v. Biel 446
    - Caesar von Biel
      - Pluto II v. Biel 69
      - Bella
    - Zimmerli's Belline
      - Seppi, SHSB. 401
      - Miss (v. Hospiz)
  - Ilse v. Langenstein
    - Pluto-Carl 60
      - Hermo
      - Ida
    - Furka v. München 254
      - Apollo
      - Schweinlin's Lola 266

1089. **Sepp-St. Kilian,** † weiss mit grossen rothen Platten. Bes.: Emil Stiefel, Heilbronn a. N.

Z.: Heinrich Boppel, Cannstatt.

Gew. 6. Juni 1899 v. *Barry-Cannstatt III* 305 a. *Minka-Barry-Cannstatt* 609.

Prämiirt: I. Pr. u. EPr. Schau Heilbronn 02, I. Pr. u. EPr. Schau Bretten 02.

- Barry-Cannst. III 305
  - Pluto v. Buochs, SHSB. 559
    - Pluto v. Arth 58
      - Pluto (Hospiz) 57
      - Bella
    - Bella-Belisar
      - Belisar 16
      - Farly (vom Hospiz)
  - Bella v. Kandern 359
    - König's Barry
      - Hercules v. Bern
    - Neumaier's Miss, Schumacher'sche Zucht
- Minka-Barry-Cannstatt 609
  - Barry-Cannstatt 448
    - Barry-Ravensburg 21
      - Kean I 207
      - Ilse 130
    - Waldenmaier's Bella 640
      - Barry (einer von zweien d. E. Vogt, Winterthur)
      - Metta (des Zingg-Nagel, Kehlhof)
  - Lolla-Stuttgart 408
    - Jupiter-Belisar 39
      - Belisar 16
      - Juno v. Vaduz 133
    - Frikka-Lola
      - Grossglockner 201
      - Comtesse II

1090. **Tyras von Homberg,** weiss mit rothen Platten, schwarze Maske. Bes.: Justus Ulrich, Homberg, Bz. Cassel.

Z.: Louis Salzmann, Spangenberg.

Gew. 25. Januar 1900 v. *Barry-Cannstatt* 448 a. *Hero v. Spangenberg* 740.



»Romeo-Othello« 1087. Bes. R. Kahlenberger, Werdau.

Barry-Cannstatt 448	Barry-Ravensburg 21	Kean I 207	Tell I
			Lea 142
		Ilse 130	Tell I
			Sarah, SHSB. 113
	Waldenmaier's Bella 640	Barry (einer v. zweien d. E. Vogt, Winterthur)	
		Metta (des Zingg-Nagel, Kehlhof)	
Hero v. Spangenberg 740	Milan	Tell	
	Hero	Neumaier's Mars 215	Hektor
			Tamina II
		Belline	

1091. **Wodan's Barry (früher Prinz),** weiss mit rothen Platten, verbrämte Maske. Bes.: Max Näther, München-Schwabing. Klemensstrasse 74.

Z.: Dettmar Heyer, Neumark i. S.

Gew. 10. Februar 1900 v. *Munichia - Medor* 502 a. *Wally - Dido-Landau* 770.

Prämiirt: I. Pr. JK. Pegau 01, Res.-Pr. OK. Leipzig 02, II. Pr. OK. u. Klubmed. Augsburg 03.

Munichia-Medor 502	Rasko v. Rehhag 339	Young-Ivo 92	Ivo 35
			Barrine
		Gemma, SHSB. 388	Hercules, SHSB. 179
			Gemmi (Schumacher)
	Freya v. Burgdorf 120	Roland v. Hauenstein 75	Krupp's Hektor 29
			Juno v. Biel 136
		Belline	Hektor
			Berna
Wally-Dido-Landau 770	Barry-Saulgau II 465	Kean I 207	Tell I
			Lea 142
		Ilse 130	Tell I
			Sarah, SHSB. 113
	Dido-Carlsbad	Caesar v. Olten 22	Jupiter 34
			Isar 151
		Bella-Carlsbad	Faust 198
			Grete 123

(Abbildung zwischen Seite 136 und 137.)

1092. **Wodan's Prinz,** weiss mit gelbrothem zerrissenem Mantel, verbrämte egale Maske. Bes.: Max Näther, München, jetzt: **Frau Anna Preyherr, München, Klemensstr. 74.**

Z.: Max Näther, München.

Gew. 25. August 1900 v. *Wodan von Schwabing* 701 a. *Rosl* 1625.

- Wodan von Schwabing 701
  - Pluto v. Rottach
    - Djel (fr. Kohler's Rex) 24
      - Gorm, SHSB. 361
      - Bella v. Gundelding. 101
    - Minka
      - Young-Barry of Reudnitz
      - Reisbeitz' Flora
  - Flora (fr. Bes. Wall, München
    - Munichia-Barry-Frauenfeld 213
      - Barry (vom Hospiz) des Grimm, z. Fass, Wyl
      - Meta I-Frauenfeld
    - Werra (d. Hofrath Diehl, München)
      - Young-Rawyl
      - Gemmi
- Rosl 1625
  - Munichia-Barry-Frauenfeld 213
    - Barry (vom Hospiz) d Grimm, z. Fass, Wyl
    - Meta I-Frauenfeld
      - Argos-Excelsior 178
  - Dora 111
    - Belisar 16
      - Porthos (v. Cantine Proz)
      - Sabah 162
    - Silva-Mehlem 291
      - Young-Barry 235
      - Lola II 265

Wodan von Schwabing 701, † weiss mit rothen Platten, einseitige Kopfzeichnung. Bes.: Max Näther, München, Clemensstrasse 74.

Z.: A. Neumann, München.

Gew. 1. Januar 1897 v. *Pluto v. Rottach* a. *Flora.*

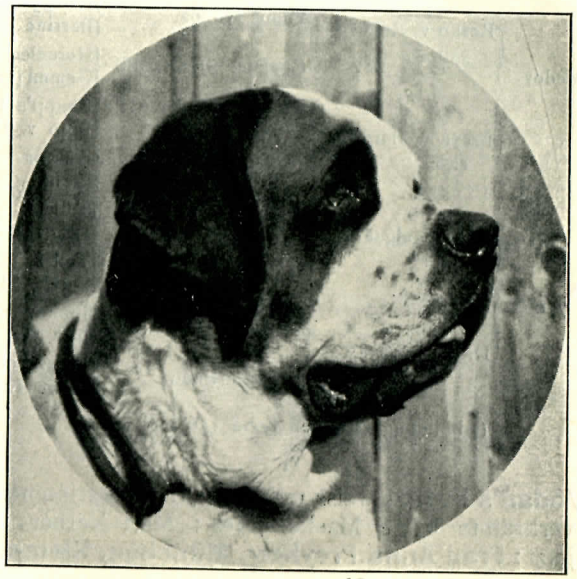

»Wodan von Schwabing«. Bes.: Max Näther, München.

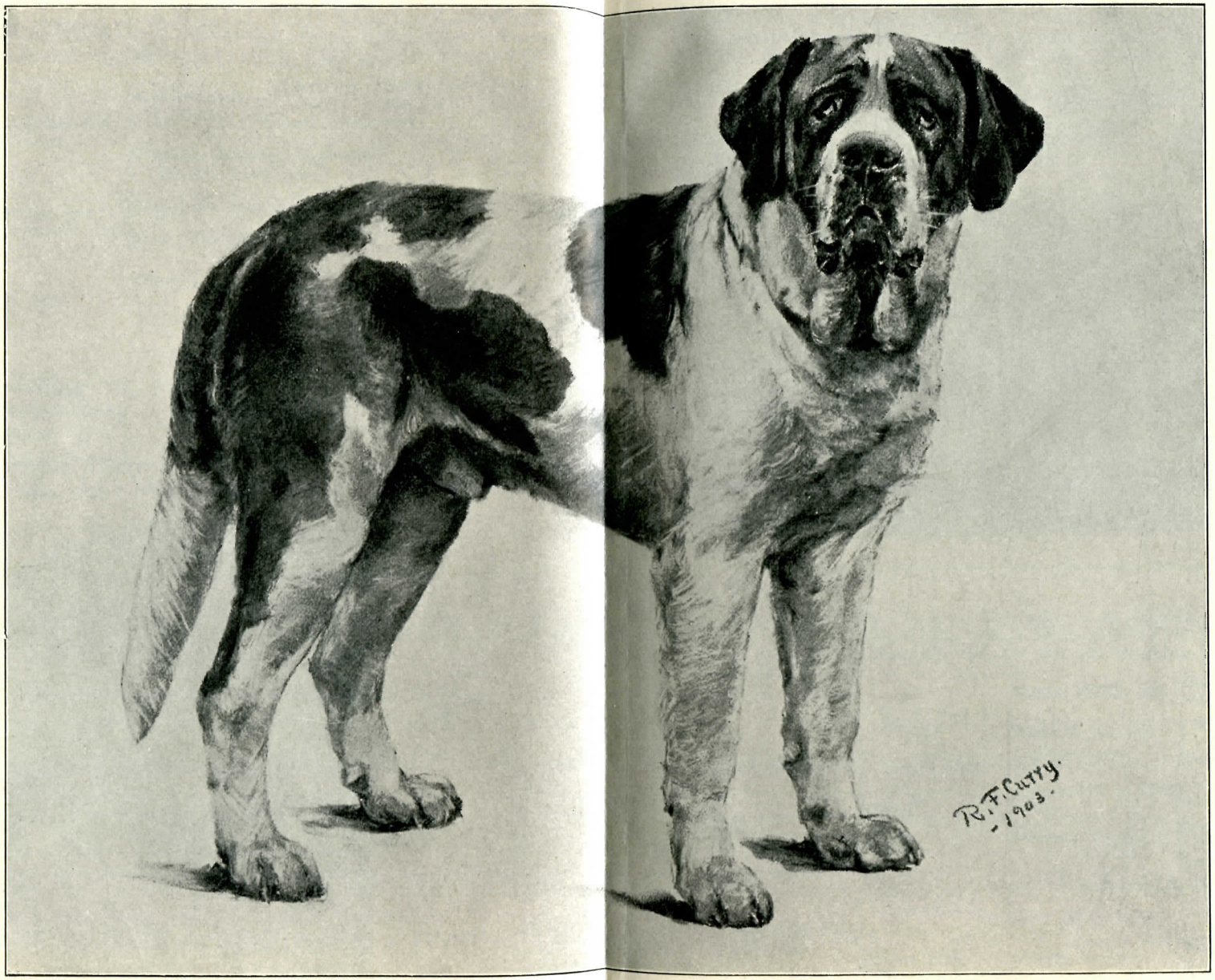

»Wodan's Barry« (früher »Prinz«) 1091. Bes.: Max Näther, München.

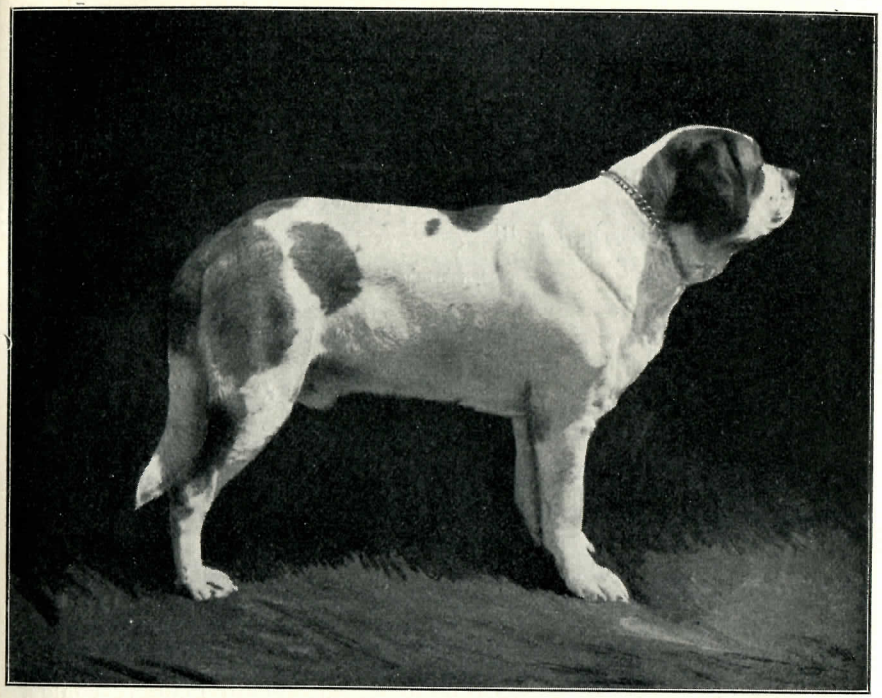

›Wodan von Schwabing‹ 701. Bes.: Max Näther, München.

Prämiirt: Ia. Pr. u. EPr. NK, Ia. Pr. deutsche ZK. München 98, Ib. Pr. u. EPr. OK., I. Pr. deutsche ZK. Traunstein 99, **II. Pr. u. Spez.-Pr. SK., III. Pr. OK. München 00.**

- Pluto v. Rottach
  - Djel (fr. Kohler's Rex) 24
    - **Gorm, SHSB. 361**
      - **Barry-Deppeler**
      - **Gemmi-Deppeler**
    - **Bella v. Gundeldingen 101**
      - **Türk v. Enggistein, SHSH. 177**
      - **Blanka**
  - Minka
    - Young-Barry of Reudnitz
      - Gürteler's Rigi
      - Lady
    - Reisbeitz' Flora
      - Barry (Hotel Bauer, Zürich) Prinz Solms
      - Mopina (vom Hospiz)
- Flora (fr. Bes. Wall, München)
  - Munichia-Barry-Frauenfeld 213
    - Barry (vom Hospiz) des Grimm, z. Fass, Wyl
    - Meta I-Frauenfeld
      - Argos-Excelsior 178
  - **Werra (des Hofrath Diehl, München)**
    - **Young-Rawyl**
      - **Kohler's Rawyl**
      - **Firman's Belline**
    - **Gemmi**
      - **Hercules v. Bern,**
      - **Berna-Deppeler**

1093. **Wodan-Tannenhain,** weiss mit rähmfarbenem Mantel, schwarz verbrämte Maske. Bes.: J. Dettmann, Johannisburg (Ostpr.)

Z.: Derselbe.

Gew 27. Juli 1902 v. *Barry-Bob von Bielefeld* 1225 a. *Young-Freya von Langheim-Ostpr.* 1205.

- Barry-Bob v. Bielefeld 1225
  - Champ. Bob III v. Biel 812
    - Champ. Athos v. Biel 441
      - Rawyl v. Bern 222
      - Arm's Bella
    - Arm's Bella
      - Türk v. Enggistein, SHSB. 177
      - Bernhardt's Vineta
  - Belline v. Lausanne
    - Rhyn II v. Lausanne
      - Rhyn I v. Gundeld. 78
      - Rilla v. Basel
    - Bella v. Lausanne (v. Cantine Proz)
- Young-Freya von Langheim-Ostpr. 1205
  - Tyras v. Dreihöfen 1401
    - Wotan v. Biel 352
      - Porthos
      - Hug's Belline
    - Lotte v. Langheim (Ostpr.) 1564
      - Barnum-Euskirchen 181
      - Senta v. Langheim 995
  - Freya v. Bielefeld 385
    - Pluto v. Buochs, SHSB. 559
      - Pluto v. Arth 58
      - Bella-Belisar
    - Bella v. Kandern 359
      - König's Barry
      - Neumaier's Miss

1094. **Young-Barry-Saulgau,** weiss mit rothen Platten, egale Maske. Bes.: J. F. Schreiber, Möckern b. Leipzig.

Z.: Alb. Staudt jr., Saulgau, Wttbg.

Gew. 13. Juni 1898 v. *Barry-Saulgau II* 465 a. *Elsa II v. Hirslanden.*

Prämiirt: II. Pr. Qual. OK. Apolda 01, I. Pr OK., I. Pr. SK. Pegau b. Leipzig 01.

- Barry-Saulgau II 465
  - Kean I 207
    - Tell I
      - Türk 83
      - Flora, SHSB. 10
    - Lea 142
      - Apollo I 2
      - Bernice 106
  - Ilse 130
    - Tell I
      - Türk 83
      - Flora, SHSB. 10
    - Sarah, SHSB. 113
      - Barry
      - Belline
- Elsa II v. Hirslanden
  - Neumaier's Mars 215
    - Hektor
      - Pluto (Hospiz) 57
      - Juno v. Vaduz 133
    - Tamina II
      - Säntis
      - Tamina I, SHSB. 107
  - Berna v. Küssnacht, SHSB. 814
    - Neumaier's Porthos
    - Flora v. Küssnacht, SHSB. 574
      - Orsino v. Hirslanden 55
      - Bernice
        - Moritz 51
        - Deppeler's Belline



»Mausche-Siegfried vom Muggenhof« 1073.

Bes.: Gg. Wegerle und Hans Bauer, Nürnberg Doos.

1095. **Young-Pluto v. Langheim-Ostpr.,** weiss mit rothen Platten. Bes.: B. Macketanz, Langheim (Ostpr.).

Z.: Derselbe.

Gew. 26. Januar 1901 v. *Champ. Pluto-Zollern* 1083 a. *Leda von Langheim-Ostpr.* 1500.

- Champ. Pluto-Zollern 1083
  - Champ. Athos v. Biel 441
    - Rawyl v. Bern 222
      - Hektor I v. Biel
      - Scholl's Juno
    - Arm's Bella
      - Türk v. Enggistein, SHSB. 177
      - Bernhard's Vineta
  - Freya v. Bielefeld 385
    - Pluto v. Buochs, SHSB. 559
      - Pluto v. Arth 58
      - Bella-Belisar
    - Bella v. Kandern 359
      - König's Barry
      - Neumaier's Miss
- Leda v. Langheim-Ostpr. 1550
  - Champ. Athos v. Biel 441
    - Rawyl v. Bern 222
      - Hektor I v. Biel
      - Scholl's Juno
    - Arm's Bella
      - Türk v. Enggistein, SHSB. 177
      - Bernhard's Vineta
  - Freya v. Bielefeld 385
    - Pluto v. Buochs, SHSB. 559
      - Pluto v. Arth 58
      - Bella-Belisar
    - Bella v. Kandern 359
      - König's Barry
      - Neumaier's Miss

1073. **Mausche's Siegfried vom Muggenhof (früher Nürnberg-Doos),** weiss mit rothem zerrissenem Mantel. Bes.: Gg. Wegerle und H. Bauer, Nürnberg-Doos.

Z.: C. Röder, Lauf b. Nürnberg.

Gew. 25. Mai 1902 v. *Champ. Mausche-Bär v. Cannstatt* 1072 a. *Heidi v. Lauf* 1504.

- Champ. Mausche Bär v Cannst. 1072
  - Barry-Cannstatt III 305
    - Pluto v. Buochs, SHSB. 559
      - Pluto v. Arth 58
      - Bella-Belisar
    - Bella v. Kandern 359
      - König's Barry
      - Neumeier's Miss
  - Minka-Barry-Cannstatt 609
    - Barry-Cannstatt I 448
      - Barry-Ravensburg 21
      - Waldenmaier's Bella 640
    - Lolla-Stuttgart 408
      - Jupiter-Belisar 39
      - Frikka-Lola
- Heidi v. Lauf 1504
  - Champ. Athos v. Biel 441
    - Rawyl v. Bern 222
      - Hektor I v. Biel
      - Scholl's Juno
    - Arm's Bella
      - Türk v. Enggistein, SHSB. 177
      - Vineta (Bernhard's)
  - Linda v. Wittelsbach 962
    - Barry-Sendling 467
      - Munichia-Barry 49
      - Waldenmeier's Bella 640
    - Ida v. Wittelsbach 584
      - Mun.-Barry-Frauenfeld 213
      - Queen Viktoria 156

Hündinnen (1096—1209).

1096. **Champion Adda-Urach-Plankstadt,** weiss mit rothen Platten, egale Kopfzeichnung, schwarze Maske. Bes.: Robert Kempel, Urach i. Württemberg, jetzt: **Professor Treiber, Plankstadt.** (Ist **langhaarig,** siehe auch dort.)

Z.: Robert Kempel, Urach, Wttbg.

Gew. 7. November 1901 v. *Tell-Urach* 1390 a. *Gemma-Urach* 1129.

Prämiirt: I. Pr. NK. u. JK., E.-Pr. f. b. langhaar. Hündin Heidelberg 01, I. Pr OK., Grosse goldene Siegermed. d. St. B.-Kl. u. EPr. f. b. Bernhardiner Würzburg 02, II. Pr Gr. Konk.K, I Pr. OK. Mannheim 02, I Pr. OK. u. SK. Neustadt a. d. H. 03.

Tell-Urach 1390	Champion Athos v. Biel 441	Rawyl v. Bern 222	Hector I v. Biel	
			Scholl's Juno	
		Arm's Bella	Türk v. Engistein SHSB.	
			Bernhard's Vineta [177	
	Rosetta 629	Djel 24	Gorm I, SHSB. 371	
			Bella v. Gundelding. 101	
		Fricka II	Grossglockner 201	
			Fricka-Lola	
Gemma-Urach 1129	Barry-Cannstatt III 305	Pluto v. Buochs, SHSB. 559	Pluto v. Arth 58	
			Steiner's Bella	
		Bella v. Kandern 359	König's Barry	
			Neumaier's Miss	
	Flora v. Basel 382	Montblanc, SHSB 403	Bayard, SHSB 204	
			Berna	
		Eveline 114	Ivo 25	
			Cora, SHSB. 96	

1097. **Alma-Böhm,** gelber Mantel, egale Kopfzeichnung. Bes.: J. Böhm, München, Kellerstrasse.

Z.: Besitzer.

Gew. 18. Februar 1901 v. *Caesar von Gundeldingen* a. *Mori-Pallas* 1178.

Caesar v. Gundeldingen	Jung-Rhyn v. Gundeldingen	Rhyn I v. Gundelding. 78	Gorm SHSB. 361	
			Blanka	
		Flora	Saturn	
			Bianka v. Luzern	
	Maitha	Rigi	Ivo 35	
			Cora, SHSB. 96	
		Barrine	Bello	
			Sabah	
Mori-Pallas 1178	Leon I v. Biel 492	Rawyl v. Bern 222	Hektor I v. Biel	
			Scholl's Juno	
		Lyonne	Hektor I v. Biel	
			Finette	
	Melli	Othello 56	Young-Medor 238	
			Isis 129	
		Sabah v. München 165	Munichia-Barry 49	
			Waldenmaier's Bella 640	

1098. **Altmark's Lionne,** rother Mantel mit wenig weiss. Bes.: Dr. Adam, Brunau (Altm.).

Z.: G. Pitow, Landsberg a. d. W.

Gew. 10 Mai 1901 v. *Bernhard vom Hospiz* 1039 a. *Linda-Rochus vom Rochusberg* 1158.

Bernhard vom Hospiz 1039	Hospizhund			
	Hospizhund			
Linda-Rochus v. Rochusberg 1158	Victor v. Wasserburg 698	Victor v. Basel	Pluto v. Buochs, SHB. 559	
			Bella v. Kandern 359	
		Sabah v. Olten 423	Caesar v. Olten 22	
			Belline II v. Olten 99	
	Sabah v. München 165	Munichia-Barry 49	Ivo 35	
			Berna	
		Waldenmair's Bella 640	Barry (ein. v. zweien d. E. Vogt, Winterthur)	
			Metta (des Zingg-Nagel, Kehlhof)	

1099. **Altmark's Pallas,** weiss mit dunkelrothen Platten. Bes.: Dr. Adam, Brunau (Altm.).

Z.: Besitzer.

Gew. 4. November 1901 v. *Hospiz-Bayard von Gundeldingen* a. *Freya von Bielefeld* 385.

Hospiz-Bayard von Gundeldingen	Türk (v. Hospiz)			
	Gemmi (v. Hospiz)			
Freya v. Bielefeld 385	Pluto v. Buochs, SHSB. 559	Pluto v. Arth 58	Pluto (Hospiz) 57	
			Steiner's Bella	
		Bella-Belisar	Belisar 16	
			Farly (vom Hospiz)	
	Bella v. Kandern 359	König's Barry	Herkules von Bern	
		Neumaier's Miss		

1100. **Augusta von Hirslanden,** weiss mit rothen Platten. Bes.: E. Joerin-Gerber, Zürich V, Chateau de l'Erémitage.

Z.: Derselbe.

Gew. 20. August 1900 v. *Champion Daniel von Hirslanden* 314 a. *Leda II von Hirslanden* 753.

- Champ. Daniel v. Hirslanden 314
  - Rhyn I v. Gundeldingen 78
    - Gorm, SHSB. 361
      - Barry-Deppeler
      - Gemmi-Deppeler
    - Blanka
      - Barry-Deppeler
      - Minder's Sense
  - Flora v. Basel 382
    - Montblanc, SHSB. 403
      - Bayard, SHSB. 304
      - Berna
    - Eveline 114
      - Ivo 35
      - Cora, SHSB. 96
- Leda II v. Hirslanden 753
  - Mentor v. Hirsland. 47
    - Pluto v. Arth 58
      - Pluto (Hospiz) 57
      - Steiner's Bella
    - Hero v. Hirsland. 262
      - Young-Barry 235
      - Lola II 265
  - Bellona III v. Hirslanden
    - Uranus v. Hirsland 85
      - Jupiter von Hirslanden
      - Lola von Hirslanden
    - Bella II v. Hirsland. 385
      - Mentor v. Hirslanden 47
      - Bernice v. Hirslanden

1101. **Azi-Floridsdorf,** weiss mit rothen Platten. Bes.: Emy von Mautner-Markhof, Floridsdorf bei Wien.

Z.: Theodor Brunnabend, Wien.

Gew. im Juni 1899 v. *Hector von Krieau* 317 a. *Fraya.*

Prämiirt: LE. OK., LE. NK. Wien 03.

- Hector von Krieau 317
  - Caesar
  - Thekla
- Fraya
  - Ali-Pascha 438
    - Barry-Panaria 185
      - Pluto novus
      - Judith
    - Birs v. Basel 102
      - Zar 195
      - Eveline 114
  - Nora v. Burgdorf 150
    - Barry
      - Türk SHSB. 177
    - Sabah-Langnau
      - Mars
      - Juno

1102. **Babette (genannt Norma),** weiss mit rothen Platten, egale Kopfzeichnung. Bes.: Direktor C. Eder, Hilvetihof bei Bolatitz, Ober-Schl.

Z.: Rittergutsbesitzer F. Happoldt, Nieder-Langenöls, Schl.

Gew. 11. Februar 1900 v. *Champion Munichia-Bayard* 331 a. *Stella* 768.

- Champion Munichia Bayard 331
  - Munichia-Montbl. 52
    - Caesar v. Olten 22
      - Jupiter 34
      - Isar I 151
    - Munichia-Troja 146
      - Krupp's Hektor 29
      - Queen 287
  - Munichia-Countess 145
    - Munichia-Barry 49
      - Ivo 35
      - Berna
    - Munichia-Troja 146
      - Krupp's Hektor 29
      - Queen 287
- Stella 768
  - Ali-Pascha 438
    - Barry-Panaria 158
      - Pluto novus
      - Judith
    - Birs v. Basel 102
      - Zar 195
      - Eveline 114
  - Juno v. d. Bosna 745
    - Pluto-Jupiter 335
      - Neumaier's Hosp.-Jupiter
      - Meta I-Frauenfeld
    - Rosa v. St. Leonhard, SHSB. 818
      - Neumaier's Hosp.-Jupiter
      - Flora v. Soloth., SHB. 629

1103. **Barbara (gen. Frikka),** weiss mit wenig rothen Platten. Bes.: Direktor C. Eder, Helvetihof b. Bolatitz, Ob.-Schles.

Z.: Rittergutsbes. F. Happoldt, Nieder-Langenöls, Schles.

Gew. 11. Februar 1900 v. *Champ. Munichia-Bayard* 331 a. *Stella* 768.

- Champ. Munichia-Bayard 331
  - Mun.-Montblanc 52
    - Caesar v. Olten 22
      - Jupiter 34
      - Isar I 151
    - Munichia-Troja 146
      - Krupp's Hektor 29
      - Queen 287
  - Munichia-Countess 145
    - Munichia-Barry 49
      - Ivo 35
      - Berna
    - Munichia-Troja 146
      - Krupp's Hektor 29
      - Queen 287
- Stella 768
  - Ali-Pascha 438
    - Barry-Panaria 158
      - Pluto novus
      - Judith
    - Birs v. Basel 102
      - Zar 195
      - Eveline 114
  - Juno v. d. Bosna 745
    - Pluto-Jupiter 335
      - Neumaier's Hospiz-Jupiter
      - Meta I-Frauenfeld
    - Rosa v. St. Leonhard, SHSB. 818
      - Neumaier's Hospiz-Jupiter
      - Flora v. Solothurn, SHSB. 629

1104. **Bella von Bensen,** weiss mit gelbrothen Platten und schwarzer Maske. Bes.: Eugénie Kaunitz, Schloss Bensen, Nordböhmen.

Z.: Besitzerin.

Gew. 27. September 1901 v. *Barry-Magnus von Hirslanden* 1245 a. *Bellona IV v. Hirslanden (Myrrha)* 1113.

Prämiirt: III. Pr. JK. München 02, zwei HLER. Wien 03.

- Barry-Magnus v. Hirsl. 1245
  - Apollo III v. Hirsl. 1211
    - Barry-Fischenthal 1231
      - Wächter's Barry
      - Flora
    - Belline-St. Leonhard
      - Neumaier's Mars 215
      - Bellona [314
  - Regina I v. Hirsl. 1614
    - Guido v. Hirsl. 667
      - Ch. Daniel v. Hirsl.
      - Cäcilia II v. Hirsl.
    - Lea v. Hirslanden
      - Leo v Hirsl. 209
      - Capella v. Hirsl. 109
- Bellona IV v. Hirslanden (Myrrha) 1113
  - Nero v. Biel 851
    - Barry-Studen
      - Barry-Apollo
      - Badi
    - Belline II (Zimmerli)
      - Cäsar v. Biel
      - Belline I
  - Eveline III v. Hirsl.
    - Mentor v. Hirsl. 47
      - Pluto v. Arth 58
      - Hero v. Hirsl. 262
    - Capella v. Hirsl. 109
      - Leander v. Hirsl.
      - Gemmy v. Hirsl.

1105. **Bella von Dessau,** weiss mit geströmten Platten. Bes.: Josef Adler, k. Flusswart, Ellgau, Post Nordendorf b. Augsburg.

Z.: Franz Steinweg, Krim.-Kommissär, Dessau.

Gew. 22. September 1902 v. *Rigi von Dessau* 1086 a. *Lony von Eisenach* 1562.

- Rigi v. Dessau 1086
  - Barry-Bob v. Bielefeld 1225
    - Champ. Bob III v. Biel 812
      - Ch. Athos v. Biel 441
      - Arm's Bella
    - Belline v. Lausanne
      - Rhyn II v. Lausanne
      - Bella v. Lausanne
  - Freya-Athos v. Bielefeld 738
    - Champ. Athos v. Biel 441
      - Rawyl v. Bern 222
      - Arm's Bella [559
    - Freya v. Bielefeld 385
      - Pluto v. Buochs, SHB.
      - Bella v. Kandern 359
- Lony v. Eisenach 1562
  - Umberto v. Klingenthal
    - Umberto I
      - Neumaier's Mars 215
      - Meta I-Frauenfeld
    - Camilla
      - Grossglockner 201
      - Nora III
  - Hero v. Nossen 939
    - Leon I v. Biel 492
      - Rawyl v. Bern 222
      - Lyonne
    - Frikka v. Bruck 574
      - Mun.-Barry-Frauenfeld 213
      - Isar I 278

Bella von Gundeldingen 101, weiss mit rothen Platten. Bes.: G. Kohler-Grütter, Basel.

Z.: Derselbe.

Gew. im Mai 1891 v. *Türk von Enggistein,* SHSB. 177, a. *Blanka.*

Prämiirt: III. Pr. OK., II. Pr. NK. München 94.

- **Türk v. Enggistein, SHSB. 177**
  - **Türk 83**
    - **Boss' Sultan I**
      - **Schamyl**
      - **Hündin Schumacherscher Zucht**
    - **Schumacher'sche Hündin**
  - **Flora, SHSB. 10**
    - **Barry, SHSB. 8**
      - **N. N. v. Gurtner**
      - **Lola I, SHSB. 26**
    - **Diana-B.**
      - **Barry A**
      - **Diana A**
- **Blanka**
  - **Barry-Deppeler**
    - **Barry (d. Egger-Fruttigen, Kandersteg**
    - **Tyras**
      - **Sultan-Sirius**
      - **Rhyn (sog. Rigisberg. Schäferhundrasse)**
  - **Minder's Sense**
    - **Barry-Deppeler**
      - **Barry (d. Egger-Fruttigen, Kandersteg**
      - **Tyras**
    - **Minder's Belline**

1106. **Bella-Happoldt,** rother Mantel mit korrekten weissen Abzeichen. Bes.: Rittergutsbesitzer Fritz Happoldt, Nieder-Langenöls, Kr. Lauban i. Schles.

Z.: Schneider, München.

Gew. 5. Juni 1898 v. *Munichia-Montblanc* 52 a. *Bella.*

- Munichia-Montblanc 52
  - Caesar v. Olten 22
    - Jupiter 34
      - Pluto (Hospiz) 57
      - Lea 142
    - Isar I (früher Nora v. Olten) 151
      - Dür's Barry v. Olten
      - Ida v. Olten 135
  - Munich.-Troja 146
    - Krupp's Hektor 29
      - Ivo 35
      - Belline (jetzt Champ. Sans-Peur) 548
    - Queen 287
      - Young-Barry 235
      - Schweinlin's Lola 266
- Bella
  - Marco-Mangfall 326
    - Rigi
      - Hercules, SHSB. 197
      - Rose 157
    - Alma
      - Roland
      - Clara
  - Flora-Theresia 569
    - Mun.-Barry-Frauenfeld 213
      - Barry (v. Hospiz, des Grimm, z. Fass, Wyl)
      - Meta I-Frauenfeld
    - Flora
      - Jung-Rawyl
      - Gemmy

1107. **Bella von Lichtenstein,** rother Mantel mit schwarzer Maske und weissen Abzeichen. Bes.: Otto Schütz, Hotelier, Friedrichsroda i. Thür.

Z.: Konrad Harnisch, Glauchau i. Sa.

Gew. 21. September 1899 v. *Aegir von Wingendorf* 646 a. *Juno von Glauchau* 746.

- Aegir v. Wingendorf 646
  - Mun.-Montblanc 52
    - Caesar v. Olten 22
      - Jupiter 34
      - Isar I 151
    - Munichia-Troja 146
      - Krupp's Hektor 29
      - Queen 287
  - Mirzl v. Söllbach 613
    - Munichia-Barry-Frauenfeld 213
      - Barry (v. Hospiz, des Grimm, z. Fass, Wyl)
      - Meta I-Frauenfeld
    - Munichia-Isar I 278
      - Herakles 31
      - Queen 287
- Juno v. Glauchau 746
  - Young-Jupiter 94
    - Neumaier's Hospiz-Jupiter
      - Pluto II (v. Hospiz)
      - Berna (v. Hospiz)
    - Meta I-Frauenfeld
      - Argos-Excelsior 178
  - Bellona v. Frauenfeld 367
    - Neumaier's Hospiz-Jupiter
      - Pluto II (v. Hospiz)
      - Berna (v. Hospiz)
    - Meta I-Frauenfeld
      - Argos-Excelsior 178

1108. **Bella vom Muggenhof (früher Nürnberg-Doos),** weiss mit rothen Platten. Bes.: Gg. Wegerle und H. Bauer, Nürnberg-Doos.

Z.: A. Reichenbach, Augsburg-Lechhausen.

Gew. im Januar 1900 v. *Cäsar v. Gundeldingen* a. *Bella*.

Prämiirt: III. Pr. Augsburg 01, I. u. EPr. OK. Augsburg 02, I. Pr. OK., I. Pr. ZK., I. Pr. GrK. u. EPr. nebst grosser Siegermedaille für besten St. Bernhardshund der Ausstellung Fürth.

- Cäsar v. Gundeldingen
  - Jung-Rhyn v. Gundeldingen
    - Rhyn v. Gundeldingen 78
      - Gorm, SHSB. 861
      - Blanka
    - Flora
      - Saturn
      - Bianka
  - Maitha
    - Rigi
      - Ivo 35
      - Cora (vom Hospiz)
    - Barrine
      - Bello
      - Sabah
- Bella (nicht nachzuweisen, da Besitzer verzogen.)

(Abbildung zwischen Seite 148 und 149.)

1109. **Bella von Schlüchtern,** weiss mit leuchtend rothen Platten. Bes.: J. Kappelmann, Oggersheim (Rheinpfalz).

Z.: L. Hildebrand, Schlüchtern.

Gew. 1. März 1899 v. *Kuno von Nidau* 490 a. *Bella* (Imhof, Güttingen).

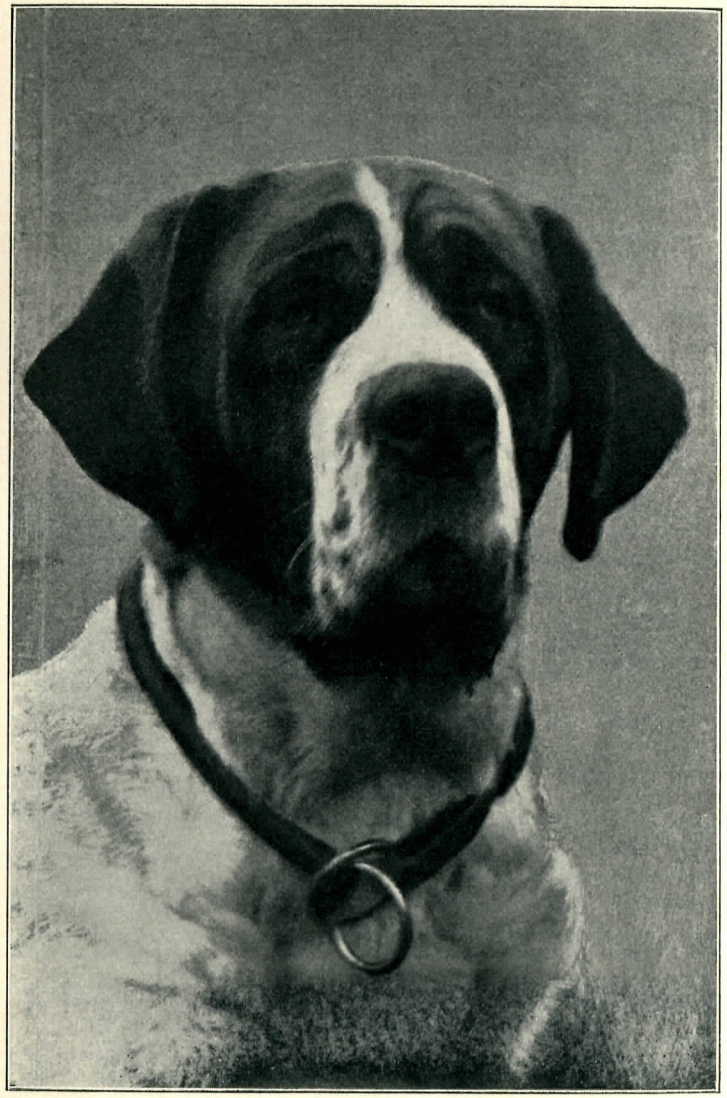

»Bella vom Muggenhof« 1108.
Bes.: Gg. Wegerle und Hans Bauer, Nürnberg Doos.

Kuno v. Nidau 490	Barry von Nidau 189	Hektor I v. Biel	King of Ashford
			Wanda II (Sigrist)
		Scholl's Juno	Rigi (des Bernh., Worb)
			Bellone (Sièche)
	Freya von Nidau SHSB. 385	Young-Pluto 91	Prinz v. Worb (Champion
			Belline [Guide)
		Minka (Vineta II v. Biel)	Max v. Richingen (von Wattenwyl)
			Lola-Altels, SHSB. 190
Bella (Imhof, Güttingen)	Güttinger's Rasko, SHSB. 1249	Barry-Amrisweil (Güttinger's)	Kean I 207 [SHSH. 802
			Dr. Künzli's Pallas III
		Berna (Güttinger's)	Gallas-Jupiter SHSB. 782
			Güttinger's Grimsel
	Wally	Zulu	Hospiz-Jupiter
			Bubat's Flora
		Sabah	Uto (des Barry)
			Paforte II

1110. **Bellina von Rudolfsheim,** weiss mit rothen Platten, egale schwarze Maske. Bes.: Rudolf Seidler, St. Bernhards-Zwinger »Rudolfsheim«, Graz, Wienerstrasse 63.

Z.: Besitzer.

Gew. 12. September 1897 v. *Young-Pluto-Jupiter* 706 a. *Rolly*.

Prämiirt: III. Pr. OK., II. Pr. ZK. Graz 02.

Champ. Young-Pluto-Jupiter 706	Pluto-Jupiter 335	Neumaier's Hospiz-Jupiter	Pluto II (vom Hospiz)
			Berna (vom Hospiz)
		Meta I-Frauenfeld	Argos-Excelsior 178
	Rosa	Neumaier's Hospiz-Jupiter	Pluto II (vom Hospiz)
			Berna (vom Hospiz)
		Flora v. Solothurn, SHSB. 629	Herkules, SHSB. 197
			Belline (Brunner-Subiger?)
Rolly	Tell	Ekkehard II 26	Ekkehard I [394
			Bernina d. Barry, SHSB.
		Eros 117	Tell I
			Sarah, SHSB. 113
	Juno		

1111. **Belline von Lausanne†,** weiss mit braunen Platten, egale Kopfzeichnung mit schwarzer Verbrämung. Bes.: Josef Reiss, Bruck b. München, Schöngeisingerstrasse.

Z.: H. Gottfried Bracher, Lausanne.

Gew. 15. März 1898 v. *Rhyn II von Lausanne* a. *Bella von Lausanne (von Cantine Proz)*.

Rhyn II v. Lausanne	Rhyn I v. Gundeldingen 78	Gorm, SHSB. 361	Barry-Deppeler
			Gemmi-Deppeler
		Blanka	Barry-Deppeler
			Minder's Sense
	Rilla v. Basel	Saturn	Roland v. Biel
			Rose
		Bianca v. Luzern	
Bella v. Lausanne (v. Cantine Proz)			



»Belline von Lausanne« † 1111. Bes.: Josef Reiss, Bruck b. München.

1112. **Belline-Urach von Gustrud,** weiss mit geströmten Platten, egale, schwarzverbrämte Maske. Bes.: Rudolf Deutsch, Budapest V, Bathorygasse 22.

Z.: Robert Kempel, Fabrikant, Urach (Württemberg).

Gew. 30. Okt. 1901 v. *Athos-Urach* 1218 a. *Berna von Kandern* 373.

Prämiirt: I. Pr. u. EPr. NK. Esslingen 03.

Athos-Urach 1218	Champion Athos v. Biel 441	Rawyl v. Bern 222	Hektor I v. Biel
			Scholl's Juno
		Arm's Bella	Türk v. Enggistein SHSB.
			Bernhard's Vineta [177
	Rosetta 629	Djel 24	Gorm, SHSB. 371
			Bella v. Gundeldingen 101
		Frikka II	Grossglockner 201
			Frikka-Lola
Berna-Urach 373	Pluto v. Buochs, SHSB. 559	Pluto v. Arth 58	Pluto (Hospiz) 57
			Steiner's Bella
		Steiner's Bella	Barry 14
			Sabah, SHSB. 90
	Bella v. Kandern 359	König's Barry	Herkules v. Bern
		Neumaier's Miss	

(Abbildung Seite 151.)

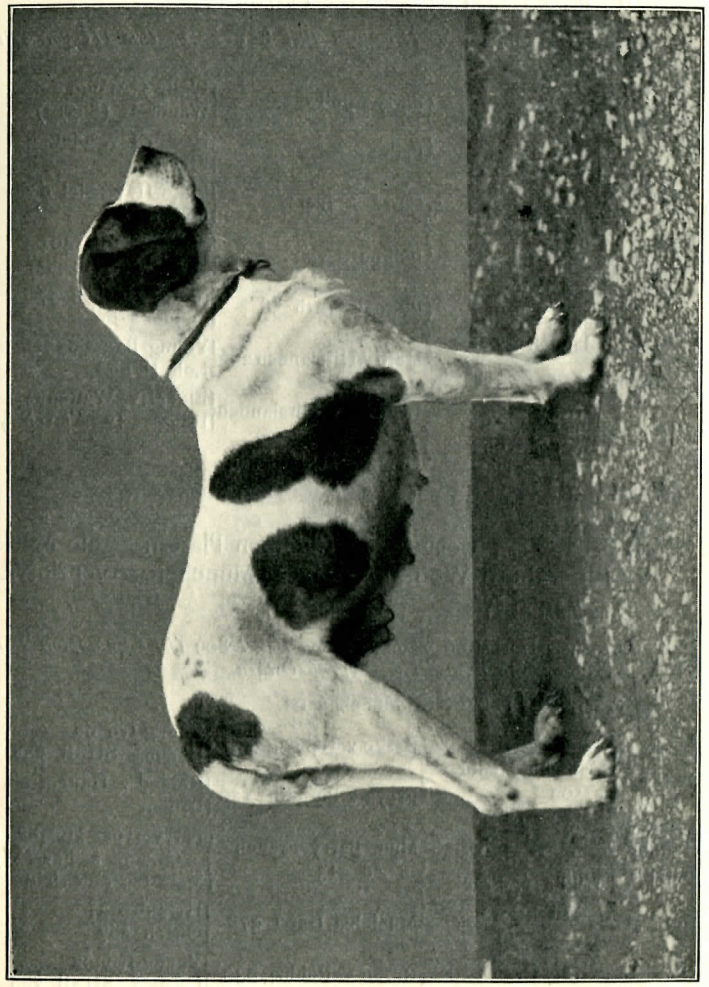

»Belline-Urach von Gustrud« 1112. Bes.: Rudolf Deutsch, Budapest V.

1113. **Bellona IV von Hirslanden (Rufname Myrrha),** weiss, egal gezeichnet, rother Kopf mit schwarzer Maske. Bes.: Frl. Eugénie Kaunitz, Schloss Bensen a. d. böhm. Nordbahn.

Z.: Ernst Joerin-Gerber, Zürich, Chateau Erémitage.

Gew. 15. Mai 99 v. *Nero von Biel* 851 a. *Eveline III von Hirslanden.*

- Nero v. Biel 851
  - Barry-Studen
    - Barry-Apollo
      - Wally's Apollo
      - Wanda II (Sigrist)
    - Badi
      - Hector I v. Biel
      - Finette
  - Belline II (Zimmerli)
    - Cäsar v. Biel
      - Pluto II v. Biel 69
      - Bella
    - Belline I
      - Seppi, SHSB. 401
      - Miss (vom Hospiz)
- Eveline III v. Hirslanden
  - Mentor v. Hirslanden 47
    - Pluto v. Arth 58
      - Pluto (Hospiz) 57
      - Steiner's Bella
    - Hero v. Hirslanden 262
      - Young-Barry 235
      - Lola II 265
  - Capella v. Hirslanden 109
    - Leander v. Hirslanden
      - Eiger (v. Wattenwyl)
      - Prinzess (v. Wattenwyl)
    - Gemmi v. Hirslanden

1114. **Birka-Ostara,** weiss mit rothgelben Platten, egale Maske. Bes.: Bernhard Wolfram-Kleiner, München, Aventinstr. 5.

Z.: Thierarzt Rucker, Höchstädt a. D.

Gew. im Herbst 99 v. *Bayard von Bruck* 809 *(jetzt Champion Barry von Gundeldingen)* a. *Pyrrha-Ostara.*

Prämiirt: III. Pr. NK. München 02.

- Bayard v. Bruck 809 (jetzt Chp. Barry v. Gundeldingen)
  - Munichia-Medor 502
    - Rasko v. Rehhag 339
      - Young-Ivo 92
      - Gemma, SHSB. 388
    - Freya v. Burgdorf 120
      - Roland v. Hauenstein 75
      - Belline
  - Frikka v. Bruck 574
    - Mun.-Barry-Frauenfeld 213
      - Barry (vom Hospiz) des Grimm, z. Fass, Wyl)
      - Meta I - Frauenfeld
    - Munichia-Isar I 278
      - Herakles 31
      - Queen 287
- Pyrrha-Ostara
  - Munichia-Medor 502
    - Rasko v. Rehhag 339
      - Young-Ivo 92
      - Gemma, SHSB. 388
    - Freya v. Burgdorf 120
      - Roland v. Hauenstein 75
      - Belline
  - Hertha-Ostara 741
    - Munichia-Montblanc 52
      - Caesar v. Olten 22
      - Munichia-Troja 146
    - Frikka v. Bruck 574
      - Mun.-Barry-Frauenfeld
      - Mun.-Isar I 278

1115. **Dina von Rügen (früher Lady),** weiss mit rothen Platten und schwarzverbrämter egaler Maske. Bes.: Prof. Dr. Katter, Puttbus a. Rügen.

Z.: Martin Bischoff, Flöha i. Sachsen.

Gew. 1. Oktober 1900 v. *Treu-Saxonia* a. *Phyllis-Saxonia* 763.

- Treu-Saxonia
  - Marko-Lichterfelde 675
    - Dr. Künzli's Fritz
      - Kean I 207
      - Berna (Hospiz)
    - Donna-Mayenhofer
      - Jupiter 34
      - Güttinger's Grimsel
  - Cessi-Lichterfelde 914
    - Jung-Pluto v. Arth 33
      - Pluto v. Arth 58
      - Berna 100
    - Lea
      - Jupiter 34
      - Juno
- Phyllis-Saxon. 763
  - Bello la grandios 189
    - Herkules, SHSH. 197
      - Mönch, SHSB. 174
      - Bella, SHSB. 194
    - Rose 157
      - Belisar 16
      - Nora v. St. Urban 149
  - Prinzess Minka
    - Portho's Belisar 65
      - Belisar 16
      - Queen 287
    - Dora 111
      - Belisar 16
      - Silva-Mehlem 291

1116. **Dora von Bern,** weiss mit rothen Platten, egale Kopfzeichnung. Bes.: Dr. med. Josef Braun, Graz, Brockmanngasse 16.

Z.: C. Fleischmann-Stettler, s. Zt. Solothurn, Schweiz.

Gew. 18. August 1897 v. *Barry von Oensingen* a. *Fortuna* 384.

- Barry von Oensingen
  - Jupiter 34
    - Pluto (Hospiz) 57
      - Türk (v. Hospiz)
      - Pallas (v. Hospiz)
    - Lea 142
      - Apollo I 2
      - Bernice 106
  - Ida v. Olten 135
    - Belisar 16
      - Porthos (v. Cantine Proz)
      - Sabah 162
    - Nora v. St. Urban 149
      - Leon 42
      - Belline 107
- Fortuna 384
  - Türk
    - Herkules, SBSB. 197
      - Mönch SHSB. 174
      - Bella, SHSB. 194
    - Rose 157
      - Belisar 16
      - Nora v. St. Urban 149
  - Inka
    - Grossglockner 201
      - Tell I
      - Lea 142
    - Eveline 114
      - Ivo 35
      - Cora, SHSB. 96

1117. **Erica von Gundeldingen,** weiss mit rothen Platten, egale Kopfzeichnung. Bes.: Conrad Zwickel, Schwabach, Villa Eichwasen.

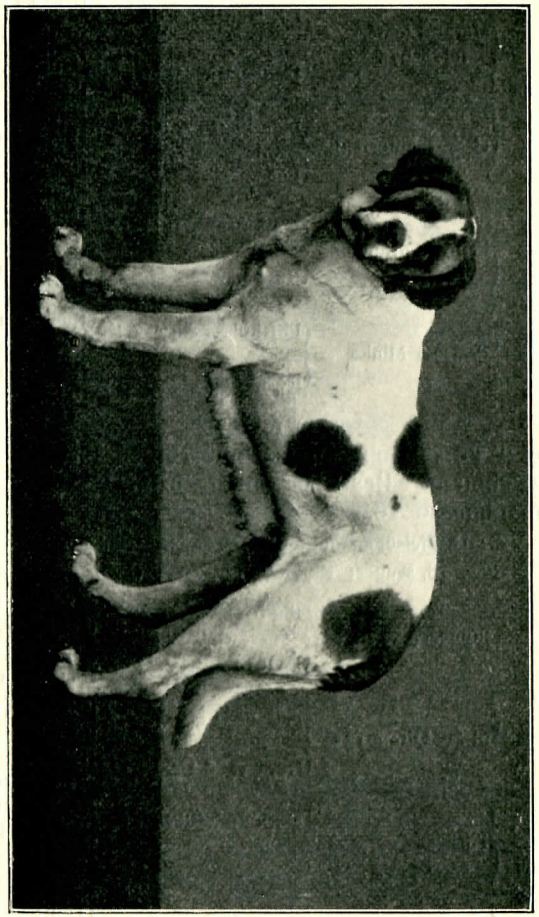

»Erica von Gundeldingen« 1117. Bes.: Conrad Zwickel, Schwabach.

Z.: G. Kohler-Grütter, Basel.

Gew. 4. März 1899 v. *Barry* a. *Belline.*

Prämiirt: I. Pr. u. EPr. OK. u NK., I. Pr. Schweizer ZK. Würzburg 02, II. Pr. OK. München, II. Pr. OK. Stuttgart 02, III. Pr. OK. Neustadt 03.

- Barry
  - Bob
    - Gyr
      - Caesar
      - Lubra
    - Juno
      - Deppeler's Barry
      - Deppeler's Prinzess
  - Rosetti v. Gundeldingen
    - Gorm, SHSB. 361
      - Deppeler's Barry
      - Deppeler's Gemmi
    - Bella v. Gundeldingen 101
      - Türk v. Enggistein SHSB. [177
      - Blanka
- Belline
  - Rhyn I v. Gundeldingen 78
    - Gorm, SHSB. 361
      - Deppeler's Barry
      - Deppeler's Gemmi
    - Blanka
      - Deppeler's Barry
      - Minder's Sense
  - Maitha
    - Rigi
      - Ivo 35
      - Cora (Hospiz)
    - Barrine
      - Bello
      - Sabah

(Abbildung Seite 154.)

1118. **Erna vom Tobel,** weiss mit rothbraunen Platten, egale verbrämte Maske. Bes.: A. Schmid-Frey, Hochdorf.

Z.: Derselbe.

Gew. 10 März 1898 v. *Guido vom Tobel* a. *Lola von Solothurn.*

- Guido v. Tobel
  - Brutus v. Tobel 308
    - Rawyl v. Bern 222
      - Hektor I v. Biel
      - Scholl's Juno
    - Helene v. Solothurn 1130
      - Neumaier's Hosp.-Jupiter
      - Flora v. Soloth. SHSB 629
  - Furka v. Tobel 934
    - Barry-Göppingen 452
      - Barry-Cannstatt 448
      - Lolla-Stuttgart
    - Sarah-Nürtingen 995
      - Nero-Nürtingen 214
      - Berna v. Basel 552
- Lola v. Solothurn
  - Hector v. Solothurn
    - Herkules v. Bern
    - Miss v. Sterki-Batterkinden
  - Flora-Gehrig-St. Urban
    - Kuno v. Rothrist
    - Olda (v. Rosa v. Olten)

1119. **Flora von Bielefeld,** rother Mantel mit weissen Abzeichen. Bes.: Carl Wellmann, Bielefeld. Düppelstrasse 3.

Z.: Derselbe.

Gew. 30. September 1900 v. *Barry-Bob von Bielefeld* 1225 a. *Freya-Athos von Bielefeld* 738.

- Barry-Bob v. Bielefeld 1225
  - Champion Bob III v. Biel 812
    - Champ. Athos v. Biel 441
      - Rawyl v. Bern 222
      - Arm's Bella
    - Arm's Bella
      - Türk v. Enggistein, SHSB. 177
      - Bernhard's Vineta
  - Belline von Lausanne 1111
    - Rhyn II v. Lausanne
      - Rhyn I v. Gundelding. 78
      - Rilla v. Basel
    - Bella von Lausanne (v. Cantine Proz)
- Freya-Athos v. Bielefeld 738
  - Champion Athos v. Biel 441
    - Rawyl v. Bern 222
      - Hektor I v. Biel
      - Scholl's Juno [177
    - Arm's Bella
      - Türk v. Enggistein, SHSB.
      - Bernhard's Vineta
  - Freya I v. Bielefeld 385
    - Pluto v. Buochs, SHSB. 559
      - Pluto v. Arth 58
      - Bella-Belisar
    - Bella v. Kandern 359
      - König's Barry
      - Neumaier's Miss (Schumacher'sche Zucht)

1120. **Flora-Göppingen,** weiss mit rothen Platten. Bes.: G. Hessenthaler, Göppingen.

Z.: Derselbe.

Gew. 6. Juni 1899 v. *Barry-Saulgau II* 465 a. *Belline-Göppingen* 718.

Prämiirt: I. Pr. JK. Esslingen 00, I. Pr. JK. und D. ZK. Mannheim 00.

- Barry-Saulg. II 465
  - Kean I 207
    - Tell I
      - Türk 83
      - Flora, SHSB. 10
    - Lea 142
      - Apollo I 2
      - Bernice 106
  - Ilse 130
    - Tell I
      - Türk 83
      - Flora, SHSB. 10
    - Sarah, SHSB. 113
      - Barry
      - Belline
- Belline-Göppingen 718
  - Condor verus, SHSB. 835
    - Ekkehard, SHSB. 834
      - Barry le vieux, SHSB. 104
      - Pallas (vom Hospiz)
    - Dido I, SHSB. 105
      - Young-Barry 235
      - Rosa d. Barry, SHSB. 391
  - Maienhofer's Donna
    - Jupiter 34
      - Pluto (Hospiz) 57
      - Lea 142
    - Güttinger's Grimsel
      - Rigi v. Basel, SHSB. 180
      - Zoa, SHSB. 192

1121. **Flora-Greuth (früher Sauter's Flora),** weiss mit rothen Platten. Bes.: Lehrer J. Haug, Unterkammlach (Schwab.), jetzt: **Dr. Clos, Memmingen.**

Z.: Otto Barth, Göppingen.

Gew. 5 Mai 1900 v. *Rino-Glockner-Göppingen* 863 a. *Minka-Greuth* 1581.

Prämiirt: I. Pr. JK. Schau Göppingen 01, I. Pr. Schau Esslingen 01, I. Pr. OK. Schau Memmingen 03.

- Rino-Glockner-Göppingen 863
  - Rino 341
    - Barry (Bes. Weber)
      - Kean I 207
      - Pallas III
    - Dido II
      - Ekkehard, SHSB. 34
      - Dido I
  - Yellow v. Königsstuhl 644
    - Grossglockner 201
      - Tell I
      - Lea
    - Carmen 248
      - Barry (Thürstein, Basel)
      - Nickau's Nora II
- Minka-Greuth 1581
  - Roland-Stöckach 519
    - Ivo 35
      - Leon 42
      - Belline 107
    - Schweinlin's Lola 266
      - Mönch, SHSB. 174
      - Bella, SHSB. 194
  - Lionne v. Kempten
    - Toronne
      - Jupiter
      - Lola II 265
    - Nora II (Nickau's)
      - Barry (Thürstein, Basel)
      - Nora I

1122. **Flora von Hirslanden,** weiss mit rothen Platten. Bes.: E. Joerin-Gerber, Zürich, Chateau de l'Erémitage.

Z.: G. Kohler-Grütter, Basel.

Gew. 21. Mai 1900 v. *Jupiter II v. Gundeldingen* a. *Belline.*

- Jupiter II von Gundeldingen
  - Jupiter I v. Gundeldingen
    - Hospiz-Jupiter
    - Flora v. Hauenstein 121
      - Krupp's Hektor 29
      - Juno v. Biel 136
  - Maitha
    - Rigi
      - Ivo 35
      - Cora, SHSB. 96
    - Barrine
      - Bello
      - Sabah
- Belline
  - Barry
    - Rhyn I v. Gundeldingen 78
      - Gorm, SHSB. 361
      - Blanca
    - Flora v. Basel 382
      - Montblanc, SHSB. 304
      - Eveline 114
  - Bella
    - Cäsar
      - Pluto II v. Biel 69
      - Bella I v. Gundeldingen 101
    - Belline
      - Ivo 35
      - HündinTschaggeni's-Thun

1123. **Flora von Nossen,** weiss mit rothgelben Platten, schwarzverbrämte Maske. Bes.: Gustav Scheibe, Kaufmann, Nossen i. S., jetzt: **A. Klemmer, Kittlitz (Böhm.)**

Z.: Andermatt, Lausanne, Schweiz.

Gew. 1897 v. *Jupiter-Socin* a. *Flora von Hauenstein* 121.

Prämiirt: II. Pr. OK. Basel 00, I. Pr. u. EPr. OK. Basel 02, III. Pr. OK. Apolda 03, III. Pr. OK. Chemnitz 03.

- Jupiter-Socin
  - Jupiter v. Gundeldingen
    - Neumaier's Hospiz-Jupiter
      - Pluto II (v. Hospiz)
      - Berna (v. Hospiz)
- Flora v. Hauenstein 121
  - Krupp's Hektor 29
    - Ivo 35
      - Leon 42
      - Belline 107
    - Belline (jetzt Champ. Sans-Peur) 548
      - Siegenthaler's Barry
      - Belline 107
  - Juno v. Biel 136
    - Deppeler's Barry
      - Barry (d. Egger-Fruttigen, Kandersteg)
      - Tyras
    - Deppeler's Prinzess
      - Condor
      - Deppeler's Belline

1124. **Flora-Pforzheim,** weiss mit rothen Platten. Bes.: G. F. Herbst, Fabrikant, Pforzheim.

Z.: Alb. Staudt jr., Saulgau, Wttbg.

Gew. 5. Mai 1899 v. *Barry-Saulgau II* 465 a. *Elsa II v. Hirslanden.*

Prämiirt: II. Pr. JK. München 00.

- Barry-Saulgau II 465
  - Kean I 207
    - Tell I
      - Türk 83
      - Flora, SHSB. 10
    - Lea 142
      - Apollo I 2
      - Bernice 106
  - Ilse 130
    - Tell I
      - Türk 83
      - Flora, SHSB. 10
    - Sarah, SHSB. 113
      - Barry, SHSB. 6
      - Belline, SHSB. 108
- Elsa II v. Hirslanden
  - Neumaier's Mars 215
    - Hektor
      - Pluto (Hospiz) 57
      - Juno v. Vaduz 133
    - Tamina II
      - Säntis
      - Tamina I
  - Berna v. Küssnacht, SHSB. 814
    - Neumaier's Porthos
    - Flora v. Küssnacht
      - Orsino v. Hirsl. 55
      - Bernice v. Hirsl.

1125. **Flora v. d. Ruprechtsau,** weiss mit rothgelben Platten. Bes.: K. Schöpflin, Strassburg i. E., Ruprechtsauer Allee 28.

Z.: Otto Pausch, Styrum a. d. Ruhr.

Gew. 19. Januar 1900 v. *Barry-Cannstatt III* 305 a. *Margot vom Tobel* 970.

Prämiirt: II. Pr. OK., I. Pr. u. EPr. NK., I. Pr. D. ZK. Heidelberg 01, IV. Pr. OK. Frankfurt a. M. Febr 02, I. Pr. OK. u. EPr. für beste Bernhardinerhündin der Ausstellung Esslingen 03, I. Pr. OK. u. SK. Bonn 03, Ia. Pr. OK. u. EPr. (Schau) Strassburg 03.



»Flora von der Ruprechtsau« 1125. Bes.: K. Schöpflin, Strassburg i. E.

- Barry-Cannstatt III 305
  - Pluto v. Buochs, SHSB. 559
    - Pluto v. Arth 58
      - Pluto (Hospiz) 57
      - Steiner's Bella
    - Bella-Belisar
      - Belisar 16
      - Farly (vom Hospiz)
  - Bella v. Kandern 359
    - König's Barry
      - Hercules v. Bern
      - Neumaier's Miss (Schumacher'sche Zucht)
- Margot v. Tobel 970
  - Brutus v. Tobel 308
    - Rawyl v. Bern 222
      - Hektor I v. Biel
      - Scholl's Juno
    - Helene v. Solothurn. 1130
      - Neumaier's Hospiz-Jupiter
      - Flora a. Solothurn, SHSB. 629
  - Flora I v. Tobel
    - Barry v. Neckar
      - Nero v. Nürtingen 214
      - Lola-Beuerle
    - Cora v. Altbach
      - Czar-Urach 313
      - Bella-Urach 362

(Abbildung Seite 159.)

1126. **Flora von Straubing,** weiss mit grosser rother Platte auf der Ruthenwurzel, schwarz verbrämte Maske. Bes.: C. Horn, Apotheker, Straubing, Ludwigs-Apotheke.

Z.: Nimmervoll, Regensburg.

Gew. im August 1899 v. *Bob (Brütting-Nürnberg)* a. *Cora (Nimmervoll-Regensburg).*

Prämiirt: II. Pr. NK. Amberg 00, HLE. OK. Heidelberg 01, V. Pr. OK., III. Pr. EK. Frankfurt 02.

- Bob (Brütting-Nürnberg)
  - Milan v. Bern 679
    - Rawyl v. Bern 222
      - Hektor I v. Biel
      - Scholl's Juno
    - Briska I
      - Deppeler's Max 48
      - Rose 157
  - Minka v. Bern
    - Royal 225
      - Medor
      - Bella-Royal
    - Vineta II
      - Tartagnan
      - Minka I (Gurtner)
- Cora (Nimmervoll-Regensburg)
  - Leo v. Hirsl. 209
    - Rawyl v. Basel 221
      - Guido (Knechtenhofer)
      - Wanda (Müller, Thun)
    - Zarin v. Basel, SHSB. 376
      - Heros (von Barry v. Lahr, SHSB. 198)
      - Belline v. Olten 105
  - Irma-Ratisbona
    - Barry v. Biel 179
      - Pluto II
      - Bella
    - Senta-Pforzheim, SHSB. 624
      - Dr. Rappaz' Boy
      - Belline, SHSB. 108

Freya-Athos von Bielefeld 738, weiss mit rothgeströmten Platten. Bes.: Carl Wellmann, Bielefeld, Düppelstr. 3.

Z.: Besitzer.

Gew. 9. Januar 1898 v. *Champ. Athos von Biel* 441 a. *Freya von Bielefeld* 385.

- Champ. Athos v. Biel 441
  - Rawyl v. Bern 222
    - Hektor I v. Biel
      - King of Ashford
      - Wanda II (Sigrist's)
    - Scholl's Juno
      - Rigi (des Bernhard, Worb)
      - Bellone (Sièche)
  - Arm's Bella
    - **Türk v. Enggistein, SHSB. 177**
      - **Max v. Richingen**
      - **Lola-Altels,** SHSB. 190
    - **Vineta (Bernhard's)**
      - **Türk 83**
      - **Flora, SHSB. 10**
- Freya v. Bielefeld 385
  - Pluto v. Buochs, SHSB. 559
    - Pluto v. Arth 58
      - Pluto (Hospiz) 57
      - Steiner's Bella
    - Bella-Belisar
      - Belisar 16
      - Farly (vom Hospiz)
  - Bella v. Kandern 359
    - König's Barry
      - Herkules v. Bern
      - Neumaier's Miss (Schumacher'sche Zucht)

1127 **Freya III von Hirslanden-Titisee,** weiss mit zerrissenem rothem Mantel. Bes.; Meyer-Grosse, Titisee i. B.

Z.: E. Joerin-Gerber, Zürich V, Château de l'Erèmitage.

Gew. 15. Oktober 1900 v. *Tell* a. *Wolga.*

Prämiirt: III. Pr. OK., II Pr. NK., III. Pr. EK., IV Pr. NK, I. Pr. PK. Frankfurt a. M. 03.

- Tell
  - Tappes
    - Kean I 207
      - Tell I
      - Lea 142
    - Ilse 130
      - Tell I
      - Sarah, SHSB. 113
  - Hero
    - Young-Medor 238
      - Medor I
      - Silve-Plavia 290
    - Erika
      - Rawyl v. Basel 221
      - Siegmund's Cora
- Wolga
  - Milan
    - Rawyl v. Basel 221
      - Guido (Knechtenhofer)
      - Wanda (Müller, Thun)
    - Briska I
      - Deppeler's Max 48
      - Rose 157
  - Alma
    - Jupiter II
      - Juno v. Vaduz 133
        - Jupiter (vom Hospiz)
        - Lola II 265

(Abbildung Seite 162.)

1128. **Freya von der Saar,** weiss mit gelben Platten. Bes.: Heinr. Eyer, St. Johann a. d. Saar.

Z.: Senftinger, Cafetier, St. Johann a. d. Saar.

Gew. 10. Dezember 1901 v. *Barry v. Stollengarten* 657 a. *Juno.*

Prämiirt: II. Pr. JK., III. Pr. OK. u. NK. St. Johann 02.

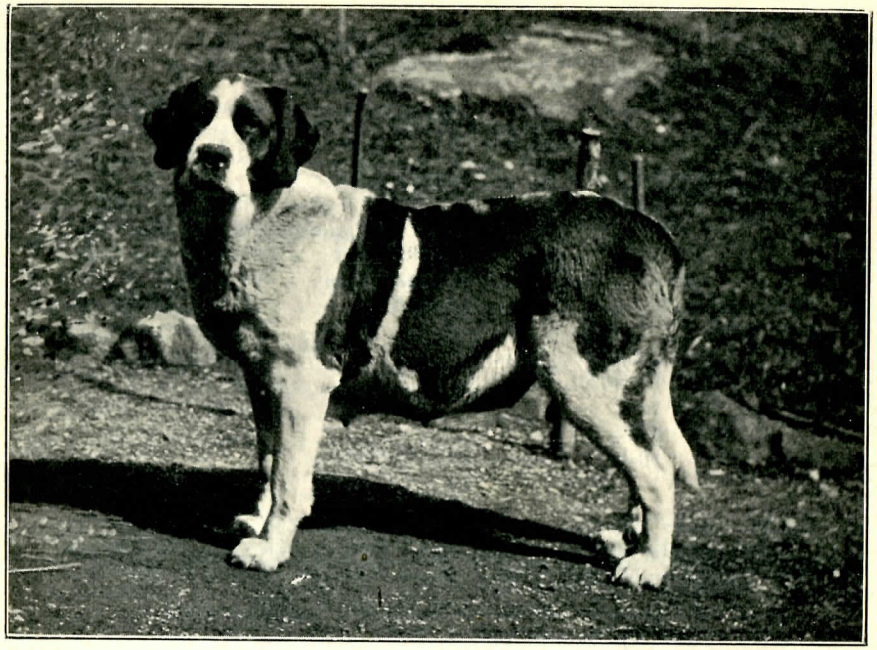

»Freya III von Hirslanden« 1127. Bes.: Meyer-Grosse, Titisee i. B.

- Barry v. Stollengarten 657
  - Othello 56
    - Young Medor 238
      - Medor I
      - Silva-Plavia 290
    - Isis 129
      - Krupp's Hektor 29
      - Queen 287
  - Ilse (gen. Thuringia)
    - Young-Medor 238
      - Medor I
      - Silva-Plavia 290
    - Sabah
      - Belisar 16
      - Furka v. München 254
- Juno
  - Barry-Cannstatt 448
    - Barry-Ravensburg 21
      - Kean I 207
      - Ilse 130
    - Waldenmeyer's Bella 640
      - Barry (einer v. zweien d. E. Vogt, Winterthur)
      - Metta (d. Zing-Nagel, Kehlhof)
  - Luna v. Hirslanden 604
    - Mentor v. Hirsl. 47
      - Pluto v. Arth 58
      - Hero v. Hirsl. 262
    - Erica v. Hirslanden
      - Leander v. Hirsl.
      - Bernice v. Hirsl.

1129 **Gemma-Urach,** weiss mit leuchtend rothem, zerrissenem Mantel, egale schwarz verbrämte Maske. Bes.: Fabrikant Robert Kempel, Urach i. Württ.

Z.: Derselbe.

Gew. 21. Oktober 1898 v. *Barry-Cannstatt III* 305 a. *Flora v. Basel* 382.

Prämiirt: I. Pr. u. EPr. OK. u. NK. Mannheim 1902.

- Barry-Cannstatt III 305
  - Pluto v. Buochs, SHSB. 559
    - Pluto v. Arth 59
      - Pluto (Hospiz) 57
      - Bella (Steiner's)
    - Steiner's Bella
      - Belisar 16
      - Farly v. Hospiz
  - Bella v. Kandern 359
    - König's Barry
      - Jupiter 34
      - Ida v. Olten 135
    - Neumaier's Miss (Schumacher'sche Zucht)
- Flora v. Basel 382
  - Montblanc, SHSB. 403
    - Bayard, SHSB. 204
      - Marko 325
      - Barry
    - Berna
      - Pari, SHSB. 98
      - Clara, 110
  - Eveline 114
    - Ivo 35
      - Leon 42
      - Bellıne 107
    - Cora, SHSB. 96
      - Dr. Rappaz' Türk
      - Bellone v. Hospiz

Ghita 389, weiss mit zerrissenem rothem Mantel. Bes.: Frau Baronin von Moll, Villa Lagarina (Süd-Tirol).

Z.: Frau Gräfin Larisch-Wallersee, München.

Gew. 28. November 1893 v. *Djel* 24 a. *Frikka Lola.*

- Djel 24
  - **Gorm, SHSB. 361**
    - **Barry-Deppeler**
      - **Barry (d. Egger-Fruttingen, Kandersteg)**
      - **Tyras**
    - **Gemmi-Deppeler**
      - **Moritz 51**
      - **Belline-Deppeler**
  - **Bella v. Gundeldingen 101**
    - **Türk v. Enggistein, SHSB. 177**
      - **Türk 83**
      - **Flora, SHSB. 10**
    - **Blanka**
      - **Barry-Deppeler**
      - **Minder's Sense**
- Frikka-Lola
  - Grossglockner 261
    - Tell I
      - Türk 83
      - Flora, SHSB. 10
    - Lea 142
      - Apollo I 2
      - Bernice 106
  - Countess II
    - Rigi
    - Countess I
      - Rigi
      - Freya II

1130. **Helene von Solothurn** (SHSB. 1261) †, weiss mit rothen Platten.

Z.: F. Bartlomé, Solothurn.

Gew. 4. April 1893 v. *Neumaier's Hospiz-Jupiter* a. *Flora o. Solothurn,* SHSB. 629.

Neumaier's Hospiz-Jupiter — Pluto II (v. Hospiz) / Berna (vom Hospiz)
Flora v. Solothurn, SHSB. 629 — Herkules, SHSB. 197 — Mönch, SHSB 197 — Moritz, SHSB. 7 / Belline-Deppeler
Bella, SHSB. 194 — Leon 42 / Belline 107
Belline (Brunner-Subiger?) aus Dür's Zucht

1131. **Hero von Tanneck,** † weiss mit rothen Platten. Bes.: Dr. L. Schad, Marburg a. L., Tanneck.

Z.: Dr. Calaminus, Langendiebach b. Hanau.
Gew. 20. Dezember 1897 v. *Pluto von Kandern* 336 a. *Hero von Burgstädt* 581.

Pluto v. Kandern 336 — Pluto v. Buochs SHSB. 559 — Pluto v. Arth 58 — Pluto (Hospiz) 57 / Bella (Steiner's)
Bella-Belisar — Belisar 16 / Farly (v. Hospiz)
Bella v. Kandern 359 — König's Barry — Herkules v. Bern
Neumaier's Miss (Schumacher'sche Zucht)
Hero v. Burgstädt 581 — Othello 56 — Young-Medor 238 — Medor I / Silva-Plavia 290
Isis 129 — Klupp's Hector 29 / Queen 287
Lola — Young-Medor 238 — Medor I / Silva Plavia 290
Furka v. München 254 — Apollo / Schweinlin's Lola 266

1132. **Hertha-Floridsdorf,** weiss mit gelben Platten, starke schwarzverbrämte egale Maske. Bes: Emy von Mautner, Markhof, Floridsdorf b. Wien.

Z.: Max Naether, München.
Gew. 2. Sept. 1900 v. *Wodan von Schwabing* 701 a. *Portha* 1608.
Prämiirt: III. Pr. OK. und BK. Wien 03.

Wodan von Schwabing 701 — Pluto v. Rottach — Djel 24 — Gorm, SHSB. 361 [101 / Bella v. Gundeldingen
Minka — Young-Barry of Reud- / Reisbeitz' Flora [nitz
Flora (Wall-München) — Munichia-Barry-Frauenfeld 213 — Barry (v. Hospiz) des Grimm, z. Fass, Wyl / Meta I-Frauenfeld
Werra (d. Hofr. Diehl, München) — Young-Rawyl / Gemmi
Portha 1608 — Munichia-Barry-Frauenfeld 213 — Barry (v. Hospiz) des Grimm, z. Fass, Wyl
Meta I-Frauenfeld — Argos-Excelsior 178
Queen 287 — Young-Barry 235 — Barry / Leu
Schweinlin's Lola 266 — Mönch, SHSB. 174 / Bella, SHSB. 194

1133. **Hirka von Hirslanden** †, weiss mit zerrissenem rothem Mantel, leicht schwarzverbrämt. Bes.: Josef Const. Schultz, Wien-Hetzendorf.

Z.: Ernst Joerin-Gerber, Hirslanden-Zürich
Gew. 2. Dezember 1897 v. *Mentor von Hirslanden* 47 a. *Bella III von Hirslanden.*

Mentor v. Hirslanden 47 — Pluto v. Arth 58 — Pluto (Hospiz) 57 — Türk (vom Hospiz) / Pallas (vom Hospiz)
Bella — Dr. Schwab's Barry 14 / Sabah
Hero v. Hirslanden 262 — Young-Barry 235 — Barry / Leu
Lola II 265 — Cäsar / Lola I, SHSB. 26
Bella III von Hirslanden — Uranus v. Hirslanden 85 — Jupiter v. Hirslanden — Pilatus v. Aarburg / Gemmi
Lola v. Hirslanden — Pluto v. Arth 58 / Hero v. Hirsland. 262
Bella II v. Hirslanden 358 — Mentor v. Hirsl. 47 — Pluto v. Arth 58 / Hero v. Hirsland. 262
Berna — Mönch / Bernice

1134. **Ilse von Rostock,** weiss mit rothen Platten, egale schwarze Maske. Bes.: M. Steinwedel, Thierarzt, Rostock, Paulstr. 15.

Z.: F. Bartlomé, Solothurn.
Gew. 28. April 1901 v. *Champion Prinz von Solothurn* 1084 a. *Sarah von Solothurn.*

Champ. Prinz v. Solothurn 1084 — Rhyn II v. Lausanne — Rhyn Iv. Gundeldingen 78 — Gorm, SHSB. 361 / Blanka (v. Depp. Barry)
Bella v. Gundeldingen — Saturn / Bianka v. Luzern
Bella v. Lausanne — aus Hunden von Cantine Proz
Sarah von Solothurn — Rawyl v. Bern 222 — Hektor I v. Biel — King of Ashford / Wanda II (Sigrist)
Scholl's Juno — Guido (Knechtenhofer) / Wanda I (Müller, Thun)
Helene v Solothurn 1130 — Neumaier's Hospiz-Jupiter — Pluto II (v. Hospiz) / Berna (v. Hospiz)
Flora v. Solothurn, SHSB. 629 — Herkules, SHSB. 197 / Belline (Brunner-Subiger?)

1135. **Inga-Uracia,** weiss mit rothem Mantel, schwarzverbrämte Maske. Bes.: von Neander, Chursdorf b. Dieckow N.-M.

Z.: Carl Loepthien, Urach.
Gew. 19. Juni 1901 v. *Hector-Uracia* 1298 a. *Meta-Uracia* 1172.

Hector-Uracia 1298	Lord-Uracia 842	Munichia-Medor 502	Rasko v. Rehhag 339
			Freya v. Burgdorf 120
		Munichia-Meta II 615	Neumaier's Mars 215
			Meta v. Stammheim
	Flora-Uracia	Wotan-Urach 537	Blösch's Bob
			Lyonne 268
		Lea v. Kirchheim 597	Roland-Stöckach 519
			Lola-Stuttgart 408
Meta-Uracia 1172	Munichia-Montblanc 52	Caesar v. Olten 22	Jupiter 34
			Isar I 151
		Munichia-Troja 146	Krupp's Hektor 29
			Queen 287
	Hertha v. Meckelfeld 942	Barry-Saulgau I 182	Kean I 207
			Mira, SHSB. 872
		Grethe v. Meckelfeld 936	Grossglockner 201
			Bella

1136. **Irma von Ellingen,** weiss mit gelben Platten. Bes.: Walter William, cand. med. vet., München.

Z.: J. Böhm, München.

Gew. 18. Februar 1901 v. *Caesar von Gundeldingen* a. *Mori-Pallas* 1178.

Prämiirt: II. und EPr. OK., II. Pr. NK. Mannheim 02, II. Pr. OK. München 02, I. Pr. OK. Neustadt a. H. und Kl.-Med. 03.

Caesar von Gundeldingen	Jung-Rhyn von Gundeldingen	Rhyn I v. Gundeldingen 78	Gorm, SHSB. 361
			Blanka
		Flora	Saturn
			Bianka v. Luzern
	Maitha, SHSB. 1272	Rigi, SHSB. 580	Ivo 35
			Cora v. Hospiz
		Zarin, SHSB. 376	Bello
			Sabah
Mori-Pallas 1178	Leon I v. Biel 492	Rawyl v. Bern 222	Hektor I v. Biel
			Scholl's Juno
		Lyonne	Hektor I v. Biel
			Finette
	Melli	Othello 56	Young-Medor 238
			Isis 129
		Sabah v. München 165	Munichia-Barry 49
			Waldenmaier's Bella 640

1137. **Irma-Mangfall,** weiss mit rothgelben Platten, egale Maske. Bes.: Mathias Meyer, städt. Betriebsleiter, München, Forstenriederstr. 151.

Z.: Derselbe.

Gew. 30. Januar 1897 v. *Othello* 56 a. *Isaria-Mangfall* 400.

Prämiirt: HLE. OK., III. Pr. BK., III. Pr NK, HLE. VK. Regensburg 98.

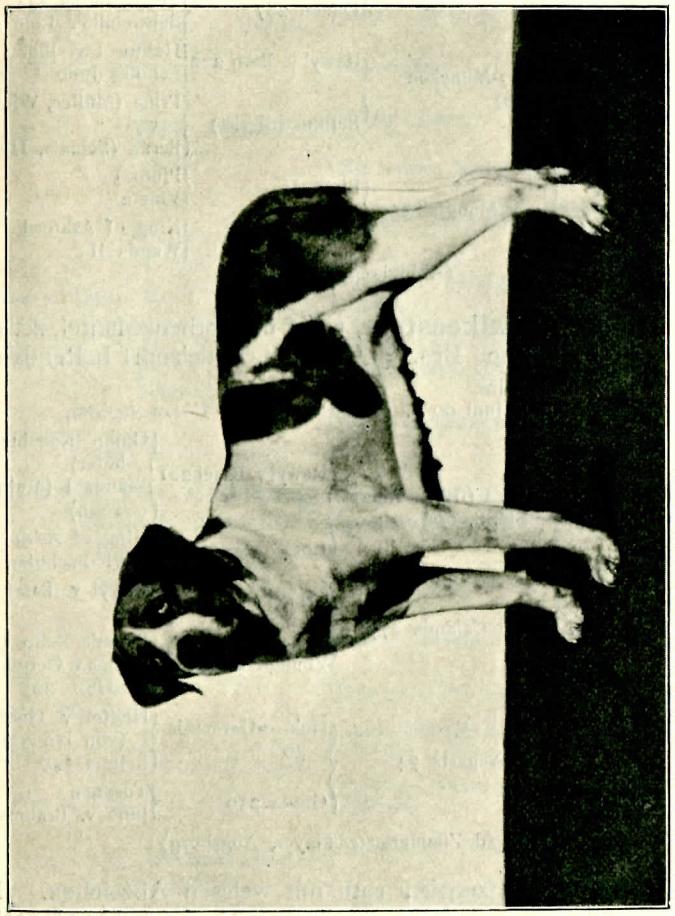

»Irma-Mangfall« 1137. Bes.: Mathias Meyer, München.

- Othello 56
  - Young-Medor 238
    - Medor I
      - King of Ashford
      - Bella, SHSB. 194
    - Silva-Plavia 290
      - Young-Barry 235
      - Schweinlin's Lola 266
  - Isis 129
    - Krupp's Hektor 29
      - Ivo 35
      - Belline (jetzt Champ. Sans Peur) 548
    - Queen 287
      - Young-Barry 235
      - Schweinlin's Lola 266
- Isaria-Mangfall 400
  - Barry-München 461
    - Rawyl v. Bern 222
      - Hektor I v. Biel
      - Scholl's Juno
    - Belline (Sigrist)
      - Prinz (Müller, Wickertswyl)
      - Berna (Schmiz, Herrenberg)
  - Bella-Mangfall 359
    - Pluto II
      - Pluto I
      - Vineta
    - Bella (Sigrist)
      - King of Ashford
      - Wanda II

(Abbildung Seite 167.)

1138. **Isma von Falkenstein,** weiss mit rothem Mantel, schwarz verbr. Maske. Bes.: J. O. Plähn, Büdelsdorf b. Rendsburg.

Z.: Derselbe.

Gew. 14. Juni 00 v. *Pascha-Calanda* a. *Werra-Augusta.*

- Pascha-Calanda
  - Milan I (früher Amor) SHSB. 602
    - Rawyl v. Basel 221
      - Guido (Knechtenhofer)
      - Wanda I (Müller, Thun)
    - Lora
      - King of Ashford
      - Marie-Bachofen
  - Minka-Calanda 277
    - Czar 195
      - Rawyl v. Basel 221
      - Lora
    - Young-Norma 300
      - Bubat's Bello 180
      - Norma v. Oettenbach, SHSB. 205
- Werra-Augusta
  - Rigi-Augusta 74
    - Hektor-Germania 30
      - Hektor v. Gurnigl (von Ivo 35)
      - Belline 548
    - Gerda 259
      - Toronne
      - Juno v. Braunfels
  - Flora (d. Zimmermstr. Mayer, Augsburg)

1139. **Juno vom Hospiz,** roth mit weissen Abzeichen. Bes.: Mathias Zimmermann, Neuburg a, D., jetzt: **Max Naether, München,** Clemensstrasse 74.

Z.: Hospiz auf dem St. Bernhard.

Gew. 17. April 00 v. *Turc* a. *Pallas.*

- Turc (Hospiz)
  - Barry (Hospiz)
  - Junon (Hospiz)
- Pallas (Hospiz)

1140. **Juno-Neudamm,** † weiss mit rothgelben Platten, egale schwarz verbrämte Maske. Bes.: Max Laue, Fabrikbesitzer, Neudamm.

Z.: Derselbe.

Gew. 11. August 01 v. *Barry II von Kandern* 306 a. *Rhona vom Tobel* 1619.

- Barry II v. Kandern 306
  - Pluto v. Buochs, SHSB. 559
    - Pluto v. Arth 58
      - Pluto (Hospiz) 57
      - Steiner's Bella
    - Bella-Belisar
      - Belisar 16
      - Farly (vom Hospiz)
  - Bella v. Kandern 359
    - König's Barry
      - Herkules v. Bern
    - Neumaier's Miss (Schumacher'sche Zucht)
- Rhona v. Tobel 1619
  - Brutus v. Tobel 308
    - Rawyl v. Bern 222
      - Hektor I v. Biel
      - Scholl's Juno
    - Helene v. Solothurn 1130
      - Neumaier's Hospiz-Jupiter
      - Flora v. Solothurn, SHSB. 629
  - Selma v. Weilheim
    - Wotan-Urach 537
      - Blösch's Bob
      - Lyonne 269
    - Lea v. Kirchheim 597
      - Roland-Stöckach 519
      - Lola-Stuttgart 408

1141. **Juno von Radeberg,** weiss mit rothen Platten. Bes.: Paul Wagenknecht, Fabrikbesitzer, Radeberg b. Dresden.

Z.: Paul Krause, Dresden.

Gew. 5. Mai 1895 v. *Pluto von Biel* 61 a. *Bellona von Frauenfeld* 367.

- Pluto v. Biel 61
  - Roland v. Hauenstein 75
    - Krupp's Hektor 29
      - Ivo 35
      - Belline 107
    - Juno von Biel 136
      - Deppeler's Barry
      - Deppeler's Prinzess
  - Wanda II (Sigrist)
    - Guido (Knechtenhofer)
    - Wanda I (Müller, Thun)
      - Schumacher's Apollo
      - Steiger's Tiras
- Bellona v. Frauenfeld 367
  - Neumaier's Hospiz-Jupiter
    - Pluto II (v. Hospiz)
    - Berna (vom Hospiz)
  - Meta I Frauenfeld
    - Argos-Excelsior 178
      - Priest 218
      - Gemma II 257
    - Bammert's Meta

1142. **Juno-Urach,** weiss mit goldrähmfarbig durchbrochenem Mantel. Bes.: Fabrikant R. Kempel, Urach i. Wttbg.

Z.: Dr. Adam, Brunau i. d. Altm.

Gew. 4. November 1901 v. *Hospiz-Bayard von Gundeldingen* a. *Freya von Bielefeld* 385.

- Hospiz-Bayard v. Gundeldingen
  - Türk (v. Hospiz)
    - Pluton (vom Hospiz)
      - Barry (vom Hospiz)
      - Belline (vom Hospiz)
    - Diane (vom Hospiz)
  - Gemmi (v. Hospiz)
- Freya v. Bielefeld 385
  - Pluto v. Buochs, SHSB. 559
    - Pluto v. Arth 58
      - Pluto (Hospiz) 57
      - Steiner's Bella
    - Bella-Belisar
      - Belisar 16
      - Farly v. Hospiz
  - Bella v. Kandern 359
    - König's Barry
      - Herkules v. Bern
    - Neumaier's Miss (Schumacher'sche Zucht)

1143. **Juno II-Uracia,** weiss mit rothen Platten und schwarz verbrämte Maske. Bes.: Carl Loepthien, Urach i. Wttbg.

Z.: Georg Schmidbauer, München.

Gew. 16. Juli 1898 v. *Champ. Munichia-Bayard* 331 a. *Munichia-Recha* 981.

- Champ. Munichia-Bayard 331
  - Mun.-Montblanc 52
    - Caesar v. Olten 22
      - Jupiter 34
      - Isar 151
    - Munichia-Troja 146
      - Krupp's Hektor 29
      - Queen 287
  - Mun.-Countess 145
    - Munichia-Barry 49
      - Ivo 35
      - Berna
    - Munichia-Troja 146
      - Krupp's Hektor 29
      - Queen 287
- Mun.-Recha 981
  - Mun.-Montblanc 52
    - Caesar v. Olten 22
      - Jupiter 34
      - Isar 151
    - Munichia-Troja 146
      - Krupp's Hektor 29
      - Queen 287
  - Mirzl v. Söllbach 613
    - Munichia-Barry-Frauenfeld 213
      - Barry (v. Hospiz, des Grimm, z. Fass, Wyl)
      - Meta I-Frauenfeld
    - Munichia-Isar I 278
      - Herakles 31
      - Queen 287

1144. **Juno vom Wald,** weiss mit rothen Platten. Bes.: Landmesser Herberger, Rinteln a. W.

Z.: Landmesser Euler, Treysa b. Cassel.

Gew. 22. August 1900 v. *Hector* a. *Lady*.

- Hector
  - Champ. Athos v. Biel 441
    - Rawyl v. Bern 222
      - Hektor I v. Biel
      - Scholl's Juno
    - Arm's Bella
      - Türk v. Enggistein, SHSB. 177
      - Bernhard's Vineta
  - Hero v. Tanneck 1131
    - Pluto v. Kandern 336
      - Pluto v. Buochs, SHSB. 559
      - Bella v. Kandern 359
    - Hero v. Burgstädt 581
      - Othello 56
      - Lola
- Lady
  - Wartburg's Umberto 888
    - Umberto I 533
      - Neumaier's Mars 215
      - Meta I-Frauenfeld
    - Luna v. Hirslanden 604
      - Mentor v. Hirslanden 47
      - Erica v. Hirslanden
  - Lea

1145. **Lady-Neuburg,** weiss mit rothen Platten. Bes.: E. Fick, k. Gymnasiallehrer, Neuburg a. D.

Z.: M. Schmid, Leimfabrik, Kaufbeuren.

Gew. 21. Juli 1900 v. *Gambetta I* 478 a. *Bohemia* 721.

- Gambetta I 478
  - Milan I (früher Amor, SHSB. 602)
    - Rawyl v. Basel 221
      - Guido (Knechtenhofer)
      - Wanda I (Müller, Thun)
    - Lora
      - King of Ashford
      - Marie-Bachofen
  - Rhona-Panaria 289
    - Neumaier's Mars 215
      - Hektor
      - Tamina II
    - Meta I-Frauenfeld
      - Argos-Excelsior 178
- Bohemia 721
  - Othello 56
    - Young-Medor 238
      - Medor I
      - Silva-Plavia 290
    - Isis 129
      - Krupp's Hektor 29
      - Queen 287
  - Sabah v. München 165
    - Munichia-Barry 49
      - Ivo 35
      - Berna
    - Waldenmaier's Bella 640
      - Barry (einer von zweien d. E. Vogt, Winterthur)
      - Metta (des Zingg-Nagel, Kehlhof)

1146. **La Toska-Reuth,** † weiss mit rothen Platten. Bes.: Hugo Goss, Reuth b. Forchheim.

Z.: Frau Joh. Nickau, LeipzigGohlis.

Gew. 28. Mai 1896 v. *Jung-Pluto vom Arth* 33 a. *Gemmi vom Arth*.

Prämiirt: Je HLER. BK., NK. u. JK. Frankfurt a. M. 97.

- Jung-Pluto v. Arth 33
  - Pluto v. Arth 58
    - Pluto (Hospiz) 57
      - Türk (vom Hospiz)
      - Pallas (vom Hospiz)
    - Steiner's Bella
      - Dr. Schwab's Barry
      - Sabah
  - Berna v. Lempenmatt 100
    - Mönch, SHSB. 174
      - Moritz 51
      - Deppeler's Belline
    - Bernice
- Gemmi v. Arth
  - Dr. Schwab's Barry 14
    - Moritz 51
    - Deppeler's Belline
  - Sabah
    - Barry (des Baumann-Bondeli, Bern)
    - Belline (d. Schneider-Loraine, Bern)

1147. **Lea B-Urach,** weiss mit rothen Platten. Bes.: Robert Kempel, Urach i. Wttbg.

Z.: Derselbe.

Gew. im Sommer 1899 (?) v. *Tell-Urach* 1390 a. *Lea-Urach (jetzt Lea-Lichterfelde)* 1150.

- Tell-Urach 1390
  - Champ. Athos v. Biel 441
    - Rawyl v. Bern 222
      - Hektor I v. Biel
      - Scholl's Juno
    - Arm's Bella
      - Türk v. Enggistein, SHSB. 177
      - Bernhardt's Vineta
  - Rosetta-Urach 629
    - Djel 24
      - Gorm, SHSB. 361
      - Bella v. Gundeld. 101
    - Frikka II
      - Grossglockner 201
      - Frikka Lola
- Lea-Urach (jetzt Lea-Lichterfelde) 1150
  - Mun.-Montblanc 52
    - Caesar v. Olten 22
      - Jupiter 84
      - Isar I (früher Nora v. Olten) 151
    - Munichia-Troja 146
      - Krupp's Hektor 29
      - Queen 287
  - Berna-Urach 373
    - Pluto v. Buochs, SHSB. 559
      - Pluto v. Arth 58
      - Steiner's Bella
    - Bella v. Kandern 359
      - König's Barry
      - Neumaier's Miss (Schumacher'sche Zucht)

1148. **Lea von Berghausen,** weiss mit rothen Platten. Bes.: Paul Kohler, Fabrikdirektor, Berghausen, Amt Durlach.

Z.: J. Knaupp, Böhringen b. Urach, Wttbg.

Gew. im Sommer 1899 (?) v. *Tell-Urach* 1390 a. *Lea-Urach (jetzt Lea-Lichterfelde)* 1150.

- Athos-Urach 1218
  - Champ. Athos v. Biel 441
    - Rawyl v. Bern 222
      - Hektor I v. Biel
      - Scholl's Juno
    - Arm's Bella
      - Türk v. Enggistein, SHSB. 177
      - Bernhardt's Vineta
  - Rosetta-Urach 629
    - Djel 24
      - Gorm, SHSB. 361
      - Bella v. Gundeld. 101
    - Frikka II
      - Grossglockner 201
      - Frikka Lola
- Lea-Böhringen
  - Mun.-Montblanc 52
    - Caesar v. Olten 22
      - Jupiter 34
      - Isar I (früher Nora v. Olten) 151
    - Munichia-Troja 146
      - Krupp's Hektor 29
      - Queen 287
  - Berna-Urach 373
    - Pluto v. Buochs, SHSB. 559
      - Pluto v. Arth 58
      - Steiner's Bella
    - Bella v. Kandern 359
      - König's Barry
      - Neumaier's Miss (Schumacher'sche Zucht)

1149. **Lea-Holsatia (früher Funk's Lady),** weiss mit rothen Platten. Bes.: Heinr. Funk, Engros-Schlächterei, Hamburg, Sternstr., jetzt: **E. Lange, Altona, Steinstr. 6.**

Z.: Willy Eggers, Oldenfelde b Hamburg.

Gew. 14. August 1900 v. *Roland von Wandsbek* 868 a. *Senta von Oldenfelde* 427.

Prämiirt: II. Pr. OK., II. Pr. u. EPr. NK. Hamburg 03.

- Roland v. Wandsbeck 868
  - Barry-Saulgau II 465
    - Kean I 207
      - Tell I
      - Lea 142
    - Ilse 130
      - Tell I
      - Sarah, SHSB. 113
  - Rhona II v. Winterthur 627
    - Milan I (fr. Amor) SHSB. 602
      - Rawyl v. Basel 221
      - Lora
    - Rhona-Panaria 289
      - Neumaier's Mars 215
      - Meta I-Frauenfeld
- Senta v. Oldenfelde 427
  - Hektor
    - Greene 228
      - Pluto (Hospiz) 57
      - Bella
    - Inka
      - Grossglockner 201
      - Eveline 114
  - Diana
    - Türk
      - Herkules, SHSB. 197
      - Rose 57
    - Blanka
      - Barry
      - Berna

1150. **Lea-Lichterfelde (früher Lea-Urach),** weiss mit rothen Platten. Bes.: Hans Wöllmer, Gr.-Lichterfelde I, Drakestrasse 8.

Z.: Rob. Kempel, Urach, Wttbg.

Gew. 19. Dezember 1898 v. *Munichia - Montblanc* 52 a. *Berna-Urach* 373.

- Mun.-Montblanc 52
  - Caesar v. Olten 22
    - Jupiter 34
      - Pluto (Hospiz) 57
      - Lea 142
    - Isar 151
      - Dür's Barry
      - Ida v. Olten 135
  - Munichia-Troja 146
    - Krupp's Hektor 29
      - Ivo 35
      - Belline 548
    - Queen 287
      - Young-Barry 235
      - Schweinlin's Lola 266
- Berna-Urach 373
  - Pluto v. Buochs, SHSB. 559
    - Pluto v. Arth 58
      - Pluto (Hospiz) 57
      - Steiner's Bella
    - Steiner's Bella
      - Belisar 16
      - Farly v. Hospiz
  - Bella v. Kandern 359
    - König's Barry
      - Herkules v. Bern
    - Neumaier's Miss (Schumacher'sche Zucht)

1151. **Leda-Corona,** weiss mit rothen Platten. Bes.: F. Garms, Buchhändler u. Buchdruckereibes., Deutsch-Krone, Westpr.

Z.: Derselbe.

Gew. 7. Juli 1898 v. *Champion Athos von Biel* 441 a. *Irma von Gerlachsheim* 585.

- Champ. Athos v. Biel 441
  - Rawyl v. Bern 222
    - Hector I v. Biel
      - King of Ashford
      - Wanda II
    - Scholl's Juno
      - Rigi (des Bernhard, Worb)
      - Bellone (Sièche)
  - Arm's Bella
    - Türk v. Enggistein, SHSB. 177
      - Türk 83
      - Flora I, SHSB. 10
    - Vineta (Bernhard's)
      - Max v. Richingen
      - Lola-Altels, SHSB. 190
- Irma v. Gerlachsheim 585
  - Kean I 207
    - Tell I
      - Türk 83
      - Flora I, SHSB. 10
    - Lea 142
      - Apollo I 2
      - Bernice 106
  - Mira, SHSB. 872
    - Eckkehard 834
      - Barry le vieux, SHSB. 104
      - Pallas II, SHSB. 155
    - Hadwig
      - Young-Barry 235
      - Rose des Barry, SHSB. 391

1152. **Leda I von Langheim-Ostpr.,** weiss mit grossen rothgelben Platten, gleichmässige verbrämte Maske. Bes.: B. Macketanz, Langheim, jetzt: **Th. Lange,** Renesse (Holl.)

Z.: B. Macketanz, Langheim in Ostpreussen.

Gew. 29. September 1898 v. *Champion Athos von Biel* 441 a. *Freya von Bielefeld* 385.

Prämiirt: II. Pr. OK., I. Pr. NK. Amsterdam 03, I. Pr. OK. Utrecht 03, I. Pr. OK. Middelburg 03.

- Champ. Athos v. Biel 441
  - Rawyl v. Bern 222
    - Hector I v. Biel
      - King of Ashford
      - Wanda II (Sigrist)
    - Scholl's Juno
      - Rigi (d. Bernh, Worb)
      - Bellone (Sièche)
  - Arm's Bella
    - Türk v. Enggistein SHSB. 177
      - Türk 83
      - Flora, SHSB. 10
    - Vineta (Bernhard)
      - Max v. Richingen
      - Lola-Altels, SHSB. 190
- Freya v. Bielefeld 385
  - Pluto v. Buochs, SHSB. 559
    - Pluto v. Arth 58
      - Pluto (Hospiz 57)
      - Steiner's Bella
    - Bella-Belisar
      - Belisar 16
      - Farly (v. Hospiz)
  - Bella v. Kandern 359
    - König's Barry
      - Herkules v. Bern
    - Neumaier's Miss (Schumacher'sche Zucht)

1153. **Leda-Sans-Souci,** weiss mit rothem Mantel, schwarz verbrämte Maske. Bes.: Frau H. Krumbügel, Birkach b. Stuttg.

Z.: Carl Loepthien, Urach, Württemberg.

Gew. 16. Dezember 1901 v. *Athos-Urach* 1218 a. *Meta-Uracia* 1172.

- Athos-Urach 1218
  - Champion Athos v. Biel 441
    - Rawyl v. Bern 222
      - Hektor I v. Biel
      - Scholl's Juno
    - Arm's Bella
      - Türk v. Enggistein, SHSB. 177
      - Vineta (Bernhardt)
  - Rosetta 629
    - Djel 24
      - Gorm, SHSB. 361
      - Bella v. Gundelding. 101
    - Frikka II
      - Grossglockner 201
      - Frikka-Lola
- Meta-Uracia 1172
  - Mun.-Montblanc 52
    - Cäsar v. Olten 22
      - Jupiter 34 [151
      - Isar I (fr. Nora v. Olten)
    - Munichia-Troja 146
      - Krupp's Hektor 29
      - Queen 287
  - Hertha v. Meckelfeld 942
    - Barry-Saulgau I 186
      - Kean I 207
      - Mira, SHSB. 872
    - Grethe v. Meckelfeld 936
      - Grossglockner 201
      - Bella

1154. **Leona von Biel.** Bes.: Major F. Bloesch, Biel, Schweiz.

Z.: Derselbe.

- Hospiz-Bernhard v. Biel
  - Champion Bob III v. Biel 812
    - Champ. Athos v. Biel 441
      - Rawyl v. Bern 222
      - Arm's Bella
    - Arm's Bella
      - Türk v. Enggistein SHSB. 177
      - Bernhardt's Vineta
  - Fleischmann's Dora
    - Barry
      - Jupiter
      - Ida
    - Fortuna
      - Türk
      - Inka
- Sola v. Biel

1155. **Lilly-Greuth,** weiss mit gelbrothen Platten, schwach verbrämte Maske. Bes.: Lehrer J. Haug, Unterkammlach.

Z : G. Westermeyer, Memmingen.

Gew. im Oktober 1900 v. *Pascha-Krumbach* a. *Mary*.

- Pascha-Krumbach
  - Sirius v. Hirsland. 82
    - Mentor v. Hirsl. 47
      - Pluto v. Arth 58
      - Hero v. Hirsland. 262
    - Berna v. Hottingen
  - Munichia-Irma 760
    - Munichia-Montblanc 52
      - Caesar v. Olten 22
      - Munichia-Troja 146
    - Munich.-Countess 145
      - Munichia-Barry 49
      - Munichia-Troja 146
- Mary
  - Mun.-Montblanc 52
    - Caesar v. Olten 22
      - Jupiter 34
      - Isar I 151
    - Munichia-Troja 146
      - Krupp's Hektor 29
      - Queen 287
  - Bella
    - Weimars Barry
      - Munichia-Barry 49
      - WaldenmaiersBella 640
    - Weimars Bella
      - Munichia-Barry 49
      - WaldenmaiersBella 640

1156. **Lilly-Zollern von Burgbernheim,** weiss mit rothen Platten, schwarz verbrämte Maske. Bes.: Apotheker H. Duemlein, Burgbernheim, Mittelfranken.

Z.: Kunze-Grossenhain und Siebert-Weinböhla.

Gew. 2. November 1901 v. *Champion Pluto-Zollern* 1083 a. *Sabine-Margothof*.

- Champ. Pluto-Zollern 1083
  - Champion Athos v. Biel 441
    - Rawyl v. Bern 222
      - Hector I v. Biel
      - Scholl's Juno
    - Arm's Bella
      - Türk v. Enggistein, SHSB. 177
      - Vineta (Bernhard's)
  - Freya v. Bielefeld 385
    - Pluto v. Buochs, SHSB. 559
      - Pluto v. Arth 58
      - Bella-Belisar
    - Bella v. Kandern 359
      - König's Barry
      - Neumeier's Miss
- Sabine-Margothof
  - Wotan, DHSB. 325 A
    - Harald-Grossglockner 483
      - Grossglockner 201
      - Nora III
    - Ilse v. Oerlikon 397
      - Prinz Augustus
      - Dora
  - Meta, DHSB. 112 A
    - Munichia-Barry-Frauenfeld 213
      - Barry (v. Hospiz) des Grimm, z. Fass, Wyl
      - Meta I-Frauenfeld
    - Thekla v. Burgstädt 638
      - Bello la grandios 186
      - Norma-Belisar 148

1157. **Linda-Corona,** rother Mantel mit weissen Abzeichen. Bes.: F. Garms, Buchhändler und Buchdruckereibesitzer, Deutsch-Krone, Westpr.

Z.: Derselbe.

Gew. 15. Juli 1901 v. *Ortler-Corona* 682 a *Prinzess II-Corona*.

- Ortler-Corona 682
  - Leon I v. Biel 492
    - Rawyl v. Bern 222
      - Hector I v. Biel
      - Scholl's Juno
    - Lyonne
      - Hector I v. Biel
      - Finette
  - Furka I-Corona 119
    - Grossglockner 201
      - Tell I
      - Lea 142
    - Variscin-Bella 171
      - Rocher 226
      - Finette, DHSB. 2223
- Prinzess II-Corona
  - Prinz-Corona 857
    - Pluto v. München 512
      - Young-Medor 238
      - Sabah 165
    - Young-Sabah v. München 436
      - Munichia-Barry Frauenfeld 213
      - Sabah v. München 165
  - Donna v. München 915
    - Munich. Montblanc 52
      - Caesar v. Olten 22
      - Munichia-Troja 146
    - Comtesse 562
      - Djel 24
      - Frikka-Lola

1158. **Linda-Rochus vom Rochusberg,** weiss mit rähmfarbigem zerrissenem Mantel, egale Maske Bes.: Gustav Pitow, Landsberg a. Warthe.

Z.: Karl Krämer, Wasserburg a. Inn.

Gew. 25. Dezember 1898 v. *Viktor von Wasserburg* 698 a. *Young-Sabah* 436.

- Viktor von Wasserburg 698
  - Viktor v. Basel
    - Pluto v. Buochs, SHSB. 559
      - Pluto v. Arth 58
      - Bella-Belisar
    - Bella v. Kandern 359
      - König's Barry
      - Neumaier's Miss (Schumacher'sche Zucht)
  - Sabah v. Olten 423
    - Caesar v. Olten 22
      - Jupiter 34
      - Nora v. Olten 151
    - Belline II v. Olten 99
      - Jupiter 34
      - Ida v. Olten 135
- Young-Sabah 436
  - Munichia-Barry-Frauenfeld 213
    - Barry (v. Hospiz) des Grimm, z. Fass, Wyl
    - Meta I-Frauenfeld
      - Argos-Excelsior 178
  - Sabah v. München 165
    - Munichia-Barry 49
      - Ivo 35
      - Berna
    - Waldenmaier's Bella 640
      - Barry (einer von zweien d. E. Vogt, Winterthur)
      - Metta (d. Zingg-Nagel, Kehlhof)

1159. **Linda von Schierstedt-Langenstein,** weiss mit grossen rothen Platten. Bes.: Wilhelm Mäder, Gross-Schierstedt bei Aschersleben, jetzt: **Fr. Henze, Dessau,** Karlstr. 14.

Z.: Frau Baronin v. Moll, Villa Lagarina, Süd-Tirol.
Gew. 8. April 1899 v. *Stivo* 230 a. *Ghita* 389.
Prämiirt: II. Pr. OK., BK. und NK. Halle a. S. 1900.

- Stivo 230
  - Priest 218
    - Siegenthaler's Barry
    - Belline 107
      - Barry, SHSB. 8
      - Lola I, SHSB. 26
  - Gemmi v. Tyrol 260
    - Belisar 16
      - Porthos (v. Cantine Proz)
      - Sabah 162
    - Silva-Mehlem 291
      - Young-Barry 235
      - Lola II 265
- Ghita 389
  - Djel 24
    - Gorm, SHSB. 361
      - Barry-Deppeler
      - Gemmi-Deppeler
    - Bella v. Gundeldingen 101
      - Türk v. Enggistein, SHSB. 177
      - Blanka
  - Frikka-Lola
    - Grossglockner 201
      - Tell I
      - Lea 142
    - Countess II
      - Rigi
      - Countess I

1160. **Loki = Kleinenbroich,** weiss mit zerrissenem rothgelbem Mantel, egale schwarzverbrämte Maske. Bes.: Wilhelm Krummen, Plüschweberei, Kleinenbroich b. M.-Gladbach.

Z.: M. Bischoff, Flöha i. S.
Gew. 23. Sept. 1899 v. *Rasko-Saxonia* 858 a. *Phyllis-Saxonia* 763.

- Rasko-Saxonia 858
  - Pascha v. Burgstädt 507
    - Olaf 217
      - Orsino 216
      - Walli
    - Ilka
      - Kean I 207
      - Favorita, SHSB. 876
  - Hero v. Burgstädt 581
    - Othello 56
      - Young-Medor 238
      - Isis 129
    - Lola
      - Young-Medor 238
      - Furka v. München 254
- Phyllis-Saxonia 763
  - Bello la grandios 189
    - Herkules, SHSB. 197
      - Mönch, SHSB. 174
      - Bella, SHSB. 194
    - Rose 157
      - Belisar 16
      - Nora v. St. Urban 149
  - Prinzess Minka
    - Porthos-Belisar 65
      - Belisar 16
      - Queen 287
    - Dora 111
      - Belisar 16
      - Silva-Mehlem 291

1161. **Lora = Athos = Urach,** weiss mit rothen Platten, egale, leichtverbrämte Maske. Bes.: R. Kempel, Urach, Wttbg.

Z.: Derselbe.
Gew. 30. Oktober 1901 v. *Athos-Urach* 1218 a. *Berna-Urach* 359.

- Athos-Urach 1218
  - Champion Athos v. Biel 441
    - Rawyl v. Bern 222
      - Hector I v. Biel
      - Scholl's Juno
    - Arm's Bella
      - Türk v. Enggistein, SHSB. 177
      - Bernhard's Vineta
  - Rosetta 629
    - Djel 24
      - Gorm, SHSB. 361
      - Bella v. Gundeld. 101
    - Frikka II
      - Grossglockner 201
      - Frikka-Lola
- Berna-Urach 359
  - Pluto v. Buochs, SHSB. 559
    - Pluto v. Arth 58
      - Pluto (Hospiz) 57
      - Bella
    - Bella-Belisar
      - Belisar 16
      - Farly v. Hospiz
  - Bella v. Kandern 359
    - König's Barry
      - Herkules v. Bern
    - Neumaier's Miss
      - Schumacher'sche Zucht

1162. **Lora = Urach = St. Kilian,** weiss mit leuchtend rothen Platten, egale Maske. Bes.: Emil Stiefel, Heilbronn a. N.

Z.: Robert Kempel, Urach, Württemberg.
Gew. 30. Oktober 1901 v. *Tell-Urach* 1390 a. *Gemma-Urach* 1129
Prämiirt: II. Pr. Schau Heilbronn 03.

- Tell-Urach 1390
  - Champion Athos v. Biel 441
    - Rawyl v. Bern 222
      - Hector I v. Biel
      - Scholl's Juno
    - Arm's Bella
      - Türk v. Enggistein, SHSB. 177
      - Bernhard's Vineta
  - Rosetta 629
    - Djel 24
      - Gorm, SHSB. 361
      - Bella v. Gundeld. 101
    - Frikka II
      - Grossglockner 201
      - Frikka-Lola
- Gemma-Urach 1129
  - Barry III-Cannstatt 305
    - Pluto v. Buochs, SHSB. 559
      - Pluto v. Arth 58
      - Bella-Belisar
    - Bella v. Kandern 359
      - König's Barry
      - Neumaier's Miss
  - Flora v. Basel 382
    - Montblanc, SHSB. 403
      - Bayard, SHSB. 204
      - Berna
    - Eveline 114
      - Ivo 35
      - Cora, SHSB. 96

1163. **Lore vom Wald,** weiss mit rothen Platten. Bes.: Domänenpächter Lüning, Domäne Bellnhausen b. Treysa, Bez. Cassel.

Z.: Landmesser Euler, Treysa b. Cassel
Gew. 22. August 1900 v. *Hector* a. *Lady*.

- Hektor
  - Champ. Athos v. Biel 441
    - Rawyl v. Bern 222
      - Hektor I v. Biel
      - Scholl's Juno [177
    - Arm's Bella
      - Türk v. Enggistein, SHSB.
      - Bernhard's Vineta
  - Hero v. Tanneck 1131
    - Pluto v. Kandern 336
      - Pluto v. Buochs, SHSB. 559
      - Bella v. Kandern 359
    - Hero v. Burgstädt 581
      - Othello 56
      - Lola
- Lady
  - Wartburg's Umberto 888
    - Umberto I 533
      - Neumaier's Mars 215
      - Meta I-Frauenfeld
    - Luna v. Hirslanden 604
      - Mentor v. Hirslanden 47
      - Erica v. Hirslanden
  - Lea

1164. **Lorna von Waldheim,** weiss mit rothen Platten, egale Maske. Bes.: Heinr. Kessler, Maschinenfabrik, Oberlahnstein, jetzt: **Johann Müller, Willingen-Waldeck.**

Z.: Lehrer Jos. Dapprich, Berod b. Wallmerod.

Gew. 5. Juni 1899 v. *Markus von Hirslanden* 844 a. *Lorna II von Hirslanden* 755.

- Markus v. Hirslanden 844
  - Neumaier's Mars 215
    - Hektor
      - Pluto (Hospiz) 57
      - Juno v. Vaduz 133
    - Tamina II
      - Säntis
      - Tamina I, SHSB. 107
  - Belline-St. Leonhard
    - Neumaier's Mars 215
      - Hektor
      - Tamina II
    - Bellona-St. Leonhardt, SHSB. 1473
      - Pluto-Jupiter 535 (818
      - Rosa-St. Leonh., SHSB.
- Lorna II v. Hirslanden 755
  - Mentor v. Hirslanden 47
    - Pluto v. Arth 58
      - Pluto (Hospiz) 57
      - Steiner's Bella
    - Hero v. Hirsland. 262
      - Young-Barry 235
      - Lola II 265
  - Lorna I v. Hirslanden
    - Marquis v. Hirsl. 499
      - Caesar v. Biel
      - Belline
    - Capella v. Hirsl. 109
      - Leander v. Hirsland.
      - Gemmi v. Hirsland.

1165. **Lotte-Jülich,** weiss mit rothen Platten, schwarz verbrämte Maske. Bes.: v. Jacobi, Hptm. u. Komp.-Führ. a. d. Unteroff.-Schule, Jülich, jetzt: **Chr. Gillessen, Forst b. Aachen.**

Z.: Frau Rittergutsbesitzer Susanne List, Ankern.

Gew. 14. Juli 1900 v. *Abbas-Corona* a. *Lottchen II.*

- Abbas-Corona
  - Sambo
    - Barry-Gall 183
      - Türk 83
      - Nora
    - Variscin-Bella 171
      - Rocher 226
      - Finette, DHSB. 2223
  - Berna
- Lottchen II
  - Barry
  - Lola

1166. **Lucca von Ribnitz,** † weiss mit rothen Platten, egale Maske. Bes.: Fritz Range, Ribnitz i. Meckl.

Z.: Thierarzt Steinwedel, Rostock.

Gew. 6. Dezember 1901 v. *Pluto von Rostock* 1082 a. *Carmen-Voss* 1454.

- Pluto v. Rostock 1082
  - Champ. Munichia-Bayard 331
    - Mun.-Montblanc 52
      - Caesar v. Olten 22
      - Munichia-Troja 146
    - Mun.-Countess 145
      - Munichia-Barry 49
      - Munichia-Troja 146
  - Munichia-Recha 981
    - Mun.-Montblanc 52
      - Caesar v. Olten 22
      - Munichia-Troja 146
    - Mirzl v. Söllbach 613
      - Munichia-Barry-Frauenfeld 213
      - Munichia-Isar I 287
- Carmen-Voss 1454
  - Wotan v. Hirslanden
    - Mentor v. Hirsl. 55
      - Pluto v. Arth 58
      - Hero v. Hirslanden 262
    - Capella III v. Hirslanden 377
      - Jupiter v. Hirslanden
      - Capella II v. Hirslanden
  - Loni v. Steglitz
    - Bruno v. Biel 187
      - Hektor I v. Biel
      - Scholl's Juno
    - Monte-Rosa
      - Grossglockner 201
      - Juno of Mexiko

1167. **Lucia von Bensen,** weiss mit rothem Mantel, schwarze Maske. Bes.: Eugenie Kaunitz, Schloss Bensen, Nordböhmen.

Z.: Dieselbe.

Gew. 27. September 1901 v. *Barry-Magnus von Hirslanden* 1245 a. *Bellona IV von Hirslanden (Myrrha)* 1113.

- Barry-Magnus v. Hirslanden 1245
  - Apollo III von Hirslanden 1211
    - Barry v. Fischenthal 1231
      - Wächter's Barry
      - Berna (J. Knecht, Küssnacht)
    - Belline-St. Leonhardt
      - Neumaier's Mars 215
      - Bellona-St. Leonhardt, SHSB. 1473
  - Regina I von Hirslanden 1614
    - Guido v. Hirsl. 667
      - Champion Daniel v. Hirslanden 314
      - Cäcilia II v. Hirslanden
    - Lea v. Hirslanden
      - Leo v. Hirslanden 209
      - Capella v. Hirsl. 109
- Bellona IV von Hirsl. (Myrrha) 1113
  - Nero v. Biel 851
    - Barry-Studer
      - Barry-Apollo
      - Badi
    - Belline II (Zimmerli)
      - Caesar v. Biel
      - Belline I
  - Eveline III von Hirslanden
    - Mentor v. Hirslanden 47
      - Pluto v. Arth 55
      - Hero v. Hirslanden 262
    - Capella v. Hirsl. 109
      - Leander v. Hirslanden
      - Gemmi v. Hirsl.

1168. **Lucki v. d. Neckarquelle (früher Lucki v. Tobel),** dunkelgelber Mantel, weisse Brust und Blässe, weisse Füsse und weisse Ruthenspitze. Bes.: jetzt **C. Eisenbeiss, Kaufmann, Kehl a. Rh.**

Z.: A. Schmid-Frey, Hochdorf, Wttbg.

Gew. Ende 1897 v. *Brutus vom Tobel* 308 a. *Lola von Solothurn.*

Prämiirt: II. Pr. OK. Würzburg 99, III. Pr. OK. Mannheim 00, HLE. OK. Marburg 00, II. Pr. OK., I. Pr. KK. Apolda 01.

- Brutus vom Tobel 308
  - Rawyl v. Bern 222
    - Hektor I v. Biel
      - King of Ashford
      - Wanda II (Sigrist)
    - Scholl's Juno
      - Rigi (d. Bernhard, Worb)
      - Bellone (Sièche)
  - Helene v. Solothurn 1130
    - Neumaier's Hospiz-Jupiter
      - Pluto II (vom Hospiz)
      - Berna (vom Hospiz)
    - Flora v. Solothurn, SHSB. 629
      - Herkules, SHSB. 197
      - Belline (des Brunner-Subigen?)
- Lola v. Solothurn
  - Hektor v. Solothurn
    - Herkules, SHSB. 197
      - Mönch, SHSB. 174
      - Bella, SHSB. 194
    - Miss-Bätterkinden
  - Flora-Gehrig
    - Kuno v. Rothrist
    - Olda

1169. **Luna=Corona,** roth mit weissen Abzeichen. Bes.: F. Garms, Buchhändler und Buchdruckereibesitzer, Deutsch-Krone, Westpreussen.

Z.: Derselbe.

Gew. 28. August 1901 v. *Rex I-Corona* 1368 a. *Nora-Henkendorf.*

- Rex I-Corona 1368
  - Wodan v. Biel 352
    - Porthos
      - Bob I v. Biel
      - Lyonne v. Biel
    - Belline
      - Barry v. Nidau 189
      - Belline-Leuenberger
  - Donna v. München 915
    - Munich.-Montblanc 52
      - Djel 24
      - Frikka-Lola
    - Comtesse 502
      - Caesar v. Olten 22
      - Munichia-Troja 146
- Nora-Henkendorf
  - Ortler-Corona 682
    - Leon I v. Biel 492
      - Rawyl v. Bern 222
      - Lyonne
    - Furka I-Corona 119
      - Grossglockner 201
      - Variscin-Bella 171
  - Furka II v. Henkendorf 387
    - Hector-Corona 203
      - Grossglockner 201
      - Variscin-Bella 171
    - Senta-Corona 426
      - Sambo
      - Senta I 425

1170. **Maili von Forsteck,** weiss mit rothen Platten. Bes.: Meyer-Grosse, Titisee i. B., Haus Forsteck.

Z.: Dieselben.

Gew. 1. Juli 1902 v. *Joggeli von Hirslanden* 1055 a. *Pallas II von Hirslanden-Titisee* 1605.

Prämiirt: II. Pr. JK. Frankfurt a. M.

- Joggeli von Hirslanden 1055
  - Champion Daniel v. Hirsland. 314
    - Rhyn I v. Gundelding. 78
      - Gorm, SHSB. 361
      - Blanka
    - Flora v. Basel 382
      - Montblanc, SHSB. 403
      - Eveline 114
  - Cäcilia II v. Hirslanden
    - Sokrates von Hirslanden 523
      - Jupiter I v. Gundeldingen, SHSB. 1245
      - Hero
    - Cäcilia I v. Hirslanden
      - Orsino v. Hirsland. 55
      - Bella II v. Hirsland. 358
- Pallas II von Hirslanden-Titisee 1605
  - Apollo III v. Hirslanden 1211
    - Barry v. Fischenthal 1231
      - Wächter's Barry
      - Berna (J. Knecht, Küssnacht)
    - Belline-St. Leonhardt
      - Neumaier's Mars 215
      - Bellona-St. Leonhardt, SHSB. 1473
  - Lukretia v. Hirslanden 967
    - Barry v. Nidau 189
      - Hektor I v. Biel
      - Scholl's Juno
    - Juno I v. Hirsland. 126
      - Leander v. Hirslanden
      - Hero v. Hirslanden 262

1171. **Marga=con gracia,** † weiss mit rothgelben Platten. Bes.: Lehrer W. Warnecke, Jeetzel b. Lüchow i. Hannover.

Z.: R. Kempel, Urach i. Württemberg.

Gew. 6. Dezember 1900 v. *Athos-Urach* 1218 a. *Lea-Urach* (jetzt *Lea-Lichterfelde*) 1150.

- Athos-Urach 1218
  - Champion Athos v. Biel 441
    - Rawyl v. Bern 222
      - Hector I v. Biel
      - Scholl's Juno
    - Arm's Bella
      - Türk v. Enggistein, SHSB. 177
      - Vineta (Bernhard)
  - Rosetta 629
    - Djel 24
      - Gorm, SHSB. 361
      - Bella v. Gundeld. 101
    - Frikka
      - Grossglockner 201
      - Frikka-Lola
- Lea-Urach (jetzt Lea-Lichterfelde) 1150
  - Munichia-Montblanc 52
    - Cäsar v. Olten 22
      - Jupiter 34
      - Isar 151
    - Munichia-Troja 146
      - Krupp's Hektor 29
      - Queen 287
  - Berna-Urach 373
    - Pluto v. Buochs, SHSB. 559
      - Pluto v. Arth 58
      - Bella-Belisar
    - Bella v. Kandern 359
      - König's Barry
      - Neumaier's Miss

1172. **Meta=Uracia,** weiss mit gelbrothem Mantel, Maske etwas schwarzverbrämt. Bes.: Carl Loepthien, Urach, Württbg.

Z.: Carl Schrag, Pfaffenhofen a. Ilm.

Gew. 8. September 1898 v. *Munichia-Montblanc* 52 a. *Hertha von Meckelfeld* 942.

- Munichia-Montblanc 52
  - Cäsar v. Olten 22
    - Jupiter 34
      - Pluto (Hospiz) 57
      - Lea 142
    - Isar I 151
      - Dür's Barry v. Olten
      - Ida v. Olten 135
  - Munichia-Troja 146
    - Krupp's Hektor 29
      - Ivo 35
      - Belline 548
    - Queen 287
      - Young-Barry 235
      - Schweinlin's Lola 266
- Hertha von Meckelfeld 942
  - Barry-Saulgau I 182
    - Kean I 207
      - Tell I
      - Lea 142
    - Mira, SHSB. 872
      - Ekkehard, SHSB. 834
      - Hadwig, SHSB. 207
  - Grethe v. Meckelfeld 936
    - Grossglockner 201
      - Tell I
      - Lea 142
    - Bella

1173. **Mieke vom Landgrafen,** weiss mit leuchtend rothem Mantel. Bes : Frau Dr. A. Frenkel, Jena i. Thüringen.

Z.: Ernst Joerin-Gerber, Zürich.

Gew. 24. Oktober 1899 v. *Marko* a. *Bellona-Basilea.*

- Marko
  - Rigi
    - Rigi
      - Ivo 35
      - Cora, SHSB. 96
    - Flora
      - Pluto
      - Minka
  - Furka
    - Max
      - Ivo 35
      - Zarin
    - Lorly
      - Young-Tell
      - Piora
- Bellona-Basilea
  - Rhyn I v. Gundeldingen 78
    - Gorm, SHSB. 361
      - Barry-Deppeler
      - Gemmi-Deppeler
    - Blanca
      - Barry-Deppeler
      - Minder's Sense
  - Flora v. Basel 382
    - Montblanc, SHSB. 403
      - Bayard, SHSB. 204
      - Berna
    - Eveline 114
      - Ivo 35
      - Cora, SHSB 96

1174. **Minka = Göppingen,** weiss mit rothem Mantel, egale schwarze Maske. Bes.: Robert Kempel, Urach i. Württbg., jetzt: **Dr. Adam, Brunau,** Altmark.

Z.: G. Hessenthaler, Göppingen.

Gew. 15. Oktober 1898 v. *Tristan* 883 a. *Belline-Göppingen* 718.

- Tristan 883
  - Toronne
    - Hospiz-Jupiter
      - Pluto (Hospiz) 57
      - Pallas (v. Hospiz)
    - Lola II 265
      - Cäsar
      - Lola I, SHSB. 26
  - Nickau's Nora II
    - Barry(Thürstein,Basel)
      - Champion Bayard
      - Norma (engl. Zucht)
    - Nora I
- Belline-Göppingen 718
  - Condor verus, SHSB. 835
    - Ekkehard, SHSB. 834
      - Barry le vieux, SHSB. 104 [SHSB 97]
      - Pallas II vom Hospiz
    - Dido I 105
      - Young-Barry 235
      - Rosa d. Barry, SHSB. 391
  - Maienhofer's Donna
    - Jupiter 34
      - Pluto (Hospiz) 57
      - Lea 142
    - Güttinger's Grimsel
      - Rigi v. Basel, SHSB. 180
      - Iva, SHSB. 192

1175. **Minka von Mindelheim,** weiss mit graugelben Platten. Bes.: Restaurateur Kienle, Mindelheim.

Z.: Ludwig Wiedemann, Gutsbesitzer, Türkheim i. Schwaben.

Gew. 27. Dezember 1899 v. *Bayard von Bruck* 809 a. *Sabah von Ludwigsberg* 1189.

- Bayard von Bruck 809
  - Munichia-Medor 502
    - Rasco v. Rehhag 388
      - Young-Ivo 92
      - Gemma, SHSB. 388
    - Freya v. Burgdorf 120
      - Roland v. Hauenstein
      - Belline [75
  - Frikka v. Bruck 574
    - Munichia-Barry-Frauenfeld 213
      - Barry (v. Hospiz) des Grimm, z. Fass, Wyl
      - Meta I-Frauenfeld
    - Munichia-Isar I 278
      - Herakles 31
      - Queen 287
- Sabah von Ludwigsberg 1189
  - Pluto v. Arth 58
    - Pluto (Hospiz) 57
      - Türk (v. Hospiz)
      - Pallas (v. Hospiz)
    - Bella (Steiner's)
      - Dr. Schwab's Barry 14
      - Sabah
  - Berna v. Lempenmatt 100
    - Mönch, SHSB. 174
      - Moritz 51
      - Deppeler's Belline
    - Bernice

1176. **Mira-Urach,** † leuchtend rother Mantel mit korrekten weissen Abzeichen, schwarze Maske. Bes.: K. Russell, Bergwerks-Direktor, Marten i. Westf., Bismarckstrasse.

Z.: Robert Kempel, Urach i. Württemberg

Gew. 16. Februar 1899 v. *Munichia-Montblanc* 52 a. *Rosetta-Urach* 629.

- Munichia-Montblanc 52
  - Caesar v. Olten 22
    - Jupiter 34
      - Pluto (Hospiz) 57
      - Lea 142
    - Isar 151
      - Dür's Barry v. Olten
      - Ida v. Olten 135
  - Munichia-Troja 146
    - Krupp's Hektor 29
      - Ivo 35 (Sans Peur)
      - Belline 548 (jetzt Chp.
    - Queen 287
      - Young-Barry 235
      - Schweinlin's Lola 266
- Rosetta-Urach 629
  - Djel 24
    - Gorm, SHSB. 361
      - Deppeler's Barry
      - Deppeler's Gemmi
    - Bella v. Gundeldingen 101
      - Türk v. Enggistein, SHSB. 177
      - Blanka
  - Frikka
    - Grossglockner 201
      - Tell I
      - Lea 142
    - Frikka-Lola
      - Grossglockner 201
      - Comtesse II

1177. **Mira von Westfalen,** roth mit weiss, schwarze Maske, weisses Stirnband. Bes.: August Bramann, Marten i. W.

Z.: Direktor Russell, Marten i. Westf.

Gew. 26. April 1901 v. *Ivo-Urach* 1054 a. *Mira-Urach* 1176.

Prämiirt: II. Pr. BK. und NK. Remscheid 03.

- Ivo-Urach 1054
  - Barry v. Kandern 305
    - Pluto v. Buochs, SHSB. 559
      - Pluto v. Arth 58
      - Bella (Steiner's)
    - Bella v. Kandern 359
      - König's Barry
      - Neumeier's Miss
  - Flora v. Basel 382
    - Montblanc, SHSB. 403
      - Bayard, SHSB. 204
      - Berna
    - Eveline 114
      - Ivo 35
      - Cora, SHSB. 96
- Mira-Urach 1176
  - Munichia-Montblanc 52
    - Caesar v. Olten 22
      - Jupiter 34
      - Isar 151
    - Munichia-Troja 146
      - Krupp's Hektor 29
      - Queen 287
  - Rosetta 629
    - Djel 24
      - Gorm, SHSB. 361
      - Bella v. Gundelding. 101
    - Frikka
      - Grossglockner 201
      - Frikka-Lola

1178. **Mori-Pallas †,** rother Mantel mit weissen Abzeichen und egale schwarze Maske. Bes.: Johann Böhm, München, Kellerstrasse.

Z.: Derselbe.

Gew. Anfang Juni 1897 v. *Leon I von Biel* 492 a. *Melly*.

- Leon I v. Biel 492
  - Rawyl v. Bern 222
    - Hektor I v. Biel
      - King of Ashford
      - Wanda II (Sigrist)
    - Scholl's Juno
      - Rigi (d. Bernhard, Worb)
      - Bellone (Sièche)
  - Lyonne
    - Hektor I v. Biel
      - King of Ashford
      - Wanda II (Sigrist)
    - Finette
      - Barry-Deppeler
      - Prinzess-Deppeler
- Melly
  - Othello 56
    - Young-Medor 238
      - Medor I
      - Silva-Plavia 290
    - Isis 129
      - Krupp's Hektor 29
      - Queen 287
  - Sabah v. München 165
    - Munichia-Barry 49
      - Ivo 35
      - Berna
    - Waldenmaier's Bella 640
      - Barry (einer v. zweien d. E. Vogt, Winterthur)
      - Metta (des Zingg-Nagel, Kehlhof)

1179. **Munichia = Alma,** weiss mit rothen Platten, schwarze Maske. Bes.: Georg Schmidbauer, München (vorübergehend Kunstmaler Lenk und Jos. Rehschütz, München).

Z.: Derselbe.

Gew. 16. Juli 1898 v. *Champion Munichia-Bayard* 331 a. *Munichia-Recha* 981.

- Champ. Mun.-Bayard 331
  - Munichia-Montblanc 52
    - Caesar v. Olten 22
      - Jupiter 34
      - Isar I 151
    - Munichia-Troja 146
      - Krupp's Hektor 29
      - Queen 287
  - Munichia-Countess 145
    - Munichia-Barry 49
      - Ivo 35
      - Berna
    - Munichia-Troja 146
      - Krupp's Hektor 29
      - Queen 287
- Munichia-Recha 981
  - Munichia-Montblanc 52
    - Caesar v. Olten 22
      - Jupiter 34
      - Isar I 151
    - Munichia-Troja 146
      - Krupp's Hektor 29
      - Queen 287
  - Mirzl v. Söllbach 613
    - Munichia-Barry-Frauenfeld 213
      - Barry (v. Hospiz) des Grimm, z. Fass, Wyl
      - Meta I-Frauenfeld
    - Munichia-Isar I 278
      - Herakles 31
      - Queen 287

1180. **Myra v. d. Löwenburg,** weiss mit rothem Mantel, einseitige Maske. Bes.: H. Merk, Winterspüren b. Stockach.

Z.: Krönert, Goldach.

Gew. im Juni 1899 v. *Bill (des Institut Biene, Rorschach)* a. *Flora*.

- Bill (des Institut Biene, Rorschach)
  - Kean I 207
    - Tell I
      - Türk 83
      - Flora, SHSB. 10
    - Lea 142
      - Apollo I 2
      - Bernice 106
  - Myra, SHSB. 872
    - Ekkehard, SHSB. 834
      - Barry le vieux, SHSB. [104
      - Pallas II 155
    - Hadwig 281
      - Young-Barry 235
      - Rose des Barry, SHSB. 391
- Flora
  - Barry des Wagner-Ebnet (Z.: Dür-Burgdorf)
  - Bella
    - Pluto (Hospiz) 57
      - Türk (vom Hospiz)
      - Pallas (vom Hospiz)
    - Lola

1181. **Myrrha von Bensen,** weiss mit gelbrothem Mantel, schwarze Maske. Bes.: Frl. Anna Mattausch, Schloss Bensen (Nordböhmen).

Z.: Frl. Eug. Kaunitz, Schloss Bensen (Nordböhmen).

Gew. 27. September 1901 v. *Barry-Magnus von Hirslanden* 1245 a. *Bellona IV von Hirslanden (Myrrha)* 1113.

- Barry-Magnus v. Hirsland. 1245
  - Apollo III v. Hirslanden 1211
    - Barry v. Fischenthal 1231
      - Wächter's Barry
      - Berna (J. Knecht, Küssnacht)
    - Belline-St. Leonhard
      - Neumaier's Mars 215
      - Bellona-St. Leonhardt, SHSB 1473
  - Regina v. Hirslanden 1614
    - Guido v. Hirland. 667
      - Ch. Daniel v. Hirsl. 314
      - Cäcilia II v. Hirslanden
    - Lea v. Hirslanden
      - Leo v. Hirslanden 209
      - Capella v. Hirsland. 109
- Bellona IV v. Hirslanden (Myrrha) 1113
  - Nero v. Biel 851
    - Barry-Studer
      - Barry-Apollo
      - Badi
    - Belline II (Zimmerli)
      - Caesar v. Biel
      - Belline I
  - Eveline III v. Hirslanden
    - Mentor v. Hirsl. 47
      - Pluto v. Arth 58
      - Hero v. Hirslanden 262
    - Capella v. Hirsl. 109
      - Leander v. Hirslanden
      - Gemmi v. Hirslanden

1182. **Nirwana von Tirol,** weiss mit grossen rothen Platten, tief schwarze egale Verbrämung, dunkle Augen, egale Maske. Bes.: Frau Baronin von Moll, Villa Lagarina (Süd-Tirol).

Z.: Dieselbe.

Gew. 29. Oktober 1899 v. *Milan* a. *Ghita* 389.

- Milan
  - Konradin
    - Porthos Belisar 65
      - Belisar 16
      - Queen 287
    - Dora 111
      - Belisar 16
      - Silva-Mehlem 291
  - Hirondelle 395
    - Pluto (im Hospiz)
    - Bellona II (von Cantine Proz)
      - Pluto (im Hospiz)
      - Lionne (im Hospiz)
- Ghita 389
  - Djel 24
    - Gorm, SHSB. 361
      - Barry-Deppeler
      - Gemmi-Deppeler
    - Bella v. Gundeldingen 101
      - Türk v. Enggistein, [SHSB. 177
      - Blanka
  - Frikka-Lola
    - Grossglockner 201
      - Tell I
      - Lea 142
    - Countess II
      - Rigi
      - Countess I

1183. **Nora von Köflach,** rothgelbe Platten, egale verbrämte Maske. Bes.: Anton Tunner, Köflach (Steiermark).

Z.: Derselbe.

Gew. 30. Oktober 1897 v. *Othello* 56 a. *Hero von Köflach (früher Ida von Neu-Wittelsbach)* 1507.

Prämiirt: I. Pr. OK., II. Pr. NK, II. Pr. JK. St. Pölten 98, LE. NK. u. JK. Wien 98.

- Othello 56
  - Young-Medor 238
    - Medor I
      - King of Ashford
      - Bella, SHSB. 194
    - Silva-Plavia 290
      - Young-Barry 235
      - Schweinlins' Lola 266
  - Isis I 129
    - Krupp's Hektor 29
      - Ivo 35
      - Belline 548
    - Queen 287
      - Young-Barry 235
      - Schweinlin's Lola 266
- Hero v. Köflach (früher Ida v. Neu-Wittelsbach 1507
  - Young-Medor 238
    - Medor I
      - King of Ashford
      - Bella, SHSB. 194
    - Silva-Plavia 290
      - Young-Barry 235
      - Schweinlin's Lola 266
  - Furka v. München 254
    - Apollo
      - Barry-Deppeler
      - Prinzess-Deppeler
    - Schweinlin's Lola 266
      - Mönch, SHSB. 174
      - Bella, SHSB. 194

Norma vom Taunus 762, weiss mit leuchtend rothen Platten, gut verbrämt. Bes.: Rittm. Pollnau, Rittergut Zakrzewo, Kr. Bomst (Posen).

Z.: Carl Hopf, Niederhöchstadt.

Gew. 18. Juli 1898 v. *Champ. Athos von Biel* 441 a. *Hirondelle* 395.

Champ. Athos v. Biel 441	Rawyl v. Bern 222	Hektor I v. Biel	King of Ashford
			Wanda II (Sigrist)
		Scholl's Juno	Rigi (des Bernhard, Worb)
			Bellone (Sièche)
	Arm's Bella	Türk v. Enggistein, SHSB. 177	**Türk 83**
			Flora, SHSB. 10
		Vineta (Bernhard's)	**Max v. Richingen**
			Lola-Altels, SHSB. 190.
Hirondelle 395	Pluto (im Hospiz)		
	Bellona II (v. Cantine, Proz)	Pluto (im Hospiz)	
		Lionne (im Hospiz)	

1184. **Olga=Leoben,** weiss mit rothen Platten. Bes: August Pisch, Leoben (Steiermark).

Z.: Max Pauli, Köflach (Steiermark).

Gew. 2. November 1901 v. *Caesar I* a. *Tyra.*

Caesar I	Mars	Jupiter	Pluto
			Belline
		Pallas	Mars
			Tamina II
	Arona	Simplon	Bary
			Meta I
		Camilla	Grossglockner 201
			Nora III
Tyra	Bary	Trouveur	Belisar 16
			Queen 287
		Bella v. Hirsland.	Eiger
			Prinzess
	Marlitt		
		Sellene	Bernhard
			Luna

Prinzess Carmen vom Weinhag 420, weiss mit rothen Platten, schwarz verbrämte Maske. Bes.: Frau Hofkapellmeister M. Kähler, Mannheim, Rheindammstrasse 16.

Z.: J. Probst, München.

Gew. 3. Oktober 1894 v. *Djel* 24 a. *Dora* 111.

Prämiirt: I. Pr. NK., I. Pr. OK. Charlottenburg 96, II. Pr. OK., I. Pr. SK. Elberfeld 97, I. Pr. SK., I. Pr. D. ZK. Leipzig 97.

Djel 24	**Gorm, SHSB. 361**	**Barry-Deppeler**	**Barry (d. Egger-Fruttigen, Kandersteg**
			Tyras (Schumacher-sche Zucht)
		Gemmi-Deppeler	**Moritz 51**
			Belline-Deppeler
	Bella v. Gundeldingen 101	**Türk v. Enggistein, SHSB. 177**	**Türk 83**
			Flora, SHSB. 10
		Blanka	**Barry-Deppeler**
			Minder's Sense
Dora 111	Belisar 16	Porthos (v. Cantine Proz)	
		Sabah 162	Apollo I 2
			Bernice 106
	Silva-Mehlem 291	Young-Barry 235	Barry
			Leu
		Lola II 265	Caesar
			Lola I, SHSB. 26

1185. **Rebekka=Sabah=Cannstatt,** weiss mit rothen Platten, schwarz verbrämte Maske. Bes.: Heinrich Boppel, Cannstatt.

Z.: Derselbe.

Gew. 1. Februar 1899 v. *Barry-Saulgau II* 465 a. *Sabah von Hohenrain* 1188.

Barry-Saulgau II 465	Kean I 207	Tell I	Türk 83
			Flora I, SHSB. 10
		Lea 142	Apollo I 2
			Bernice 106
	Ilse 130	Tell I	Türk 83
			Flora I, SHSB. 10
		Sarah, SHSB. 113	Barry
			Belline
Sabah v. Hohenrain 1188	Victor v. Basel	Pluto v. Puochs, SHSB. 559	Pluto v. Arth 58
			Bella-Belisar
		Bella v. Kandern 359	König's Barry
			Neumaier's Miss (Schumacher'sche Zucht)
	Sabah v. Olten 423	Cäsar v. Olten 22	Jupiter 34
			Isar I 151
		Belline II v. Olten 99	Jupiter 34
			Ida v. Olten 135

1186. **Rhona von Wasserburg,** weiss mit geströmten Platten, gleichmässige verbrämte Maske. Bes.: F. X. Huber, Wasserburg.

Z.: Karl Krämer, Wasserburg.

Gew. 24. Dezember 1898 v. *Victor von Wasserburg* 698 a. *Young-Sabah von München* 436.

Prämiirt: I. Pr. u. EPr. OK, I Pr. NK. München 00, HLE. OK. Nürnberg 01, I. Pr. OK., I. Pr. SK. Düsseldorf 02, I. Pr. OK. u. SK. Schau Salzburg 03.

- Victor v. Wasserburg 698
  - Viktor v. Basel
    - Pluto v. Puochs, SHSB. 559
      - Pluto v. Arth 58
      - Bella-Belisar
    - Bella v. Kandern 359
      - König's Barry
      - Neumaier's Miss (Schumacher'sche Zucht
  - Sabah v. Olten 423
    - Caesar v. Olten 22
      - Jupiter 34
      - Isar I 151
    - Belline II v. Olten 99
      - Jupiter 34
      - Ida v. Olten 135
- Young-Sabah v. München 436
  - Munichia-Barry-Frauenfeld 213
    - Barry (vom Hospiz) des Grimm, z. Fass, Wyl.
    - Meta I-Frauenfeld
      - Argos-Excelsior 178
  - Sabah v. München 165
    - Munichia-Barry 49
      - Ivo 35
      - Berna
    - Waldenmaier's Bella 640
      - Barry (einer v. zweien d. E. Vogt, Winterthur)
      - Metta (d. Zingg-Nagel, Kehlhof)

1187. **Rjlla Alsatiae,** weiss mit rothen Platten. Bes.: Apotheker Bauer, Ittenheim-Strassburg.

Z.: Derselbe.

Gew. 14. April 1900 v. *Barry-Saulgau II* 465 a. *Minka-Ittenheim* 414.

Prämiirt: II. Pr. JK. und Coll.K. Heidelberg 01.

- Barry-Saulgau II 465
  - Kean I 207
    - Tell I
      - Türk 83
      - Flora, SHSB. 10
    - Lea 142
      - Apollo I 2
      - Bernice 106
  - Ilse 130
    - Tell I
      - Türk 83
      - Flora, SHSB. 10
    - Sarah, SHSB. 113
      - Barry
      - Belline
- Minka-Ittenheim 414
  - Barry (des Berner, Morgenthal b. Arbon)
  - Rilla
    - Guido
      - Gemmi
    - Flora II
      - Prinz (d. Rober, Bern)
      - Flora (d. Ehrat, Bern)

1188. **Sabah von Hohenrain,** weiss und roth, verbrämt. Bes.: Leopold Gutmann, Göppingen.

Z.: Hüglin, Pratteln.

Gew. 20. Mai 1897 v. *Victor von Basel* a. *Sabah von Olten* 423.

Prämiirt: I. Pr. JK. Winterthur 98.

- Victor v. Basel
  - Pluto v. Buochs, SHSB. 559
    - Pluto v. Arth 58
      - Pluto (Hospiz) 57
      - Bella (Steiner's)
    - Bella-Belisar
      - Belisar 16
      - Farly (v. Hospiz)
  - Bella v. Kandern 359
    - König's Barry
      - Hercules v. Bern
    - Neumeier's Miss
      - Schumacher'sche Zucht
- Sabah v. Olten 423
  - Caesar v. Olten 22
    - Jupiter 34
      - Pluto (Hospiz) 57
      - Lea 142
    - Nora v. Olten 151
      - Barry v. Olten
      - Ida v. Olten 135
  - Belline II v. Olten 99
    - Jupiter 34
      - Pluto (Hospiz) 57
      - Lea 142
    - Ida v. Olten 135
      - Belisar 16
      - Nora v. St. Urban 149

1189. **Sabah von Ludwigsberg,** orangegelber Mantel mit grauem Einwurfe, weisse Abzeichen. Bes.: L. Wiedemann, Gutsbesitzer, Türkheim i. Schwaben.

Z.: Karl Steiner, Arth i. Schweiz.

Gew. 20. Dezember 1889 v. *Pluto von Arth* 58 a. *Berna von Lempenmatt* 100.

- Pluto v. Arth 58
  - Pluto (Hospiz) 57
    - Türk (Hospiz)
      - Hospiz des Gr. St. Bernhard
    - Pallas (Hospiz)
  - Steiner's Bella
    - Dr. Schwab's Barry 14
      - Moritz, SHSB. 7
      - Deppeler's Belline
    - Sabah 162
      - Apollo I 2
      - Bernice 106
- Berna von Lempenmatt 100
  - Mönch, SHSB. 174
    - Moritz 51
      - Barry (d. Baumann-Bondelli, Bern
      - Belline (d. G. Schneider-Loraine, Bern)
    - Deppeler's Belline
  - Bernice

1190. **Sascha-Mira,** weiss mit grossen rothgelben Platten. Bes.: H. Höhmann, Ihringshausen b. Cassel.

Z.: K. Russel, Marten i. Westf.

Gew. 5. November 1900 v. *Ivo-Urach* 1054 a. *Mira Urach* 1176.

- Ivo-Urach 1054
  - Barry v. Kandern 305
    - Pluto v. Buochs, SHSB. 559
      - Pluto v. Arth 58
      - Bella-Belisar
    - Bella v. Kandern 359
      - König's Barry
      - Neumaier's Miss
  - Flora v. Basel 382
    - Montblanc, SHSB 403
      - Bayard, SHSB. 204
      - Berna
    - Eveline 114
      - Ivo 35
      - Cora, SHSB. 96
- Mira-Urach 1176
  - Munichia-Montblanc 52
    - Caesar v. Olten 22
      - Jupiter 34
      - Nora v. Olten 151
    - Munichia-Troja 146
      - Krupp's Hector 29
      - Queen 287
  - Rosetta-Urach 629
    - Djel 24
      - Gorm, SHSB. 361
      - Bella v. Gundeld. 101
    - Frikka II
      - Grossglockner 201
      - Frikka-Lola

1191. **Sella von Tirol,** weiss mit zerrissenem rothem Mantel, tiefschwarzverbrämte Maske ohne Stirnstrich. Bes.: Frau Schwarzenberger, Innsbruck.

Z.: Vidal, Innsbruck.

Gew. 30. Juni 1899 v. *Milan* (Schinle) a. *Gemmi von Niederdorf.*

- Milan (Schinle)
  - Konradin
    - Porthos-Belisar 65
      - Belisar 16
      - Queen 287
    - Dora 111
      - Belisar 16
      - Silva-Mehlem 291
  - Hirondelle 396
    - Pluto (im Hospiz)
      - Bellone II (v. Cantine Proz)
        - Pluto (im Hospiz)
        - Lionne (im Hospiz)
- Gemmi von Niederdorf
  - Herakles 31
    - Bubat's Bello 180
      - Jupiter (Hospiz)
      - Lola II 265
    - Flora
      - Deppeler's Barry
      - Bernina
  - Gemmi v. Tirol 260
    - Belisar 16
      - Porthos (v. Cant. Proz)
      - Sabah 162
    - Silva-Mehlem 291
      - Young-Barry 235
      - Lola II 265

1192. **Semiramis,** weiss mit rothbraunen Platten und Tupfen. Bes.: Georg Schmidt, Mainbernheim.

Z.: Willy Eggers, Oldenfelde.

Gew. 8. Mai 1901 v. *Medor von Wandsbek* DHSB. 514A a. *Belline von Oldenfelde* 369.

Prämiirt: II. Pr. JK. Würzburg 02, HLE. OK. München 02.

- Medor v. Wandsbek, DHSB. 514A
  - Solon v. Taunus 524
    - Condor
      - Neumaier's Mars 215
      - Bellona (Hospiz)
    - Pallas IV
      - Bubat's Caesar
      - Sylva
  - Lady v. Wandsbek 750
    - Barry-Saulgau I 182
      - Kean I 207
      - Mira, SHSB. 872
    - Bella v. Wandsbek 716
      - Porthos-Belisar 65
      - Gerda v. Hanau 388
- Bellone von Oldenfelde 369
  - Säntis
    - Herkules, SHSB. 197
      - Mönch, SHSB. 174
      - Bella, SHSB. 194
    - Rose 157
      - Belisar 16
      - Nora 149
  - Bellona
    - Bello
      - Pluto (Hospiz) 57
      - Bella
    - Inka
      - Grossglockner 201
      - Eveline 114

1193. **Sense v. Solothurn,** rothgelber Mantel. Bes.: Th. Lange, Renesse (Holland).

Z: F. Bartlomé, Solothurn.

Gew. 2. Juni 1898 v. *Sultan von Solothurn* a. *Belline von Solothurn.*

Prämiirt: I. Pr. OK., I. Pr. NK. Rotterdam 01, II. Pr. OK. Amsterdam 01.

- Sultan v. Solothurn
  - Pluto-Jupiter 335
    - Neumaier's Hospiz-Jupiter
      - Pluto II (v. Hospiz)
      - Berna (v. Hospiz)
    - Meta I-Frauenfeld
      - Argos-Excelsior 178
  - Dido II v. Oerlikon 379
    - Condor-Verus, SHSB. 735
      - Ekkehard, SHSB 834
      - Dido I, SHSB. 105
    - Dido I, SHSB. 105
      - Young-Barry 235
      - Rosa d. Barry, SHSB. 391
- Belline v. Solothurn
  - Hektor v. Solothurn
    - Herkules v. Bern
    - Neumaier's Miss (Schumacher'sche Zucht
  - Belline I v. Solothurn
    - Rawyl v. Bern 222
      - Hektor I v. Biel
      - Scholl's Juno
    - Flora v. Solothurn, SHSB. 629
      - Herkules, SHSB. 197
      - Belline (Brunner-Subigen?

1194. **Silva von Hirslanden,** weiss mit rothen Platten. Bes.: E. Joerin-Gerber, Zürich.

Z.: G. Kohler-Grütter, Basel.

Gew. 17. November 00 v. *Hospiz-Bayard von Gundeldingen* a. *Wally von Gundeldingen.*

- Hospiz-Bayard v. Gundeldingen
  - Türk (v. Hospiz)
  - Gemmi (v. Hospiz)
- Wally v. Gundeldingen
  - Jupiter v. Solothurn
    - Hospiz-Jupiter
    - Flora v. Solothurn, SHSB. 629
      - Herkules, SHSB. 197
      - Belline Brunner-Subigen?
  - Flora-Aadorf
    - Prinz
      - Kean I 207
      - Wally
    - Donna
      - Gallus-Jupiter
      - Grimsel

1195. **Stella-Urach,** weiss mit rothen Platten. Bes.: Robert Kempel, Fabrikant, Urach i. Wttbg.

Z.: Derselbe.

Gew. 21. Oktober 1898 v. *Barry-Cannstatt III* 305 a *Flora von Basel* 382.

- Barry-Cannstatt III 305
  - Pluto v. Buochs, SHSB. 559
    - Pluto v. Arth 58
      - Pluto (Hospiz) 57
      - Steiner's Bella
    - Bella-Belisar
      - Belisar 16
      - Farly v. Hospiz
  - Bella v. Kandern 359
    - König's Barry
      - Herkules v. Bern
    - Neumaier's Miss (Schumacher'sche Zucht)
- Flora v. Basel 382
  - Montblanc, SHSB. 403
    - Bayard, SHSB. 204
      - Marko 325
      - Barry
    - Berna
      - Pari, SHSB. 98
      - Clara, SHSB. 110
  - Eveline, SHSB 114
    - Ivo 35
      - Leon 42
      - Belline 107
    - Cora, SHSB. 96
      - Türk (Rapa'z')
      - Bellone (v. Hospiz)

1196. **Stella von Wasserburg,** † weiss mit rothgelbem Ruthenfleck, verbrämte Maske. Bes.: Max Näther, München.

Z.: Karl Krämer, Wasserburg.

Gew. 3. August 1899 v. *Viktor von Wasserburg* 698 a. *Young-Sabah von München* 436.

- Viktor v. Wasserburg 698
  - Viktor v. Basel
    - Pluto v. Buochs, SHSB. 559
      - Pluto v. Arth 58
      - Bella-Belisar
    - Bella v. Kandern 359
      - König's Barry
      - Neumaier's Miss (Schumacher'sche Zucht)
  - Sabah v Olten 423
    - Caesar v. Olten 22
      - Jupiter 34
      - Nora v. Olten 151
    - Belline II v. Olten 99
      - Jupiter 34
      - Ida v. Olten 135
- Young-Sabah v. München 436
  - Munichia-Barry-Frauenfeld 213
    - Barry v. Hospiz (d. Grimm, z. Fass, Wyl)
    - Meta I-Frauenfeld
      - Argos-Excelsior 178
  - Sabah v. München 165
    - Munichia-Barry 49
      - Ivo 35
      - Berna
    - Waldenmaier's Bella 640
      - Barry (einer v. zweien d. E. Voigt, Winterthur)
      - Metta (d. Zingg-Nagel, Kehlhof)

1197. **Susanna von Hirslanden,** weiss mit rothem Mantel. Bes.: E. Joerin-Gerber, Zürich V, Chateau de l'Erémitage.

Z.: Derselbe.

Gew. 1. November 1899 v. *Guido von Hirslanden* 667 a. *Leda II von Hirslanden* 753.

- Guido v. Hirslanden 667
  - Champ. Daniel v. Hirslanden 314
    - Rhyn I v. Gundeldingen 78
      - Gorm, SHSB. 361
      - Blanka
    - Flora v. Basel 382
      - Montblanc, SHSB. 403
      - Eveline 114
  - Caecilia II v. Hirsl.
    - Sokrates v. Hirsl. 523
      - Jupiter v. Gundeldingen, SHSB. 1245
      - Hero
    - Cäcilia I v. Hirsl.
      - Orsino v. Hirsl. 55
      - Bella v. Hirslanden
- Leda II v. Hirslanden 753
  - Mentor v Hirsl. 47
    - Pluto v. Arth 58
      - Pluto (Hospiz) 57
      - Steiner's Bella
    - Hero v. Hirsl. 262
      - Young-Barry 235
      - Lola II 265
  - Bellona III v. Hirsl.
    - Uranus v. Hirsl. 85
      - Jupiter v. Hirslanden
      - Lola v. Hirslanden
    - Bella II v. Hirsl. 385
      - Mentor v. Hirsl. 47
      - Bernice v. Hirslanden

1198. **Sylva-Carmen,** weiss mit gelben Platten. Bes.: Friedr. Waage, k. k. Postmeister, Brünnl b. Gratzen, Süd-Böhmen.

Z.: Johann Dietz, kgl. Weinberge b. Prag.

Gew. 11. März 1901 v. *Barry* † (Bes.: Fr. Baron Ringhoffer, Grossindustrieller, Smichow b. Prag) a. *Young-Silva* 1209.

- Barry † (Bes.: Fr. Baron Ringhoffer, Grossindustrieller, Smichow b. Prag)
- Young-Silva 1209
  - Bob IV v. Biel 813
    - Champ. Athos v. Biel 441
      - Rawyl v. Bern 222
      - Arm's Bella
    - Briska II
      - Rawyl v. Bern 222
      - Briska I
  - Sybilla v. Hirsl. 1637
    - Champ. Daniel v. Hirslanden 314
      - Rhyn I v. Gundeld. 78
      - Flora v. Basel 382
    - Cäcilia II v. Hirslanden
      - Sokrates v. Hirsl. 523
      - Cäcilia I v. Hirslanden

1199. **Thora,** weiss mit rothem Mantel. Bes.: Josef Ibels, M.-Gladbach.

Z.: Herm. Hahn jun., M.-Gladbach.

Gew. 4. Mai 1899 v. *Barry-Euskirchen* 448 a. *Nora-Luisenhöhe.*

- Barry-Euskirchen 448
  - Barry-Ravensburg 21
    - Kean I 207
      - Tell I
      - Lea 142
    - Ilse 130
      - Tell I
      - Sarah 166
  - Waldenmaier's Bella 640
    - Barry (einer von zweien des E. Vogt, Winterthur)
    - Metta (des Zingg-Nagel, Kehlhof)
      - Caesar (Dr. Künzli, des Rüt, Berg)
      - Blaesse (des Zingg-Nagel, Kehlhof
- Nora-Luisenhöhe
  - Ch. Kenilworth II
    - Herewood, KCSB. 29314
      - Lord Bute
      - Baroness Cordiff
    - Custodia, KCSB. 31780
      - Champion Keeper
      - Champ. Fruyford-Belle
  - Zarepha
    - Champ. Argonaut, KCSB. 29409
      - Watch
      - Proselyte
    - Sils Mona
      - Champion Guide
      - Sheila

1200. **Thyra-Urach,** weiss mit rothen Platten, egale, schwarz verbrämte Maske. Bes.: Robert Kempel, Urach i. Wttbg.

Z.: H. Mozer, Göppingen.

Gew. 6. April 1901 v. *Barry II von Wangen* a. *Leda II.*

Prämiirt: I. Pr. Schau Ulm 02.

- Barry II v. Wangen
  - Barry-Cannstatt III 305
    - Pluto v. Buochs, SHSB. 559
      - Pluto v. Arth 58
      - Bella-Belisar
    - Bella v. Kandern 359
      - König's Barry
      - Neumaier's Miss (Schumacher'sche Zucht)
  - Sabah v. Hohenrain 1188
    - Victor v. Basel
      - Pluto v. Buochs, SHSB. 559
      - Bella v. Kandern 359
    - Sabah v. Olten 423
      - Cäsar v. Olten 22
      - Belline II v. Olten 99
- Leda II
  - Champ Barry-Saulgau II 465
    - Kean I 207
      - Tell I
      - Lea 142
    - Ilse 130
      - Tell I
      - Sarah, SHSB. 113
  - Leda v. Saulgau
    - Bruno v. Biel 187
      - Hektor I v. Biel
      - Lisa-Belline
    - Leda v. Solothurn

1201. **Vera von Hirslanden,** weiss mit rothen Platten und schwarzer Maske. Bes.: E. Joerin-Gerber, Zürich V, Chateau de l'Erémitage.

Z.: Derselbe.

Gew. 4. September 1899 v. *Champ. Daniel von Hirslanden* 314 a. *Ella von Hirslanden.*

- Champ. Daniel v. Hirsland. 314
  - Rhyn I v. Gundeldingen 78
    - Gorm, SHSB. 361
      - Barry-Deppeler
      - Gemmi-Deppeler
    - Blanka
      - Barry Deppeler
      - Minder's Sense
  - Flora v. Basel 382
    - Montblanc, SHSB. 403
      - Bayard, SHSB. 204
      - Berna
    - Eveline 114
      - Ivo 35
      - Cora, SHSB. 96
- Ella v. Hirsland
  - Leander v. Hirsl.
    - Eiger (v. Wattenwyl)
    - Prinzess(v. Wattenwyl)
  - Bubats Lola
    - Pluto v. Arth 58
      - Pluto (Hospiz) 57
      - Steiner's Bella
    - Hero
      - Apollo
      - Maitha(Knechtenhofer)

1202. **Vreni vom Forsteck-Titisee,** weiss mit rothen Platten. Bes.: Meyer-Grosse, Titisee i. B., Haus Forsteck.

Z.: Dieselben.

Gew. 1. Januar 1901 v. *Joggeli von Hirslanden-Titisee* 1055 a. *Freya III von Hirslanden-Titisee* 1127.

Prämiirt: I. Pr. u. EPr. OK., je I Pr. NK. u. EK. Frankfurt a. M. 03.

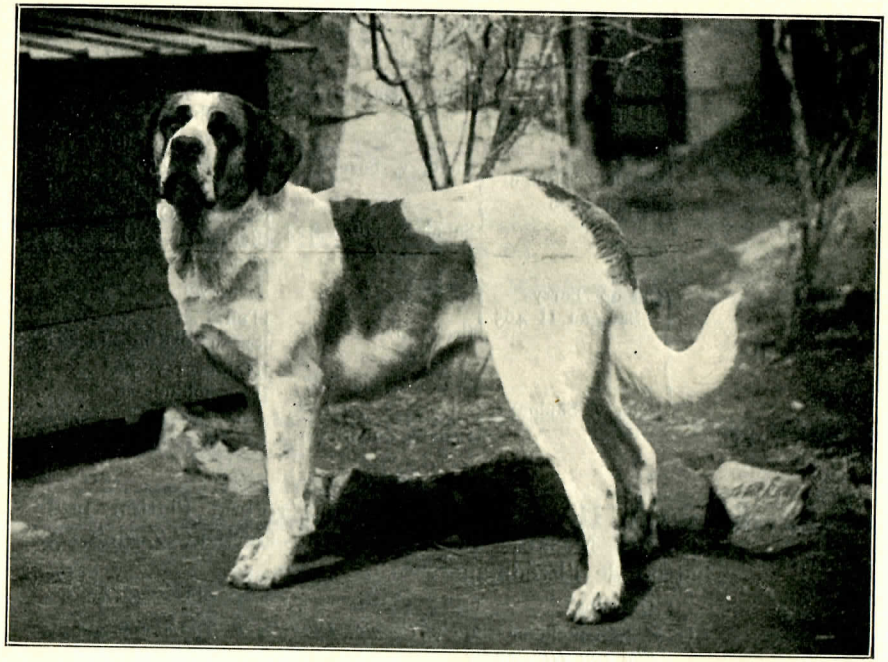

»Vreni vom Forsteck-Titisee« 1202. Bes: Meyer-Grosse, Titisee i. B.

- Joggeli v. Hirsl.-Titisee 1055
  - Champ. Daniel v. Hirslanden 314
    - Rhyn I v. Gundelding. 78
      - Gorm, SHSB. 361
      - Blanka
    - Flora v. Basel 382
      - Montblanc, SHSB. 493
      - Eveline 114
  - Cäcilia II v. Hirsl.
    - Sokrates v. Hirsl. 523
      - Jupiter I v. Gundeldingen, SHSB. 1245
      - Hero
    - Cäcilie I v. Hirsl.
      - Orsino v. Hirsl. 55
      - Bella II v Hirsl. 358
- Freya III v. Hirslanden-Titisee 1127
  - Tell
    - Tappes
      - Kean I 207
      - Ilse 130
    - Hero
      - Young-Medor 238
      - Erika
  - Wolga
    - Milan
      - Rawyl v. Basel 221
      - Briska I
    - Alma
      - Jupiter II
      - Juno v. Vaduz 133

1203. **Wanda-Hassia,** rother Mantel mit weisser Brust und Pfoten, schwarze Maske. Bes.: Hugo Treiber, Rostock i. Meckl., Schmiedestrasse 11.

Z.: Lehrer Ed. Volkheimer, Hainstadt.

Gew. 15. August 1897 v. *Wetter vom Strahl* a. *Wanda von Hainstadt* 434.

Prämiirt: II. Pr. JK. Giessen 98, II Pr. OK. Giessen 99.

- Wetter v. Strahl
  - Milan
    - Rawyl v. Basel 221
      - Guido (Knechtenhofer)
      - Wanda I (Müller, Thun)
    - Lora
  - Spica v. Rosenhof 636
    - Jupiter v. Hirslanden
      - Pilatus v. Aarburg
      - Gemmi v. Hirslanden
    - Miss
      - Orsino v. Hirslanden 55
      - Lola (v. Hospiz)
- Wanda v. Hainstadt 434
  - Rigi-Arth 72
    - Pluto v. Arth 58
      - Pluto (Hospiz) 57
      - Steiner's Bella
    - Bella Belisar
      - Belisar 16
      - Farly (vom Hospiz)
  - Wanda II
    - Bayard, SHSB. 204
      - Marko
      - Barry
    - Wanda I
      - Loki
      - Bella (Calaminus)

1204. **Wanda vom Kronenthal,** weiss mit rothen Platten. Bes.: E. Fandré, Berlin W., Kronenstr. 33.

Z.: Seibold, München.

Gew. 2. Februar 1900 v. *Dr. Zeppenfeld's Bill II* a. *Young-Furka II* (nicht 263).

Prämiirt: III. Pr. OK., II. Pr. NK. Berlin-Friedenau 01.

- Dr. Zeppenfeld's Bill II
  - Olaf 217
    - Orsino 216
      - Young-Barry 235
      - Lola II 265
    - Walli
      - Bello, SHSB. 14
      - Sarah, SHSB. 113
  - Ilka
    - Kean I 207
      - Tell I
      - Lea 142
    - Favorita
      - Jennatsch
      - Norma la belle
- Young-Furka II (nicht 263)
  - Othello 56
    - Young-Medor 238
      - Medor I
      - Silva-Piavia 290
    - Isis 129
      - Krupp's Hektor 29
      - Queen 287
  - Sabah v. d. Au 158
    - Belisar 16
      - Porthos (v. Cant. Proz)
      - Sabah 162
    - Furka v. München 254
      - Apollo
      - Schweinlin's Lola 266

1205. **Young-Freya von Langheim-Ostpr.,** † weiss mit grossen röthlichen Platten, gleichmässige, stark verbrämte Maske. Bes.: Gustav Scheibe, Nossen i. S.

Z.: B. Macketanz, Langheim (Ostpr.).

Gew. 19 Februar 1900 v. *Tyras von Dreihöfen* 1401 a. *Freya von Bielefeld* 385.

- Tyras v. Dreihofen 1401
  - Wodan v. Biel 352
    - Porthos
      - Barry v. Nidau 189
      - Belline (Leuenberger)
    - Belline (Hug's)
      - Bob I v. Biel
      - Bellone v. Biel
  - Lotte v. Langheim-Ostpr. 1564
    - Barnum-Euskirchen 181
    - Senta v. Langheim 995
      - Barnum-Euskirchen 181
      - Juno v. Dwarischken 590
- Freya v. Bielefeld 385
  - Pluto v. Buochs, SHSB 559
    - Pluto v. Arth 58
      - Pluto (v. Hospiz) 57
      - Steiner's Bella
    - Bella-Belisar
      - Belisar 16
      - Farly (v. Hospiz)
  - Bella v. Kandern 359
    - König's Barry
      - Herkules v. Bern
    - Neumaier's Miss (Schumacher'sche Zucht)

1206. **Young-Freya von Nossen (jetzt: Parbat-Margothof),** weiss mit rothgelben Platten, verbrämte Maske. Bes.: Gustav Scheibe, Kaufmann, Nossen i. Sa., jetzt: **O. M. Siebert, Weinböhla i. Sa.**

Z.: B. Macketanz, Langheim (Ostpr.).

Gew. 19. Februar 1900 v. *Tyras von Dreihöfen* 1401 a. *Freya von Bielefeld* 385.

- Tyras v. Dreihöfen 1401
  - Wodan v. Biel 352
    - Porthos
      - Barry v. Nidau 189
      - Belline (Leuenberger)
    - Hug's Belline
      - Bob I v. Biel
      - Lyonne v. Biel
  - Lotte v. Langheim Ostpr. 1564
    - Barnum-Euskirchen 181
    - Senta v. Langheim 995
      - Barnum-Euskirchen 181
      - Juno v. Dwarischken 590
- Freya v. Bielefeld 385
  - Pluto v. Buochs, SHSB. 559
    - Pluto v. Arth 58
      - Pluto (Hospiz) 57
      - Steiner's Bella
    - Bella-Belisar
      - Belisar 16
      - Farly (v. Hospiz)
  - Bella v. Kandern 359
    - König's Barry
      - Herkules v. Bern
    - Neumaier's Miss (Schumacher'sche Zucht)

1207. **Young-Leda I v. Langheim-Ostpr.,** † weiss mit gleichmässigen rothgelben Platten, gleichmässig verbrämte Maske. Bes.: Oswald Volke, Neurode (Schles.).

Z.: B. Macketanz, Langheim (Ostpr.).

Gew. 26. Januar 1901 v. *Champ. Pluto-Zollern (früher Pluto von Langheim)* 1083 a. *Leda I von Langheim-Ostpr.* 1152.

- Champ. Pluto-Zollern (früher Pluto v. Langheim) 1083
  - Champ. Athos v. Biel 441
    - Rawyl v. Bern 222
      - Hektor I v. Biel
      - Scholl's Juno
    - Arm's Bella
      - Türk v. Enggistein, SHSB. 177
      - Bernhard's Vineta
  - Freya v. Bielefeld 385
    - Pluto v. Buochs, SHSB. 559
      - Pluto v. Arth 58
      - Bella-Belisar
    - Bella v. Kandern 359
      - König's Barry
      - Neumaier's Miss (Schumacher'sche Zucht)
- Leda I v. Langheim-Ostpr. 1152
  - Champ. Athos v. Biel 441
    - Rawyl v. Bern 222
      - Hektor I v. Biel
      - Scholl's Juno
    - Arm's Bella
      - Türk v. Enggistein, SHSB. 177
      - Bernhard's Vineta
  - Freya v. Bielefeld 385
    - Pluto v. Buochs, SHSB. 559
      - Pluto v. Arth 58
      - Bella-Belisar
    - Bella v. Kandern 359
      - König's Barry
      - Neumaier's Miss (Schumacher'sche Zucht)

1208. **Young-Lorna von Waldheim,** weiss mit rothen Platten, egale Maske. Bes.: Lehrer Jos. Dapprich, Thalheim b. Hadamar.

Z.: Derselbe.

Gew. 5. Juni 1899 v. *Markus von Hirslanden* 844 a. *Lorna II von Hirslanden* 755.

- Markus v. Hirslanden 844
  - Neumaier's Mars 215
    - Hektor
      - Pluto (Hospiz) 57
      - Juno v. Vaduz 133
    - Tamina II
      - Säntis
      - Tamina I, SHSB. 107
  - Belline-St. Leonhard
    - Neumaier's Mars 215
      - Hektor
      - Tamina II
    - Bellona-St. Leonhardt
      - Pluto-Jupiter 325
      - Rosa-St. Leonhardt, SHSB. 810
- Lorna II v. Hirslanden 755
  - Mentor v. Hirsl. 47
    - Pluto v. Arth 58
      - Pluto (Hospiz) 57
      - Steiner's Bella
    - Hero v. Hirsl. 262
      - Young-Barry 235
      - Lola II 265
  - Lorna I v. Hirsl.
    - Marquis v Hirsl. 499
      - Caesar v. Biel
      - Belline
    - Capella I v. Hirsl. 109
      - Leander v. Hirslanden
      - Gemmi v. Hirslanden

1209. **Young-Silva,** weiss mit gelbrothen Platten und schwarzer Maske. Bes.: Johann Dietz, Prag, Weinberge (Böhm.).

Z.: E Joerin-Gerber, Zürich.

Gew. 24. Oktober 1899 v. *Bob IV von Biel* 813 a. *Sybilla von Hirslanden* 1637.

- Bob IV v. Biel 813
  - Champ. Athos v. Biel 441
    - Rawyl v. Bern 222
      - Hektor I v Biel
      - Scholl's Juno
    - Arm's Bella
      - Türk v. Enggistein, SHSB. 177
      - Bernhard's Vineta
  - Briska II
    - Rawyl v. Bern 222
      - Hektor I v. Biel
      - Scholl's Juno
    - Briska I
      - Deppeler's Max 48
      - Rose 157
- Sybilla v. Hirsl. 1637
  - Champ. Daniel v. Hirslanden 314
    - Rhyn I v. Gundeld. 78
      - Gorm, SHSB. 371
      - Blanca
    - Flora v. Basel 382
      - Montblanc, SHSB. 304
      - Eveline 114
  - Cäcilia II v. Hirsl.
    - Sokrates v. Hirsl. 523
      - Jupiter v. Gundeldingen, SHSB. 1245
      - Hero
    - Cäcilia I v. Hirsl.
      - Neumaier's Mars 215
      - Belline-St. Leonhard

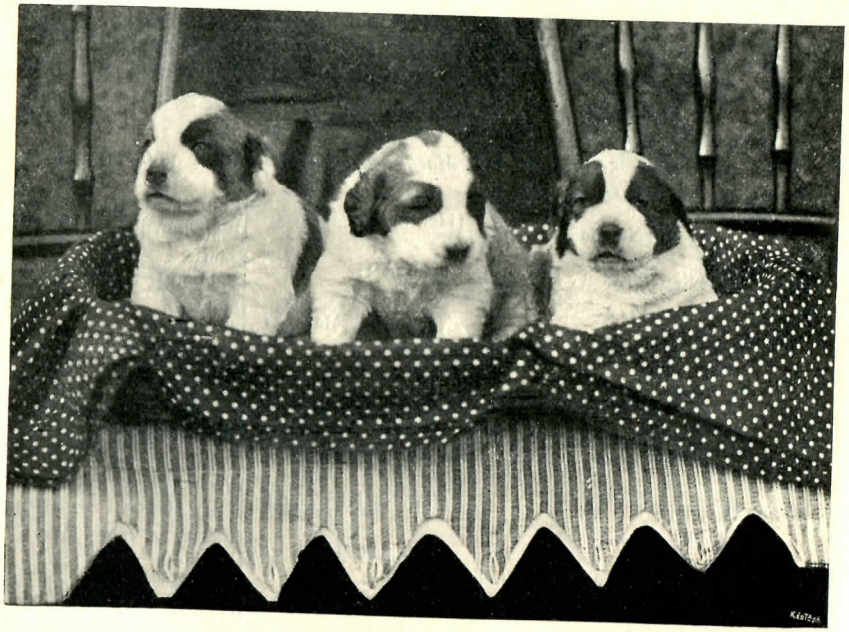

3 Wochen alter Wurf aus »Belline-Urach v. Gustrud« 1112 nach »Barry v. Graz«. Z.: Rudolf Deutsch Budapest.

Langhaarige St. Bernhardshunde.

Rüden (1210—1424).

1210. **Achill von Rhüden (gen. Tasso),** weiss mit rothgelben Platten, egale verbrämte Maske. Bes.: W. Fleischer, Gastwirth, Berlin SW., Möckernstrasse 144.

Z.: H. Steinhoff, Oberfeuerwerker, Berlin.

Gew. 8. März 1900 v. *Barry-Hochmeister* a. *Bärbl von Rhüden* 1433.



»Achill von Rhüden (gen Tasso) 1210. Bes.: W. Fleischer, Berlin SW.

- Barry-Hochmeister
  - Prinz-Regent
  - Cora
- Bärbl von Rhüden 1433
  - Barry v. Flöhathal 787
    - Wodan
      - Emin Pascha 475
      - Prinzess Minka
    - Berna
      - Othello 56
      - Parma
  - Leda v. Steglitz
    - Rasko v. Küssnacht 79
      - Neumaier's Hospiz-Jupiter
      - Flora v. Küssnacht, SHSB. 574
    - Vingora
      - Sultan V 80
      - Sabah 162

Aegir von Grünberg 773, weiss mit rothen Platten, schwarz verbrämte Maske. Jetziger Bes.: **Oberingenieur Thielbeule, Grosslichterfelde** b. Berlin, Villa Hildegard.

Z.: Gg. Schmidbauer, München.

Gew. 18. Januar 1898 v. *Hektor II von Biel* 205 a. *Munichia-Recha* 981.

Hektor II von Biel 205	Hektor I v. Biel	King of Ashford	Champ. Plinlimmon 220	
			Donna Bayard	
		Wanda II (Sigrist)	Guido (Knechtenhofer)	
			Wanda I (Müller, Thun)	
	Scholl's Juno	Rigi (des Bernhard, Worb)		
		Bellone (Sièche)		
Munichia-Recha 981	Mun.-Montblanc 52	Caesar v. Olten 22	Jupiter 34	
			Isar I 151	
		Munichia-Troja 146	Krupp's Hektor 29	
			Queen 287	
	Mirzl v. Söllbach 613	Munichia-Barry-Frauenfeld 213	Barry (v. Hospiz) des Grimm, z. Fass, Wyl	
			Meta I-Frauenfeld	
		Munichia-Isar I 278	Herakles 31	
			Queen 287	

1211. **Apollo III von Hirslanden,** weiss mit dunklen Platten. Bes.: E. Joerin-Gerber, Zürich V, Chateau de l'Erémitage.

Z.: G. Friedrich, Frauenfeld.

Gew. 28. Juli 1897 v. *Barry-Fischenthal* 1231 a. *Belline-St. Leonhardt.*

Prämiirt: Staats-Ehrenpreis Verona 00, zweimal je I. Pr., Goldene Kennel-Club-Medaille Pointer- und Setter-Club Mailand 00,

Barry-Fischenthal 1231	Barry-Wächter	Rüde des Fürsten Cardath, Zürich II		
		Hündin des Neumann, Zürich III		
	Berna v. Küssnacht SHSB. 814	Neumaier's Porthos	Leo	
			Rilla	
		Flora v. Küssnacht, SHSB. 574	Orsino v. Hirslanden 55	
			Bernice (des Ehrat-Hanimann, Bern)	
Belline-St. Leonhardt	Neumaier's Mars 215	Hector	Pluto (Hospiz) 57	
			Juno v. Vaduz 133	
		Tamina II	Säntis	
			Tamina I, SHSB. 179	
	Bellona-St. Leonhardt SHSB. 1473	Pluto-Jupiter 335	Neumaier's Hospiz-Jupiter	
			Meta I-Frauenfeld	
		Rosa-St. Leonhardt, SHSB. 818	Neumaier's Hospiz-Jupiter	
			Flora v. Solothurn, SHSB. 629	

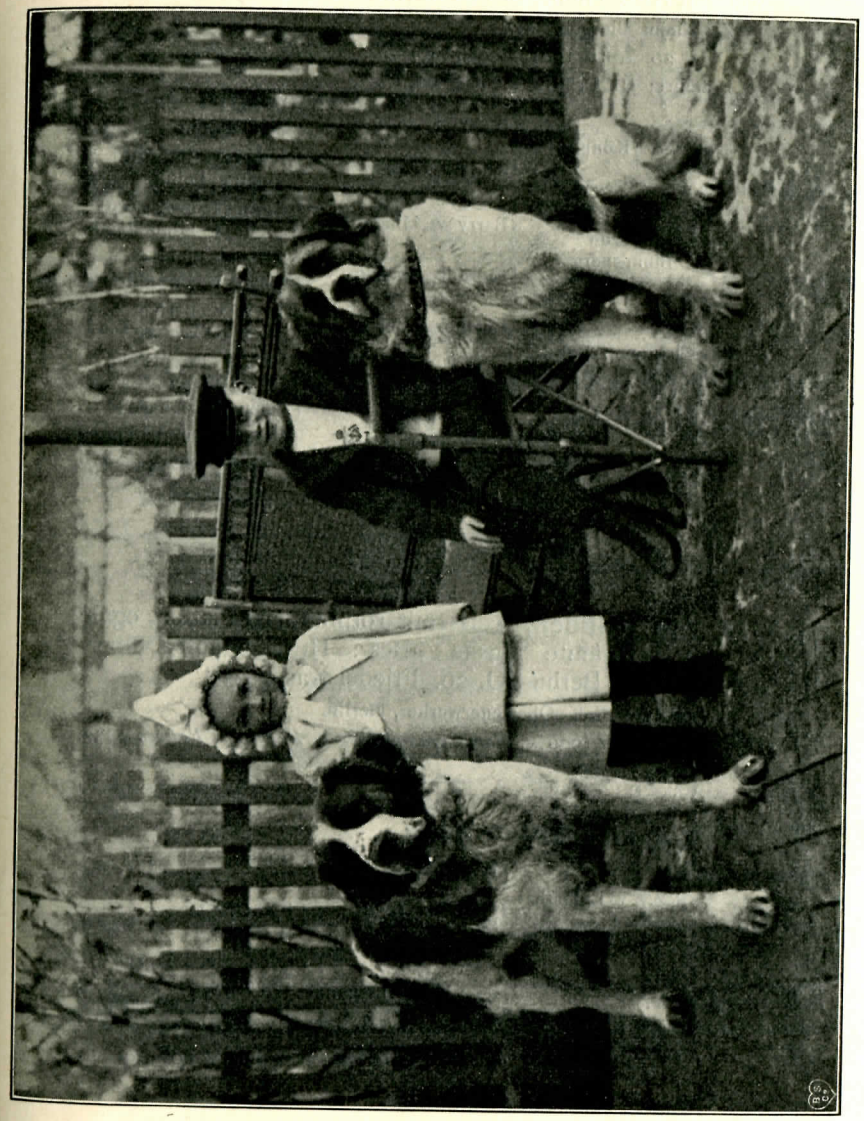

»Argos v. Biel-Ehrenberg« (8 Mon. alt) 1212.
o o o Bes.: Fabrikbesitzer Unger in Werdau. o o o

»Senta von Ehrenberg« (2 J. 8 M. alt) 1629.
Bes.: Dr. Leidenroth, Böhlitz-Ehrenberg b. Leipzig.

1212. **Argos von Biel-Ehrenberg,** roth mit regelmässigen weissen Abzeichen. Bes.: Fabrikbesitzer Unger in Werdau,

Z.: Major Bloesch, Biel.

Gew. 20. April 1901 v. *Star von Biel* a. *Lilly von Biel.*

Prämiirt: III. Pr. JK. Leipzig 02.

Star v. Biel	Prinz (König)	Rawyl v. Bern 222	Hector I v. Biel	
			Scholl's Juno	
		Schlatt's Belline II	Hector v. Burgdorf	
			Schlatt's Belline I	
	Belline von Blumisberg	Barry v. Hindelbank	Sultan (König, Bern)	
			Belline v. Hindelbank	
		Flora v. Burgdorf	Barry v. Biberist	
			Belline v. Burgdorf	
Lilly v. Biel	Champion Bob III v. Biel 812	Champ. Athos v. Biel 441	Rawyl v. Bern 222	
			Arm's Bella	
		Arm's Bella	Türk v. Enggistein, SHSB 177	
			Vineta (Bernhard's)	
	Belline v. Lausanne 1111	Rhyn II v. Lausanne	Rhyn I v. Gundeldingen	
			Rilla v. Basel [78	
		Bella v. Lausanne (von Cantine Proz)		

(Abbildung Seite 207.)

1213. **Arno von Rhüden,** weiss mit rothbraunen Platten, egale dunkel verbrämte Maske. Bes.: H. Steinhoff, Oberfeuerwerker, Berlin SO. 36, Friedelstrasse 31.

Z.: H Steinhoff, Oberfeuerwerker, Berlin.

Gew. 8. März 1900 v. *Barry-Hochmeister* a. *Bärbl von Rhüden* 1433.

Barry-Hochmeister	Prinz Regent			
	Cora			
Bärbl von Rhüden 1433	Barry v. Flöhathal 787	Wodan	Emin Pascha 475	
			Prinzess Minka	
		Berna	Othello 56	
			Parma	
	Leda v. Steglitz	Rasko v. Küssnacht 79	Neumaier's Hospiz-Jupiter	
			Flora v. Küssnacht, SHSB. 574	
		Vingora	Sultan V 80	
			Sabah 162	

1214. **Athos von Annen,** weiss mit gelben Platten. Bes.: Gust. Kienow, Annen i. Westf., jetzt: **Rentmeister Gibelius, Haus Heydt** b. Unna i. Westf.

Z.: Hans Aigner, Distriktstierarzt, Türkheim i. Schwaben.

Gew. 21. November 1899 v. *Bayard von Bruck* 809 a *Frikka von Bruck* 574.

Bayard von Bruck 809	Munichia-Medor 502	Rasco v. Rehhag 339	Young-Ivo 92	
			Gemma, SHSB. 388	
		Freya v. Burgdorf 120	Roland v. Hauenstein	
			Belline [75	
	Frikka v. Bruck 574	Munichia-Barry-Frauenfeld 213	Barry (v. Hospiz) des Grimm, z. Fass, Wyl	
			Meta I-Frauenfeld	
		Munichia-Isar I 278	Herakles 31	
			Queen 287	
Frikka von Bruck 574	Munichia-Barry-Frauenfeld 213	Barry (v. Hospiz) des Grimm, z. Fass, Wyl		
		Meta I-Frauenfeld	Argos-Excelsior 178	
	Munichia-Isar I 278	Herakles 31	Bubat's Bello 180	
			Flora	
		Queen 287	Young-Barry 235	
			Schweinlin's Lola 266	

1215. **Athos junior-Urach,** weiss mit rothen Platten, egale schwarz verbrämte Maske. Bes.: Carl Ermisch, Berchtesgaden, Villa Waldgrün.

Z.: Robert Kempel, Urach i. Württemberg.

Gew. 7. November 1901 v. *Athos-Urach* 1218 a. *Stella-Urach* 1195.

Prämiirt: HLE. NK. München 02.

Athos-Urach 1218	Champion Athos v. Biel 441	Rawyl v. Bern 222	Hektor I v. Biel	
			Scholl's Juno [177	
		Arm's Bella	Türk v. Enggist., SHSB.	
			Bernhard's Vineta	
	Rosetta 629	Djel 24	Gorm, SHSB. 361	
			Bella v. Gundeld. 101	
		Fricka II	Grossglockner 201	
			Frikka-Lola	
Stella-Urach 1195	Barry-Cannstatt III 305	Pluto v. Buochs, SHSB. 559	Pluto v. Arth 58	
			Bella-Belisar	
		Bella v. Kandern 359	König's Barry	
			Neumaier's Miss	
	Flora v. Basel 382	Montblanc, SHSB. 403	Bayard, SHSB. 204	
			Berna	
		Eveline 114	Ivo 35	
			Cora, SHSB. 96	

Champ. Athos von Biel 441, † weiss mit grossen rothen Platten. Bes.: Major Fritz Bloesch, Biel, letzter Besitzer Carl Hopf, Niederhöchstadt i. T.

Z.: Ch. Arms, Lyss (Schweiz).

Gew. 31. März 1894 v. *Rawyl von Bern* 222 a. *Arm's Bella.*

Prämiirt: Siehe Bd. III.

- Rawyl v. Bern 222
  - Hektor I v. Biel
    - King of Ashford
      - Champ. Plinlimmon 220
      - Donna Bayard
    - Wanda II (Sigrist)
      - Guido (Knechtenhofer)
      - Wanda I (Müller, Thun)
  - Scholl's Juno
    - Rigi (des Bernhard, Worb)
    - Bellone (Sièche)
- Arm's Bella
  - Türk v. Enggistein, SHSB. 177
    - **Türk 83**
      - **Boss' Sultan I**
      - **Schumacher'sche Hündin**
    - **Flora, SHSB. 10**
      - **Barry, SHSB. 18**
      - **Diana-B.**
  - Bernhard's Vineta
    - Max v. Richingen
    - Lola-Altels, SHSB. 190
      - Leon 42
      - Belline 107

1216. **Athos von Landau,** † weiss mit braunen Platten, gut verbrämt. Bes.: Otto Rass, Ludwigshafen.

Z.: B. Macketanz, Langhetm (Ostpr.).

Gew. 29. September 1898 v. *Champ. Athos von Biel* 441 a. *Freya von Bielefeld* 385.

- Champ. Athos v. Biel 441
  - Rawyl v. Bern 222
    - Hektor I v. Biel
      - King of Ashford
      - Wanda II (Sigrist)
    - Scholl's Juno
      - Rigi (d. Bernhard, Worb)
      - Bellone (Sièche]
  - Arm's Bella
    - Türk v. Enggistein, SHSB. 177
      - Türk 83
      - Flora, SHSB. 10
    - Bernhard's Vineta
      - Max v. Richingen
      - Lola-Altels, SHSB. 190
- Freya v. Bielefeld 385
  - Pluto v. Buochs, SHSB. 559
    - Pluto v. Arth 58
      - Pluto (Hospiz) 57
      - Steiner's Bella
    - Bella-Belisar
      - Belisar 16
      - Farly (v. Hospiz)
  - Bella v. Kandern 359
    - König's Barry
      - Herkules v. Bern
    - Neumaier's Miss (Schumacher'sche Zucht)

1217. **Athos von Tanneck,** weiss mit dunkelrothen Platten. Bes.: Dr. L. Schad, Marburg a. L., Tanneck.

Z.: Derselbe.

Gew. 10. April 1898 v. *Champ. Athos von Biel* 441 a *Linda II* 406.

- Champ. Athos v. Biel 441
  - Rawyl v. Bern 222
    - Hektor I v. Biel
      - King of Ashford
      - Wanda II (Sigrist)
    - Scholl's Juno
      - Rigi (des Bernhard, Worb)
      - Bellone (Sièche)
  - Arm's Bella
    - Türk v. Enggistein, SHSB. 177
      - Türk 83
      - Flora, SHSB. 10
    - Bernhard's Vineta
      - Max v. Richingen
      - Lola-Altels, SHB. 190
- Linda II 406
  - Young-Medor 238
    - Medor I
      - King of Ashford
      - Bella, SHSB. 194
    - Silva-Plavia 290
      - Young-Barry 235
      - Schweinlin's Lola 266
  - Isis 129
    - Krupp's Hektor 29
      - Ivo 35
      - Belline 548
    - Queen 287
      - Young-Barry 235
      - Schweinlin's Lola 266

1218. **Athos-Urach,** weiss mit zerrissenem dunkelrothem Mantel, egale schwarze Maske. Bes.: Ernst Rosenthal, Altona a. E.

Z.: Fabrikant Rob. Kempel, Urach, Wttbg.

Gew. 2. April 1898 v *Champ. Athos von Biel* 441 a. *Rosetta-Urach* 629.

Prämiirt: Je I. Pr. OK, NK. u. D. ZK., Sieg.-Med. d. St. Bernh. Klub f. best. langh. Bernh. d. Ausstellung Mannheim 00, I. Pr. OK. u. PK. Hamburg 02, I. Pr. OK. u. SK. Hamburg 03.

- Champ. Athos v. Biel 441
  - Rawyl v. Bern 222
    - Hektor I v. Biel
      - King of Ashford
      - Wanda II (Sigrist)
    - Scholl's Juno
      - Rigi (des Bernhard, Worb)
      - Bellone (Sièche)
  - Arm's Bella
    - Türk v. Enggistein, SHSB. 177
      - Türk 83
      - Flora, SHSB. 10
    - Bernhard's Vineta
      - Max v. Richingen
      - Lola-Altels, SHSB. 190
- Rosetta-Urach 629
  - Djel 24
    - Gorm, SHSB. 361
      - Deppeler's Barry
      - Deppeler's Gemmi
    - Bella v. Gundeldingen 101
      - Türk v. Enggistein, SHSB. 177
      - Blanka
  - Frikka II
    - Grossglockner 201
      - Tell I
      - Lea 142
    - Frikka-Lola
      - Grossglockner 201
      - Comtesse II

1219. **Barnum-Westfalia,** weiss mit gelben Platten, schwarze Maske. Bes.: Herm. Löwenstein, Hagen i. W.

Z, Alter und Abstammung unbekannt; aus der Schweiz importirt.
Prämiirt: HLE. OK. u. NK, III. Pr. EK. Elberfeld 01, HLE. OK. Frankfurt a. M. 02.

1220. **Bajuvaria-Jung-Barry,** weiss mit rothen Platten. Bes.: Edouard Witté, Salach b. Süssen, Wttbg.

Z.: Thierarzt H. Burger, Aidenbach, N.-Bay.
Gew. 14. Dezember 1901 v. *Bajuvaria-Barry* a. *Bajuvaria-Priska*.
Prämiirt: I. Pr. u. EPr. Solingen u. Heidelberg 1901.

- Bajuvaria-Barry
  - Bayard v. Bruck (jetzt Ch. Barry v. Gundeld.) 809
    - Mun.-Medor 502
      - Rasko v. Rehhag 339
      - Freya v. Burgdorf 120
    - Frikka v. Bruck 574
      - Mun.-Barry-Frauenfeld 213
      - Mun.-Isar I 278
  - Frikka v. Bruck 574
    - Mun.-Barry-Frauenfeld 213
      - Barry (vom Hospiz) des Grimm, z. Fass, Wyl
      - Meta I-Frauenfeld
    - Mun.-Isar I 278
      - Herakles 31
      - Queen 287
- Bajuvaria-Priska
  - Mun.-Medor 502
    - Rasko v. Rehhag 339
      - Young-Ivo 92
      - Gemma, SHSB. 388
    - Freya v. Burgdorf 120
      - Roland v. Hauenstein 75
      - Belline
  - Lotte v. Bruck 603
    - Mun.-Montblanc 52
      - Caesar v. Olten 22
      - Mun.-Troja 146
    - Frikka v. Bruck 574
      - Mun.-Barry-Frauenfeld
      - Mun.-Isar I 278 [213

1221. **Barry-Altona,** † weiss mit rothen Platten, verbrämte Maske. Bes.: Fabrikant Rob. Kempel, Urach, Wttbg.

Z.: Hertler, Thundorf (Schweiz).
Gew. 22. Mai 1899 v. *Barry von Fischenthal* 1231 a. *Alma-Thundorf*.
Prämiirt: I. u. EPr. OK. Solingen 01, I. u. EPr. OK. Heidelberg 01.

- Barry v. Fischenthal 1231
  - Wächter's Barry
    - Rüde des Fürsten Cardath, Zürich II
    - Hündin des Neumann, Zürich III, Lagergasse
  - Berna v. Küssnacht
    - Neumaier's Porthos
      - Leo
      - Rilla
    - Flora v. Küssnacht, SHSB. 574
      - Orsino v. Hirslanden 55
      - Bernice (Ehrat-Hanimann)
- Alma-Thundorf
  - Pluto-Jupiter 335
    - Neumaier's Hospiz-Jupiter
      - Pluto II (vom Hospiz)
      - Berna (vom Hospiz)
    - Meta v. Frauenfeld
      - Argos-Excelsior 178
  - Rosa v. St. Leonhard, SHSB. 818
    - Neumaier's Hospiz-Jupiter
      - Pluto II (vom Hospiz)
      - Berna (vom Hospiz)
    - Flora v. Solothurn, SHSB. 629
      - Herkules, SHSB. 197
      - Belline (Brunner-Subigen?)

1222. **Barry-Apollo von Hirslanden,** weiss mit rothgelben Platten, schwarze Maske und weisse Stirnblässe. Bes.: k. Bankbuchhalter Neidert, Straubing, jetzt: **Rentier Oetterich, Nürnberg, Harmoniestrasse.**

Z.: E Joerin-Gerber, Zürich.
Gew. 10. Mai 1900 v. *Apollo II von Hirslanden* a. *Apollonia II von Hirslanden* 708.

- Apollo II von Hirslanden
  - Barry v. Nidau 189
    - Hector I v. Biel
      - King of Ashford
      - Wanda II (Sigrist)
    - Scholl's Juno
      - Rigi (d. Bernh., Worb)
      - Bellone (Sièche)
  - Belline
    - Mentor v. Hirslanden 47
      - Pluto v. Arth 58
      - Hero v. Hirslanden 262
    - Kapella v. Hirslanden 109
      - Leander v. Hirslanden
      - Gemmi v. Hirslanden
- Apollonia II v. Hirsland. 708
  - Joggi v. Biel
    - Barry v. Nidau 189
      - Hektor I v. Biel
      - Scholl's Juno
    - Freya
  - Nora v. Zollikofen
    - König's Barry
      - Herkules v. Bern
    - Belline
      - Mönch, SHSB. 174
      - Bernice

1223. **Barry-Asta,** † weiss mit zerrissenem rothem Mantel. Bes.: von Neander, Chursdorf b. Dieckow, N.-M.

Z.: Frau Gutsbesitzer E. Dromtra, Alt-Allenstein (Ostpr).
Gew. 6. Februar 1900 v. *Tristan-Warmia* 884 a. *Inga-Warmia* 946.

- Tristan-Warmia 884
  - Barry-Silesia
    - Munichia-Barry-Frauenfeld 213
      - Barry (v. Hospiz) des Grimm, z. Fass, Wyl
      - Meta I-Frauenfeld
    - Flora
      - Barry v. München (nicht
      - Minka [461)
  - Kora-Warmia 955
    - Divico
      - Hector
      - Bellona (Hospiz)
    - Wanda Silesia
      - Odin
      - Kander
- Inga-Warmia 946
  - Othello-Panaria 506
    - Barry-Panaria 185
      - Pluto-Novus
      - Judith
    - Minka-Calanda 277
      - Czar 195
      - Jung-Norma 300
  - Juno von Dwarischken 590
    - Mars
      - Rigi
      - Variscin-Bella
    - Venus
      - Young-Barry of Rendnitz
      - Young Bella of „

Barry-Athos 780, weiss mit rothen Platten. Bes.: Carl Wagner, Stuttgart, Bahnhofstrasse 79.

Z.: Zimmerli.

Gew. 15 August 1897 v. *Champ. Athos von Biel* 441 a. *Zimmerli's Belline II.*

Prämiirt: I. Pr. u. EPr. Stuttgart 98.

Champ Athos v. Biel 441	Rawyl v. Bern 222	Hektor I v. Biel	King of Ashford
			Wanda II (Sigrist)
		Scholl's Juno	Rigi (d. Bernh., Worb)
			Bellone (Sièche)
	Arm's Bella	Türk v. Enggistein SHSB. 177	**Türk 83**
			Flora, SHSB. 10
		Vineta (Bernhard's)	**Max v. Richingen**
			Lola-Altels, SHSB. 190
Zimmerli's Belline II	Caesar v. Biel	Pluto II v. Biel 69	Young-Pluto 91
			Vinetta II
		Bella (Sigrist)	King of Ashford
			Wanda II (Sigrist)
	Zimmerli's Belline I	Seppi, SHSB. 401	Herkules, SHSB. 197
			Hündin des Bärtschi, Lempenmatt
		Miss (Hospiz)	

1224. **Barry von Bensen,** weiss mit rothen Platten, schwarze Maske. Bes.: Eugénie Kaunitz, Schloss Bensen, Nordböhmen.

Z.: Dieselbe.

Gew. 27. September 1901 v. *Barry-Magnus von Hirslanden* 1245 a. *Bellona IV von Hirslanden (Myrrha)* 1113.

Barry-Magnus v. Hirsland. 1245	Apollo III von Hirsland. 1211	Barry v. Fischenthal 1231	Wächter's Barry
			Berna v. Küssnacht, SHSB. 814
		Belline-St Leonhard	Neumaier's Mars 215
			Bellona-St. Leonhard SHSB. 1473
	Regina von Hirsland. 1614	Guido von Hirslanden 667	Champion Daniel von Hirslanden 314
		Lea v. Hirslanden	Cäcilia II v. Hirslanden
Bellona IV v. Hirsland. (Myrrha) 1113	Nero v. Biel 851	Barry-Studen	Barry-Apollo
			Badi
		Belline II (Zimmerli's)	Caesar v. Biel
			Bèlline I (Zimmerli's)
	Eveline III v. Hirslanden	Mentor v. Hirsland. 47	Pluto v. Arth 58
			Hero v. Hirslanden 262
		Capella v. Hirsl. 109	Leander v. Hirslanden
			Gemmi v. Hirslanden

1225. **Barry-Bob von Bielefeld,** weiss mit sattrothem Mantel, gleichmässige, verbrämte Maske. Bes.: B. Macketanz,

Langheim (Ostpr.), jetzt: **J. Dettmann, Johannisburg (Ostpr.).**

Z.: Major Bloesch, Biel.

Gew. 23. August 1899 v. *Champ. Bob III von Biel* 813 a. *Belline von Lausanne.*

Champ.Bob III v. Biel 812	Champion Athos v. Biel 441	Rawyl v. Bern 222	Hektor I v. Biel
			Scholl's Juno
		Arm's Bella	Türk v. Enggistein SHSB 177
			Bernhard's Vineta
	Arm's Bella	Türk v. Enggistein SHSB. 177	Türk 83
			Flora, SHSB. 10
		Bernhard's Vineta	Max v. Richingen (von Wattenwyl)
			Lola Altels, SHSB. 190
Belline v. Lausanne	Rhyn II v. Lausanne	Rhyn I v. Gundelding. 78	Gorm, SHSB. 361
			Blanka
		Rilla v. Basel	Saturn
			Bianca v. Luzern
	Bella v. Lausanne (v. Cantine Proz)		

1226. **Barry vom Buchwald (stockhaarig),** weiss mit rothen Platten. Bes.: Konrad Schäfer, Frankfurt a. M.-Bornheim, Buchwaldstrasse 45.

Z.: Ludwig Hanstein, Hanau a. M.

Gew. 12. November 1898 v. *Mercur-Ursula* 848 a. *Gerda von Hanau* 388.

Mercur-Ursula 848	Rawyl v. Bern 222	Hektor I v. Biel	King of Ashford
			Wanda II (Sigrist)
		Scholl's Juno	Rigi (d.Bernhard,Worb)
			Bellone (Sièche)
	Rhona-Panaria 289	Neumaier's Mars 215	Hektor
			Tamina II
		Meta I-Frauenfeld	Argos-Excelsior 178
Gerda v. Hanau 388	Caesar v. Olten 22	Jupiter 34	Pluto (Hospiz) 57
			Lea 142
		Isar (früher Nora v. Olten 151	Dür's Barry v. Olten
			Ida v. Olten 135
	Grete 123	Orsino v. Hirslanden 55	Pluto (Hospiz) 57
			Silva-Mehlem 291
		Champ. Gemma I	Tuchschmid's Barry
			Tuchschmid's Bella

1227. **Barry von Crimmitschau,** weiss mit gelbrothem Mantel, gleichmässige Maske mit leichter schwarzer Verbrämung. Bes.: Richard Ehrler, Kaufmann, Crimmitschau i. S.

Z.: Derselbe.

Gew. 5. Mai 1900 v. *Montblanc vom Flöhathal* 849 a. *Nora.*

- Montblanc v. Flöhathal 849
  - Barry-Saulgau II 465
    - Kean I 207
      - Tell I
      - Lea 147
    - Ilse 130
      - Tell I
      - Sarah, SHSB. 113
  - Luna v. Saulgau 605
    - Djel 24
      - Gorm, SHSB. 361
      - Bella v. Gundeld. 101
    - Dora 111
      - Belisar 16
      - Silva-Mehlem 291
- Nora
  - Simplon I of Leipzig 522
    - Mun.-Barry-Frauenfeld 213
      - Barry (vom Hospiz, des Grimm, z. Fass, Wyl)
      - Meta I-Frauenfeld
    - Jura 134
      - Munichia-Barry 49
      - Munichia-Troja 146
  - Freya v. Merseburg 573
    - Bruno
      - Courage 96
      -
    - Nora
      - Watzmann II
      - Lilly

Barry von Croeslin (früher Barry II-Lichterfelde) 794, weiss mit leuchtendrothen Platten, egale schwarz verbrämte Maske. Bes.: O. Eichmann, Ingenieur, Hannover, Linden, Blumenauerstr. 1a.

Z.: H. Wöllmer, Gross-Lichterfelde III-Berlin.

Gew. 26. September 1896 v. *Phillis-Hektor* a. *Prinzess-Flora* 626.

Prämiirt: HLE. Frankfurt 98, HLE. OK. Darmstadt 98.

- Phillis-Hektor
  - Bello of Mexiko 469
    - Neumaier's Mars 215
      - Hektor
      - Tamina II
    - Bellone (Hospiz)
      - Barry (v Hospiz)
      - Lionne (v. Hospiz)
  - Phillis 286
    - Young-Barry 235
      - Barry
      - Leu
    - Rosa
      - Türk 83
      - Flora, SHSB. 10
- Prinzess Flora 626
  - Bello la grandios 186
    - Herkules, SHSB. 197
      - Mönch, SHSB. 174
      - Bella, SHSB. 194
    - Rose 157
      - Belisar 16
      - Nora 149
  - Prinzess Carly 153
    - Belisar 16
      - Porthos (v. Cant. Proz)
      - Sabah 162
    - Queen 287
      - Young-Barry 235
      - Schweinlin's Lola 266

1228. **Barry Darkehmiae,** † weiss mit rothen Platten. Bes.: Gustav Aurisch, Darkehmen (Ostpr.).

Z.: Gg. Schmidbauer, München.

Gew. 6. November 1898 v. *Hektor II von Biel* 205 a. *Munichia-Riva* 982.

- Hektor II v. Biel 205
  - Hektor I v. Biel
    - King of Ashford
      - Champ Plinlimmon 220
      - Donna-Bayard
    - Wanda II (Sigrist)
      - Guido (Knechtenhofer)
      - Wanda I (Müller, Thun)
  - Scholl's Juno
    - Rigi (des Bernhard, Worb)
      -
    - Bellone (Sièche)
      -
- Munichia-Riva 982
  - Mun.-Medor 502
    - Rasko v. Rehhag 339
      - Young Ivo 92
      - Gemma, SHSB. 388
    - Freya v. Burgdorf 120
      - Roland v. Hauenstein
      - Belline [75
  - Mun.-Arosa 240
    - Czar 195
      - Rawyl v. Basel 221
      - Lora
    - Young-Norma 300
      - Bubat's Bello 180
      - Normo v. Oettenbach, SHSB. 205

1229. **Barry-Dorsch,** weiss mit goldgelben Platten, schwarz verbrämte Maske. Bes.: Arthur Dorsch, Apotheker, Rendsburg.

Z.: J. O. Plähn, Büdelsdorf (Holstein).

Gew. 10. Juni 1902 v. *Barry-Tell* 1256 a. *Isma von Falkenstein* 1138.

- Barry-Tell 1256
  - Tell v. Meckelfeld
    - Barry-Saulgau I 182
      - Kean I 207
      - Mira
    - Nora v Meckelfeld
      - Barry
      - Bella
      - d. Behrens, Bern
  - Werra II
    - Mun.-Barry Frauenfeld 213
      - Barry (vom Hospiz, des Grimm, z. Fass, Wyl)
      - Meta I-Frauenfeld
    - Werra (des Hofrath Diehl, München)
      - Young-Rawyl
      - Gemmi
- Isma v. Falkenstein 1138
  - Pascha-Calanda
    - Milan I (fr. Amor), SHSB. 602
      - Rawyl v Basel 221
      - Lora
    - Minka-Calanda 277
      - Czar 195
      - Young-Norma 300
  - Werra Augusta
    - Rigi Augusta 74
      - Hektor-Germania 30
      - Gerda 259
    - Flora (d Zimmermstr. Mayer, Augsburg)
      -

1230. **Barry von Finkenbach,** † rothbrauner Mantel, schwarze Maske und breite weisse Blässe. Bes.: Otto Frahm, Liebenwerda.

Z.: H. Dauber, Würzburg.

Gew. 6 Juli 1899 v. *Bernhardus von Hirslanden* 811 a. *Miss Nora von Hirslanden* 759.

- Bernhardus v. Hirsl. 811
  - Champ. Daniel v. Hirsland. 314
    - Rhyn I v. Gundeldingen 78
      - Gorm, SHSB. 361
      - Blanka
    - Flora v. Basel 382
      - Montblanc, SHSB. 304
      - Eveline 114
  - Röschen v. Hirslanden 630
    - Rawyl v. Bern 222
      - Hektor I v. Biel
      - Scholl's Juno
    - Belline
      - Pilatus
      - Gemma
- Miss Nora v. Hirsl. 759
  - Hektor-Mars 827
    - Neumaier's Mars 215
      - Hektor
      - Tamina II
    - Neumaier's Belline 246
      - Seppli
      - Belline (Schumacher'sche Zucht)
  - Nora III v. Hirslanden
    - Mentor v. Hirsl. 47
      - Pluto v Arth 58
      - Hero v. Hirslanden 262
    - Belline v. Hirslanden
      - Nero v. Himalaya
      - Bernice v. Hirslanden

1231. **Barry = Fischenthal** (SHSB. 1290), weiss mit rothen Platten, schwarz verbrämte Maske. Bes.: Arnold Knecht, z. Blume, Fischenthal (Schles.).

Z.: J. Knecht, Küssnacht.

Gew. 1. Juni 1894 v. *Wächter's Barry* (gelb und weiss gefleckt, EPr. JK. Zürich 03) a. *Berna* (J. Knecht, Küssnacht).

- Wächter's Barry (gelb und weiss gefleckt, EPr. JK. Zürich 93
  - Rüde des Fürsten Cardath, Zürich II
  - Hündin des Neumann, Zürich III, Lagergasse
- Berna (J. Knecht, Küssnacht), SHSB. 814
  - Neumaier's Porthos
    - Leo
      - Belisar 16
      - Flora
    - Rilla
      - Barry v. Burgdorf
      - Nora I v Burgdorf 150
  - Flora v. Küssnacht, SHSB. 574
    - Orsino v. Hirsl. 55
      - Pluto (Hospiz) 57
      - Silva-Mehlem 291
    - Bernice (d. Ehrat-Hanimann, Bern)
      - Mönch, SHSB. 174
      - Bernice (Schneider, Schlossfeld)

1232. **Barry-Friedersdorf,** weiss mit rothgelben Platten. Bes.: Frhr. von der Goltz, Friedersdorf b. Reinerz (Schles.)

Z.: Pius Rickenbach, Rigi-Staffel (Schweiz).

Gew. 26. Mai 1900 v. *Mentor von Arth* a. *Wanda*.

- Mentor v. Arth
  - Eiger
    - Kuno (II. Pr. Bern 89)
  - Belline
    - Vineta
- Wanda
  - Pluto
    - Pluto v. Arth 58
  - Flora I

1233. **Barry von Fritzlar,** † weiss mit dunkelrothen Platten. Bes.: Dr. med. Wilh. Has, Fritzlar (Hessen-Nassau).

Z.: Dr. L. Schad, Marburg a. L.

Gew. 4. April 1900 v. *Athos von Tanneck* 1217 a. *Hero von Tanneck* 1131.

- Athos v. Tanneck 1217
  - Champ. Athos v. Biel 441
    - Rawyl v. Bern 222
      - Hektor I v Biel
      - Scholl's Juno
    - Arm's Bella
      - Türk v. Enggistein, SHSB. 177
      - Bernhard's Vineta
  - Linda II 406
    - Young-Medor 238
      - Medor I
      - Silva-Plavia 290
    - Isis 129
      - Krupp's Hektor 29
      - Queen 287
- Hero v. Tanneck 1131
  - Pluto v. Kandern 336
    - Pluto v. Buochs, SHSB. 559
      - Pluto v. Arth 58
      - Bella-Belisar
    - Bella v. Kandern 359
      - König's Barry
      - Neumaier's Miss (Schumacher'sche Zucht)
  - Hero v. Burgstädt 581
    - Othello 56
      - Young-Medor 238
      - Isis 129
    - Lola
      - Young-Medor 238
      - Furka v. München 254

1234. **Barry von Fürth,** weiss mit dunkelrothem zerrissenem Mantel, einseitige Maske. Bes.: Jakob Seyfferth, Nürnberg-Höfen, Höfenerstrasse 101.

Z.: C. Röder, Apotheker, Lauf b. Nürnberg.

Gew. 27. September 1899 v. *Champ. Athos von Biel* 441 a. *Linda von Wittelsbach* 962.

Prämiirt: HLE. OK., II. Pr. NK. Nürnberg 01, Id. Pr. OK. u. I. Pr. EK. Frankfurt (Febr.) 02, II. Pr. OK., I Pr. DZK. Würzburg 02, II. Pr. OK. u. SK. Frankfurt (Mai) 02, I. Pr. OK. u. SK. Augsburg 02, III. Pr. OK., I. Pr. DZK. München 02, I. Pr. OK, SK. u. Staatspreis Augsburg 03, I. Pr. OK. u. SK. Fürth 03.

- Champ. Athos v. Biel 441
  - Rawyl v. Bern 222
    - Hektor I v. Biel
      - King of Ashford
      - Wanda II (Sigrist)
    - Scholl's Juno
      - Rigi (d. Bernhard, Worb)
      - Bellone (Sièche)
  - Arm's Bella
    - Türk v. Enggistein, SHSB. 177
      - Türk 83
      - Flora, SHSB. 10
    - Bernhard's Vineta
      - Max v. Richingen
      - Lola-Altels, SHSB. 190
- Linda v. Wittelsbach 962
  - Barry-Sendling 467
    - Munichia-Barry 49
      - Ivo 35
      - Berna
    - Waldenmeier's Bella 640
      - Barry (einer v. zweien d. E. Vogt, Winterthur)
      - Metta d. Zingg, Kehlhof
  - Ida v. Wittelsbach 584
    - Mun-Barry-Frauenfeld 213
      - Barry (v. Hospiz) des Grimm, z. Fass, Wyl
      - Meta I-Frauenfeld
    - Queen-Viktoria 156
      - Munichia-Barry 49
      - Furka v. München 254

1235. **Barry von Gautzsch,** weiss mit rothen Platten, schwarz verbrämte Maske. Bes.: Ad. Schierz, Gautzsch b. Leipzig.

Z.: Hermann Beyer, Halle a. S.

Gew. 11. November 1900 v. *Barry von Halle* 651 a. *Wally von Halle* 1006.

- Barry v. Halle 651
  - Konradin
    - Porthos-Belisar 65
      - Belisar 16
      - Queen 287
    - Dora 111
      - Belisar 16
      - Silva-Mehlem 291
  - Prinzess Wally
    - Barry (v. Hospiz) des Grimm, z. Fass, Wyl
    - Meta I-Frauenfeld
      - Argos Excelsior 178
- Wally v. Halle 1006
  - Konradin
    - Porthos-Belisar 65
      - Belisar 16
      - Queen 287
    - Dora 111
      - Belisar 16
      - Silva-Mehlem 291
  - Norma v. Büdesheim-Scharlachberg 620
    - Pluto
      - Peter
      - Diana
    - Senta 131
      - Caesar v. Olten 22
      - Munichia-Troja 146

1236. **Barry von Gohlis,** weiss mit braunen Platten. Bes.: Gebrüder Hesselberger, München, Briennerstrasse 48.

Z.: Frau J. Nickau, Leipzig-Gohlis.

Gew. im Januar 1900 v. *Umberto II* a. *Nora IV*.

- Umberto II
  - Umberto I 533
    - Neumaier's Mars 215
      - Hektor
      - Tamina I
    - Meta I-Frauenfeld
      - Argos-Excelsior 178
  - Camilla
    - Grossglockner 201
      - Tell I
      - Lea 142
    - Nora III
      - Torrone
      - Nora II
- Nora IV
  - Peter v. Mülheim
    - Grossglockner 201
      - Tell I
      - Lea 142
    - Turka v. Winterthur 295
      - Utto
      - Rhona
  - Daisy-Blessy
    - Grossglockner 201
      - Tell I
      - Lea 142
    - Nora III
      - Torrone
      - Nora II

1237. **Barry vom Grafinger Hof,** † weiss mit rothen Platten. Bes.: Joh. Schmid, z. Grafinger Hof, München, Zenettistr.

Z.: J. Markl, München.

Gew. im Januar 1898 v. *Morro* a. *Portha* 1608.

- Morro
  - Porthos-Belisar 65
    - Belisar 16
      - Porthos (v. Cant. Proz)
      - Sabah 162
    - Queen 287
      - Young-Barry 235
      - Schweinlin's Lola 266
  - Stich's Senta
    - Priest 218
      - Siegenthaler's Barry
      - Belline 107
    - Popperl
      - Rawyl v. München 227
      - Freya II (Halbblut)
- Portha 1608
  - Mun.-Barry-Frauenfeld 213
    - Barry (v. Hospiz) d. Grimm, z. Fass, Wyl
    - Meta I-Frauenfeld
      - Argos-Excelsior 177
  - Queen-Viktoria 156
    - Munichia-Barry 49
      - Ivo 35
      - Berna
    - Furka v. München 254
      - Apollo
      - Schweinlin's Lola 266

1238. **Barry von Grossschönau,** weiss mit rothen Platten. Bes.: Adolf Kummer, Grossschönau, Teichstr. 522.

Z.: H. Kape, Neu-Weissensee b. Berlin.

Gew. 28. April 1900 v. *Aegir II* a. *Telli*.

Prämiirt LE. JK. Bautzen 01.

Aegir II — Prinz-Regent / Rosa
- Prinz-Regent: Grossglockner 201 (Tell I / Lea 142); Schlobach's Norma (Toronne / Juno of Braunfels)
- Rosa: Rawyl v. Bern 222 (Hektor I v. Biel / Wanda II (Sigrist)); Helene v. Solothurn 1130 (Neumaier's Hospiz-Jupiter / Flora v. Solothurn, SHSB. 629)

Telli — Polar 515 / Dalia
- Polar 515: Prinz-Regent / Cora

1239. **Barry von Haag,** weiss mit rothem Mantel, schwarz verbrämte Maske. Bes.: Franz Xaver Schmidt, Sergeant b. d. kgl. Equitationsanstalt, München.

Z.: Derselbe.

Gew. 12. Juni 1900 v. *Munichia-Lord-Uracia* 842 a. *Lotte von Bruck* 603.

Mun.-Lord-Uracia 842 — Mun.-Medor 502 / Mun.-Meta II 615
- Mun.-Medor 502: Rasko v. Rehhag 339 (Young-Ivo 92 / Gemma, SHSB. 388); Freya v. Burgdorf 120 (Roland v. Hauenstein 75 / Belline)
- Mun.-Meta II 615: Neumaier's Mars 215 (Hektor / Tamina II); Meta v. Stammheim (Argos-Excelsior 178 /)

Noris-Schmidt 1600 — Mun.-Medor 502 / Lotte v. Bruck 603
- Mun.-Medor 502: Rasko v. Rehhag 339 (Young-Ivo 92 / Gemma, SHSB. 388); Freya v. Burgdorf 120 (Roland v. Hauenstein 75 / Belline)
- Lotte v. Bruck 603: Mun.-Montblanc 52 (Caesar v. Olten 22 / Mun.-Troja 146 [213); Frikka v. Bruck 574 (Mun.-Barry-Frauenfeld / Mun.-Isar I 278)

1240. **Barry von Harvstehude,** weiss mit rothen Platten, schwarz verbrämte Maske. Bes.: James Ephraim, Hamburg, Parkallee 12.

Z.: Heinr. Ahrens, Alt-Rahlstedt i. H.

Gew. 9. Februar 1901 v. *Roland von Wandsbeck* 868 a. *La Belle (gen. Bella).*

Prämiirt: II. Pr. JK. Hamburg 02, III. Pr. OK. u. I. Pr. BK. Hamburg 03.

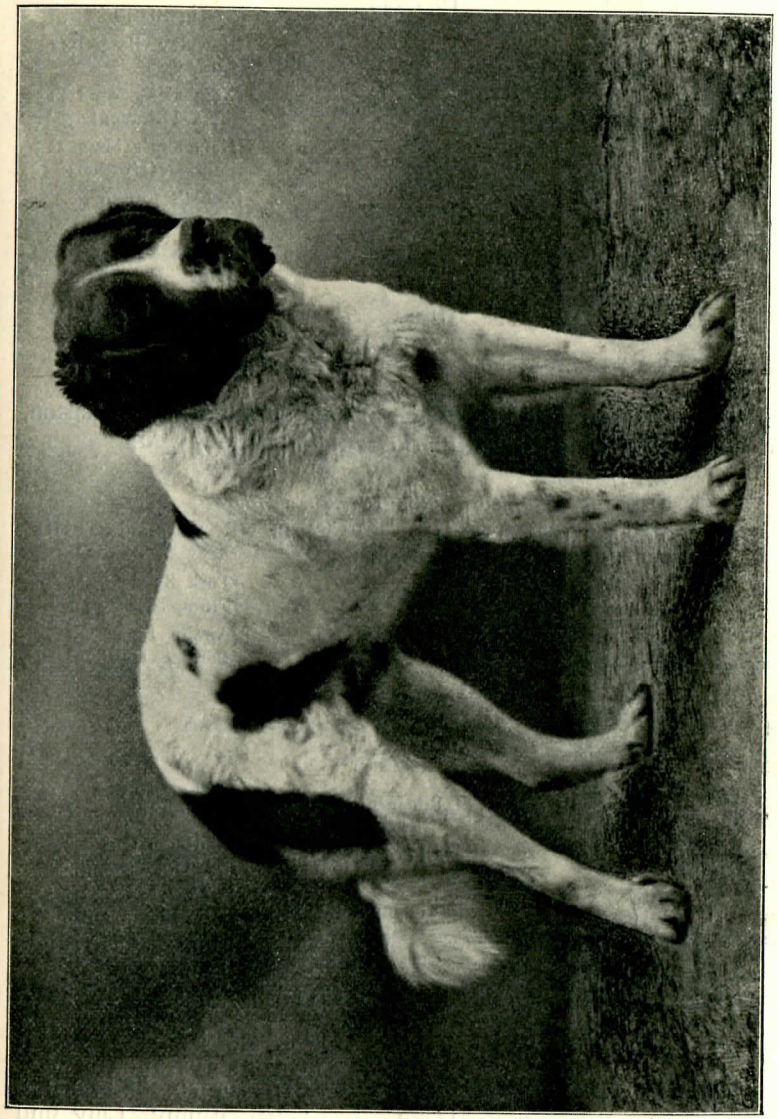

»Barry von Jung-Glockner« 1241. Bes.: Herm. Ernst, Malchow i. M.

Roland v. Wandsbek 568	Barry-Saulgau II 465	Kean I 207	Tell I / Lea 142
		Ilse 130	Tell I / Sarah, SHSB. 113
	Rhona II v. Winterthur 465	Milan I (fr. Amor)	Rawyl v. Basel 221 / Lora
		Rhona-Panaria 289	Neumaier's Mars 215 / Meta I Frauenfeld
La Belle (gen. Bella)	Solon v. Taunus 524	Condor	Neumaier's Mars 215 / Bellona (Hospiz)
		Pallas IV	Bubat's Caesar / Sylva
	Senta v. Oldenfelde 427	Hektor	Greene 220 / Inka
		Diana	Türk / Blanka

1241. **Barry von Jung-Glockner,** weiss mit rothen Platten. Bes.: Herm. Ernst, Photograph, Malchow i. M.

Z.: Derselbe.

Gew. 26. Mai 1900 v. *Jung-Glockner* a. *Flora.*

Prämiirt: I Pr. u. EPr. OK.. I. Pr. u. EPr. NK. Stralsund 02, HLE. OK., II. Pr. SK. Hamburg 03.

Jung-Glockner	Grossglockner 201	Tell I	Türk 83 / Flora, SHSB. 10
		Lea 142	Apollo I 2 / Bernice 106
	Tamina		
Flora	Conradin	Porthos-Belisar 65	Belisar 16 / Queen 207
		Dora 111	Belisar 16 / Silva-Mehlem 291
	Lola I	Young-Medor 248	Medor I / Silva-Plavia 290
		Cora 249	Grossglockner 201 / Lady 274

(Abbildung Seite 223.)

1242. **Barry-Kröxen,** weiss mit grossen rothen Platten und egaler verbrämter Maske. Bes.: Frl. Emmy, Lilly und Else Boltz, Kröxen (Westpr.).

Z.: Lehrer E. Lokuschewsky, Gr. Rosainen b. Kröxen (Westpr.).

Gew. 17. Juni 1901 v. *Tristan-Pomesania* 1394 a. *Kora-Pomesania* 1535.

Tristan-Pomesania 1394	Tristan-Warmia 884	Barry-Silesia	Munichia-Barry Frauenfeld 213 / Flora
		Kora-Warmia 955	Divico / Wanda-Silesia
	Inga-Warmia 946	Othello-Panaria 506	Barry-Panaria 185 / Minka-Calanda 277
		Juno v. Dwarischken 590	Mars / Venus
Kora-Pomesania 1535	Barry	Sambo	
		Bella	
	Berna	Odin	Divico / Vingora
		Bella-Maria	

1243. **Barry vom Kyffhäuser,** weiss mit rothgelbem Mantel. Bes.: Otto Gebhardt, Nordhausen (Harz), Villa Hohenrode II.

Z.: Johannes Seydlitz, Berlin.

Gew. 12. Juli 1900 v. *Aegir-Helvetia* 774 a. *Dido-Helvetia.*

Aegir-Helvetia 774	Sam, SHSB. 784	Jupiter 34	Pluto (Hospiz) 57 / Lea 142
		Luna, SHSB. 593	Bernhard 18 / Sappho, SHSB. 807
	Vera II, SHSB. 868	Kean I 207	Tell I / Lea 142
		Vera	Barry le vieux, SHSB. 104 / Pallas (Hospiz) 155
Dido-Helvetia	Berno	Rawyl v. Bern 222	Hector I v. Biel / Scholls Juno
		Lissa (Belline)	Barry v. Burgdorf 13 / Duchesse
	Helvetia v. Hirslanden	Mentor v. Hirsland. 47	Pluto v. Arth 58 / Hero v. Hirslanden 262
		Capella III v. Hirslanden 377	Jupiter v. Hirslanden / Capella I v. Hirsl. 109

Barry von Langheim 792, † weiss mit rothen Platten, schwarz verbrämte Maske. Bes.: B. Macketanz, Langheim, Ostpr.

Z.: Albert Staudt jun., Saulgau, Württemberg.

Gew. 14. Februar 1897 v. *Barry-Saulgau II* 465 a. *Luna von Saulgau* 605.

- Barry-Saulgau II 465
  - Kean I 207
    - Tell I
      - Türk 83
      - Flora I, SHSB. 10
    - Lea 142
      - Apollo I 2
      - Bernice 106
  - Ilse 130
    - Tell I
      - Türk 83
      - Flora I, SHSB. 10
    - Sarah, SHSB. 113
      - Barry
      - Belline
- Luna von Saulgau 605
  - Djel 24
    - **Gorm, SHSB. 361**
      - **Barry-Deppeler**
      - **Gemmi-Deppeler**
    - **Bella v. Gundeldingen 101**
      - **Türk v. Enggistein, SHSB. 177**
      - **Blanka**
  - Dora 111
    - Belisar 16
      - Porthos (v. Cant. Proz)
      - Sabah 162
    - Silva-Mehlem 291
      - Young-Barry 235
      - Lola II 265

1028. **Barry-Leander** (ursprünglich als Stockhaar gemeldet), weiss mit rothen Platten. Bes.: M. Schmid, Kaufbeuren.

Z.: E. Joerin-Gerber, Zürich.

Gew. im Mai 1901 v. *Champion Daniel von Hirslanden* 314 a. *Leda II von Hirslanden* 753.

- Champ. Daniel v. Hirslanden 314
  - Rhyn v. Gundeldingen 78
    - Gorm, SHSB 361
      - Barry Deppeler
      - Gemmi-Deppeler
    - Blanka
      - Barry-Deppeler
      - Minder's Sense
  - Flora v. Basel 382
    - Montblanc, SHSB. 403
      - Bayard, SHSB. 304
      - Berna
    - Eveline 114
      - Ivo 35
      - Cora, SHSB 96
- Leda II v. Hirslanden 753
  - Mentor von Hirslanden 47
    - Pluto v. Arth 58
      - Pluto (Hospiz) 57
      - Steiners Bella
    - Hero v. Hirslanden 262
      - Young-Barry 235
      - Lola II 265
  - Bellona III v. Hirslanden
    - Uranus v. Hirsland. 85
      - Jupiter v. Hirslanden
      - Lola v. Hirslanden
    - Bella II v. Hirsl. 358
      - Mentor v. Hirsland 47
      - Bernice v. Hirslanden

1244. **Barry-Lippertsreuthe,** weiss mit orangefarbigen Platten. Bes.: F. Keller, Brauereibesitzer, Lippertsreuthe b. Ueberlingen a. Bodensee.

Z.: Unbekannt.

Gew. 3. Februar 1898 v. *Rousseau* SHSB. 1522 (Dr. A. Rittmann, Basel) a *Bella*.

- Rousseau, SHSB. 1522
  - Apollo II
    - Deppelers Barry
    - Deppelers Princess
  - Sola
- Bella
  - Barry-Saulgau II 465
    - Kean I 207
      - Tell I
      - Lea 142
    - Ilse 130
      - Tell I
      - Sarah, SHSB. 113
  - Dr. Zeppenfelds Leda
    - Bruno v. Biel 187
      - Hektor I v. Biel
      - Scholls Juno
    - Leda v. Solothurn
      - Sella v. Solothurn

1245. **Barry-Magnus von Hirslanden,** weiss mit rothen Platten. Bes.: Frl. Anna Mattausch, Schloss Bensen, Nordböhm.

Z.: E. Joerin-Gerber, Zürich.

Gew. 31. Oktober 1899 v. *Apollo III von Hirslanden* 1211 a. *Regina I von Hirslanden* 1614.

- Apollo III v. Hirslanden 1211
  - Barry v. Fischenthal 1231
    - Wächters Barry
      - Rüde d. Fürsten Cardath, Zürich II
      - Hündin des Neumann, Zürich III
    - Berna (J. Knecht, Küssnacht)
      - Neumaiers Porthos
      - Flora v. Küssnacht, SHSB. 574
  - Belline-St. Leonhard
    - Neumaiers Mars 215
      - Hektor
      - Tamina II
    - Bellona-St. Leonhard
      - Pluto-Jupiter 535 [818
      - Rosa-St. Leonh., SHSB.
- Rigina I v. Hirslanden 1614
  - Guido v. Hirsland. 667
    - Champion Daniel v. Hirslanden 314
      - Rhyn I v. Gundeldingen 78
      - Flora v. Basel 382
    - Cäcilie II v. Hirslanden
      - Sokrates v. Hirsl 523
      - Cäcilia I v. Hirslanden
  - Cäcilia II v. Hirslanden
    - Sokrates v. Hirsl. 523
      - Jupiter v. Gundeldingen
      - Hero [SHSB. 1245
    - Cäcilia I v. Hirslanden
      - Orsino v. Hirslanden 55
      - Bella v. Hirslanden

1246. **Barry von der Mühle,** weiss mit rothen Platten. Bes.: Carl Lampoltshammer, Stadt Sulza in Thüringen.

Z.: Fr. Souquet, Stolberg, Rheinland

Gew. 16. September 1902 v. *Wodans Rasko* 1409 a. *Wodan's Pierette von der Mühle* 1655.

- Wodans Rasko 1409
  - Munichia-Medor 502
    - Rasko v. Rehhag 339
      - Young-Ivo 92
      - Gemma, SHSB. 388
    - Freya v. Burgdorf 120
      - Roland v. Hauenstein
      - Belline [75
  - Frikka v. Bruck 574
    - Munichia-Barry-Frauenfeld 213
      - Barry v. Hospiz (des Grimm, z. Fass, Wyl)
      - Meta I-Frauenfeld
    - Munichia-Isar I 278
      - Herakles 31
      - Queen 287
- Wodan's Pierette v. d. Mühle 1655
  - Wodan von Schwabing 701
    - Pluto v. Rottach
      - Djel 24
      - Minka
    - Flora (Wall-München)
      - Mun.-Barry-Frauenfeld 213 [München)
      - Werra (Hofrath Diehl,
  - Portha 1608
    - Mun.-Barry-Frauenf. 213
      - Barry v. Hospiz
      - Meta I-Frauenfeld
    - Queen-Viktoria 156
      - Munichia-Barry 49
      - Bedachts Furka 259

1247. **Barry von der Neckarquelle,** weiss mit rothen Platten, schwarze Maske. Bes.: M. Pfundt, Apolda; jetzt **Heinr. Diesch, Schwenningen** am Neckar.

Z.: Georg Neusel, Eberstadt.

Gew. 5. August 1897 v. *Barry-Euskirchen* 448 a. *Phyllis von Eberstadt* 285.

Prämiirt: I. und EPr. Apolda 99.

- Barry-Euskirchen 448
  - Barry-Ravensburg 21
    - Kean 207
      - Tell I
      - Lea 142
    - Ilse 130
      - Tell I
      - Sarah, SHSB. 113
  - Waldenmaier's Bella 640
    - Barry (einer v. zweien d. E. Vogt, Winterthur)
    - Metta (des Zing-Nagel, Kehlhoff)
      - Dr. Künzlis Cäsar
      - Blaess (d. Zing-Nagel)
- Phyllis v. Eberstadt 285
  - Grossglockner 201
    - Tell I
      - Türk 83
      - Flora I, SHSB. 10
    - Lea 142
      - Apollo I 2
      - Bernice 106
  - Young-Berna
    - Barry
    - Berna

1248. **Barry von Nossen,** weiss mit rothen Platten, egale Maske. Bes.: Gustav Scheibe, Kaufmann, Nossen i. S.; jetzt **M. Jahn, Göppersdorf i. S.**

Z.: Gustav Scheibe, Nossen.

Gew. 28. Juli 1901 v. *Barry Darkehmiae* 1228 a. *Young-Freya.*

- Barry Darkehmiae 1228
  - Hector II v. Biel 205
    - Hector I v. Biel
      - King of Ashford
      - Wanda II (Sigrist)
    - Scholls Juno
      - Rigi (d. Bernhard, Worb)
      - Bellone (Sièche)
  - Munichia-Riva 982
    - Munichia-Medor 502
      - Rasko v. Rehhag 339
      - Freya v. Burgdorf 120
    - Munichia-Arosa 240
      - Czar 195
      - Young-Norma 300
- Young-Freya
  - Tyras v. Dreihöfen 1401
    - Wodan v. Biel 352
      - Porthos
      - Hugs Belline
    - Lotte v. Langheim 1564
      - Barnum-Euskirch. 181
      - Senta v. Langheim 995
  - Freya v. Bielefeld 385
    - Pluto v. Buochs, SHSB. 559
      - Pluto v. Arth 58
      - Bella-Belisar
    - Bella v. Kandern 359
      - Königs Barry
      - Neumaiers Miss

1249. **Barry von Oberhof,** weiss mit strohgelben Platten, schwarze Maske. Bes.: Dr. med. C. Weidhaas, Oberhof in Thüringen.

Z.: E. Joerin-Gerber, Hirslanden-Zürich.

Gew. 10. Oktober 1896 v. *Barry von Nidau* 189 a. *Juno I von Hirslanden* 126.

- Barry v. Nidau 189
  - Hector I v. Biel
    - King of Ashford
      - Champ. Plinlimon 220
      - Donna Bayard
    - Wanda II (Sigrist)
      - Guido (Knechtenhofer)
      - Wanda I (Müler, Thun)
  - Scholls Juno
    - Rigi (des Bernhard,
    - Bellone (Sièche)
- Juno I von Hirslanden 126
  - Leander v. Hirsl.
    - Eiger (v. Wattenwyl)
    - Princess (v. Wattenwyl)
  - Hero v. Hirslanden 262
    - Young-Barry 235
      - Barry
      - Leu
    - Lola II 265
      - Cäsar
      - Lola I, SHSB. 26

1250. **Barry v. Ober-Ingelheim (früher Bubi v. Landeck),** weiss mit geströmten Platten, egale schwarz verbrämte Maske. Bes.: J. Neuss, Weingutsbesitzer, Ober-Ingelheim a. Rh.

Z.: Otto Rass, Ludwigshafen.

Gew. 6. September 1901 v. *Osman-Pascha von Landeck* 1349 a. *Queen-Uracia von Crimmitschau* 1613.

Prämiirt: HLE. JK. Bingen 02.

- Osman Pascha v. Landeck 1349
  - Champ. Athos v. Biel 441
    - Rawyl v. Bern 222
      - Hektor I v. Biel
      - Scholl's Juno
    - Arm's Bella
      - Türk v. Enggistein, SHSB. 177
      - Bernhard's Vineta
  - Minca v. Taunus
    - Solon v. Taunus 524
      - Condor
      - Pallas IV
    - Hirondelle 395
      - Pluto (i. Besitz d. Hospiz)
      - Bellona II (v. Cant. Proz)
- Queen-Uracia v. Crimmitschau 1613
  - Mun.-Lord-Uracia 842
    - Mun.-Medor 502
      - Rasko v. Rehhag 339
      - Freya v. Burgdorf 120
    - Mun.-Meta II 615
      - Neumaier's Mars 215
      - Meta v. Stammheim
  - Flora-Uracia
    - Wotan-Urach 537
      - Blösch's Bob
      - Lyonne 268
    - Lea v. Kirchheim 597
      - Roland-Stöckach 819
      - Lola-Stuttgart

1251. **Barry vom Rörly,** weiss mit leuchtend rothen Platten, schwarze Maske. Bes.: G. M. O. Malik, Schermeisel (Neumark).

Z.: E. Voigt, Winterthur.

Gew. 25. Oktober 1893 v. *Peter von Mühlheim* a. *Norma.*

- Peter v. Mühlheim
  - Grossglockner 201
    - Tell I
      - Türk 83
      - Flora I, SHSB. 10
    - Lea 142
      - Apollo I 2
      - Bernice 106
  - Turka v. Winterthur 295
    - Utto
      - Türk 83
      - Flora I, SHSB. 10
    - Rohna
      - Bayard, SHSB. 204
      - Berna
- Norma
  - Czar 195
    - Rawyl v Basel 221
      - Guido (Knechtenhofer)
      - Wanda I (Müller-Thun)
    - Lora
      - King of Ashford
      - Marie Bachofen
  - Young-Norma 300
    - Buba 's Bello 180
      - Jupiter (Hospiz)
      - Lola II 265
    - Norma v. Oettenbach, SHSB. 205
      - Türk 83
      - Flora I, SHSB. 10

1252. **Barry von Sacrow,** † weiss mit geränderten Platten, schwarze Maske. Bes.: Frau Käthe Lohse, Charlottenburg, Fasanenstrasse 28.

Z.: Oscar Lohse jun., Sacrow b. Potsdam.

Gew. 4. September 1899 v. *Tancred* a. *Ilse von Sacrow.*

- Tancred
  - Leo
    - Bernhard
    - Mino
  - Olga
    - Mars
    - Flora
- Ilse v. Sacrow 1515
  - Barry II v. Biel 446
    - Caesar v. Biel
      - Pluto II v. Biel 69
      - Bella
    - Zimmerli's Belline
      - Seppi, SHSB. 401
      - Miss (Hospiz)
  - Ilse v. Langenstein
    - Pluto-Carl 60
      - Herma
      - Ida
    - Furka v. München 254
      - Apollo
      - Schweinlin's Lola 266

1253. **Barry vom Seebad Zinnowitz,** weiss mit dunkelrothen Platten. Bes.: Th. Berendt, Malermstr., Seebad Zinnowitz.

Z.: Anton Fröhlich, Wilsenroth (Hessen-Nassau).

Gew. 25. November 1901 v. *Markus von Hirslanden* 844 a. *Berna vom Westerwald.*

- Markus v. Hirslanden 844
  - Neumaier's Mars 215
    - Hektor
      - Pluto (Hospiz) 57
      - Juno v. Vaduz 133
    - Tamina II
      - Säntis
      - Tamina I, SHSB. 107
  - Belline-St. Leonhardt
    - Neumaier's Mars 215
      - Hektor
      - Tamina II
    - Bellona-St. Leonhardt, SHSB. 1473
      - Pluto-Jupiter 335
      - Rosa-St. Leonhardt, SHSB 818
- Berna v. Westerwald
  - Berno-Haase
    - Rawyl v. Bern 222
      - Hektor I v. Biel
      - Scholl's Juno
    - Firman's Belline
      - Caesar v. Biel
      - Belline
  - Eveline v. Hirsl. 566
    - Mentor v. Hirsl. 47
      - Pluto v. Arth 58
      - Hero v. Hirsland. 262
    - Capella III v. Hirsl. 377
      - Jupiter v Hirslanden
      - Capella I v. Hirsl. 109

1254. **Barry-Sport,** weiss mit rothen Platten. Bes.: Johann Skorpil, Prokurist, Schüttenhofen (Böhmen).

Z.: Oskar Essig, Pforzheim.

Gew. 2 Oktober 1899 v. *Barry-Cannstatt III* 305 a. *Lora-Rino* 754.

Prämiirt: I. Pr. u. EPr. Esslingen 00, je I. Pr. u. EPr. OK. u. LK. Prag 01.

- Barry-Cannstatt III 305
  - Pluto v Buochs, SHSB. 559
    - Pluto v. Arth 58
      - Pluto (Hospiz) 57
      - Steiner's Bella
    - Bella-Belisar
      - Belisar 16
      - Farly (v. Hospiz)
  - Bella v. Kandern 359
    - König's Barry
    - Neumaier's Miss (Schumacher'sche Zucht)
- Lora-Rino 754
  - Rino 341
    - Dr. Künzli's Barry (Weber-St. Gallen)
      - Kean I 207
      - Pallas III
    - Dido II 379
      - Ekkehard, SHSB. 834
      - Dido I, SHSB. 105
  - Minka-Barry-Cannstatt 609
    - Barry-Cannstatt 448
      - Barry-Ravensburg 21
      - Waldenmaier's Bella 640
    - Lolla-Stuttgart 408
      - Jupiter-Belisar
      - Frikka-Lola 59

1255. **Barry II von Straubing,** † weiss mit rothen Platten, schwarz verbrämte Maske. Bes.: Apotheker Carl Horn, Straubing.

Z.: Franz Liegl, München.

Gew. 13. Mai 1896 v. *Munichia-Barry-Frauenfeld* 213 a. *Blanka von Hainstadt* 560.

- Mun.-Barry-Frauenfeld 213
  - Barry (v. Hospiz) des Grimm, z. Fass, Wyl
  - Meta I-Frauenfeld
    - Argos-Excelsior 178
      - Priest 218
      - Gemma II 257
- Blanka v. Hainstadt 560
  - Rigi v. Arth 72
    - Pluto v. Arth 58
      - Pluto (Hospiz) 57
      - Steiner's Bella
    - Bella-Belisar
      - Belisar 16
      - Farly (v. Hospiz)
  - Blanka I
    - Divico
      - Hector
      - Bellone (Hospiz)
    - Blanka-Kynos
      - Lord
      - Lola-Plavia

1256. **Barry-Tell,** weiss mit rothen Platten, schwarz verbrämte Maske. Bes.: A. Fischer, Rendsburg, Kantine d. Schlesw.-Holst. Train-Bat. No. 9.

Z.: E. Rosenthal, Altona.

Gew. 22. August 1900 v. *Tell von Meckelfeld* a. *Werra II* (HLE. OK. Berlin 00).

Prämiirt: III. Pr. JK. Hamburg 02.

- Tell v. Meckelfeld
  - Barry-Saulgau I 182
    - Kean I 207
      - Tell I
      - Lea 142
    - Mira, SHSB. 872
      - Ekkehard, SHSB. 834
      - Hadwig, SHSB. 207
  - Nora v. Meckelfeld
    - Barry
    - Bella
    - (Behrens, Bern)
- Werra II (HLE. OK. Berlin 00)
  - Mun.-Barry-Frauenfeld 213
    - Barry (v. Hospiz) d. Grimm, z. Fass, Wyl
    - Me'a I-Frauenfeld
      - Argos-Excelsior 178
  - Werra (Hofrath Diehl, München)
    - Young-Rawyl
      - Kohler's Rawyl
      - Firman's Belline
    - Gemmi (Schluep, Biel)
      - Herkules v. Bern
      - Berna-Deppeler

1257. **Barry-Tyas,** weiss mit rothen Platten, dunkel verbrämte Maske. Bes.: Bernhard Ammon, Köln am Rhein, Breitestrasse 100, jetzt: **Gutsbesitzer A. E. Baum, Gut Berghof b. Polling (Ob.-Bayern).**

Z.: Pfarrer P. Sippel, Schwarzenhasel b. Rotenburg (Fulda).

Gew. im Mai 1899 v. *Tyas* a. *Sigrid.*

- Tyas, fr. Tristan Z.: P. Krill-Schwäbisch Gmünd
  - Ingo, Bes. Emil Klein-Grunbach (durch H. Boppel a. d. Schweiz [Rohrschach] importirt)
  - Flora (Minder-Hofstetten)
    - Zulu
      - Jupiter 34
      - Flora, SHSB. 10
    - Bella (II. Pr. Davos 03)
      - Bernhard
      - Furka 254
- Sigrid (früher Minka, Bes. Pfarrer Weigel in Sommersdorf
  - Landgraf Barry 491
    - Burger's Marko
      - Gessler
      - Bella
    - Gürtler's Flora
      - Barry-Monachia
      - Flora I
  - Blanka (Mutter von BSB. 553)
    - Marko
      - Geflü (Hospiz)
      - Bella
    - Nora
      - Barry
      - Belline
      - Tuchschmidt

1258. **Champ. Barry-Urach,** weiss mit rothen Platten, egale, schwarz verbrämte Maske. Bes.: Karl Hopf, Niederhöchstadt i. Taunus.

Z.: Robert Kempel, Urach (Wttbg.).

Gew. 19. Juni 1900 v. *Athos-Urach* 1218 a. *Blanka-Urach* 1453.

Prämiirt: I. Pr. u. EPr. OK. Esslingen 01, I. Pr. u. EPr. OK, NK., DZK. u. Sieg.-Med. d. St. B. Kl., S. i. M., Mannheim 02, I. Pr. u. EPr. OK. u. Sieg.-Med d. St. B Kl, S. i. M., Würzburg 02, I. Pr. u. EPr. OK., SK. u. Sieg.-Med. d. St. B. Kl., S. i. M., München 02, I. Pr. u. EPr. OK. Strassburg 03, I. Pr. u. EPr. OK. u. SK. Hannover 03, I. Pr. u. EPr. SK. Bonn 03, I. Pr. SK. u. 2 EPr. Frankfurt 03.

- Athos-Urach 1218
  - Champ. Athos v Biel 441
    - Rawyl v. Bern 222
      - Hektor I v. Biel
      - Scholl's Juno
    - Arm's Bella
      - Türk v. Enggistein, SHSB. 177
      - Bernhard's Vineta
  - Rosetta 629
    - Djel 24
      - Gorm, SHSB. 361
      - Bella v. Gundeld. 101
    - Frikka II
      - Grossglockner 201
      - Frikka-Lola
- Blanka-Urach 1453
  - Barry Cannstatt III 305
    - Pluto v. Buochs, SHSB. 559
      - Pluto v. Arth 58
      - Steiner's Bella
    - Bella v. Kandern 359
      - König's Barry
      - Neumaier's Miss (Schumacher'sche Zucht
  - Flora v. Basel 382
    - Montblanc, SHSB 403
      - Bayard, SHSB. 204
      - Berna
    - Eveline 114
      - Ivo 35
      - Cora, SHSB. 96

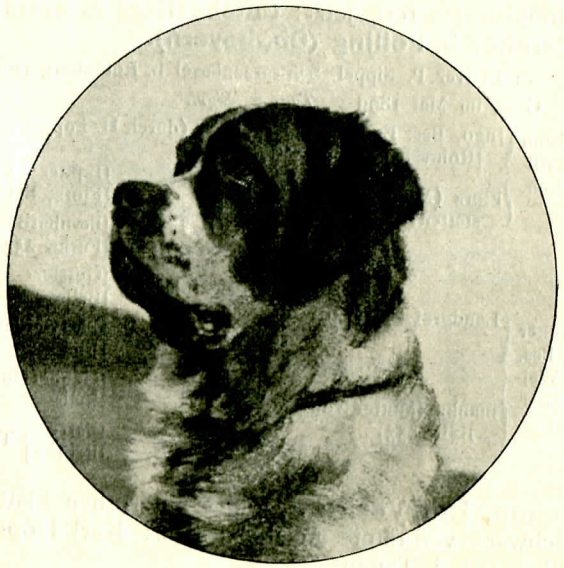

»Champ. Barry-Urach« 1258. Bes.: Karl Hopf, Niederhöchstadt i. Taunus

1259. **Barry vom Wald,** weiss mit zerrissenem rothem Mantel, egale schwarz verbrämte Maske. Bes.: Christian, Stahlhofen b. Wallmerod.

Z.: C. Leiser, Langenburg.

Gew. 28. Januar 1900 v. *Stauffen* a. *Jura.*

- Stauffen (Bruder v. Nora v. Waldheim 985)
  - Tappes
    - Kean I 207
      - Tell I
      - Lea 142
    - Ilse 130
      - Tell I
      - Sarah, SHSB. 113
  - Hero-Tuttlingen
    - Young-Medor 238
      - Medor I
      - Silva-Plavia 290
    - Young-Erika 301
      - Czar 195
      - Young-Norma 300
- Jura (C. Leiser, Langenburg)
  - Belisar 16
    - Porthos (v. Cant. Proz)
    - Sabah 162
      - Apollo I 2
      - Bernice 106
  - Queen 287
    - Young-Barry 235
      - Barry
      - Leu
    - Schweinlin's Lola 266
      - Mönch, SHSB. 174
      - Bella, SHSB. 194

1260. **Barry von Wiesbaden,** weiss mit rothbraunen Platten. Bes.: Gustav Haeger, Frankfurt a. M.

Z.: Paul Krause, Dresden-A

Gew. 22. März 1897 v. *Young-Jupiter* 94 a. *Toska.*

Prämiirt: I. Pr. NK, I. Pr. JK. Giessen 98.

- Young-Jupiter 94
  - Neumaier's Hospiz Jupiter
    - Pluto II v. Hospiz)
    - Berna (v. Hospiz)
  - Traber's Meta
    - Argos-Excelsior 178
      - Priest 218
      - Gemma II 257
    - Meta v. Stammheim
      - Argos Excelsior 178
- Toska
  - Pluto v. Biel-Pirna 61
    - Roland v. Hauenstein 75
      - Krupp's Hektor 29
      - Juno v. Biel 136
    - Wanda II
      - Guido (Knechtenhofer)
      - Wanda I (Müller Thun)
  - Bellona v. Frauenfeld 367
    - Neumaier's Hospiz-Jupiter
      - Pluto II (v Hospiz)
      - Berna (v. Hospiz)
    - Meta I-Frauenfeld
      - Argos-Excelsior 178

1261. **Barry-Wörishofen,** weiss, gelbe Platten, gleichmässige Maske. Bes.: Mathilde Walcher, Wörishofen. Waldstrasse 70 1/3.

Z.: Andreas Kienle, Mindelheim.

Gew. 9. Januar 1902 v. *Roland-Feyerlein* 1374 a. *Minka von Mindelheim* 1175.

Roland v. Feyerlein 1374	Ch. Barry-Gundelding. (fr. Bayard v. Bruck 809	Mun.-Medor 502	Rasco v. Rehhag 339	
			Freya v. Burgdorf 120	
		Frikka v. Bruck 574	Mun.-Barry-Frauenfeld	
			Mun.-Isar I 278 [213	
	Frikka v. Bruck 574	Mun.-Barry-Frauenfeld 213	Barry (v. Hospiz) d. Grimm, z. Fass, Wyl)	
			Meta I-Frauenfeld	
		Mun.-Isar I 278	Herkules 31	
			Queen 287	
Minka v. Mindelheim 1175	Ch. Barry-Gundelding. (fr. Bayard v. Bruck 809	Mun.-Medor 502	Rasco v. Rehhag 339	
			Freya v. Burgdorf 120	
		Frikka v. Bruck 574	Mun.-Barry-Frauenfeld	
			Mun -Isar I 278 [213	
	Sabah v. Ludwigsberg 1189	Pluto v. Arth 58	Pluto (Hospiz) 57	
			Steiner's Bella	
		Berna v. Lempenmatt, 100	Mönch, SHSB. 174	
			Bernice	

1262. **Bayard von Sacrow,** rother Mantel, schwarze Maske. Bes.: Oscar Lohse, Charlottenburg, Fasanenstrasse 28.

Z.: Derselbe.

Gew. 27. Juni 1901 v. *Medor von Kronenthal* 1333 a. *Ilse von Sacrow* 1515.

Prämiirt: II. Pr. JK. u. ZK., HLE. NK. Berlin-Friedenau 02.

Medor v. Kronenthal 1333	Berno-Haase	Rawyl v. Bern 222	Hektor I v. Biel	
			Scholl's Juno	
		Firman's Belline	Caesar v. Biel	
			Belline	
	Nora v. Kronenthal 1597	Prinz-Regent		
		Senta v. Kronenthal	Barry v. Arth 15	
			Jura 134	
Ilse v. Sacrow 1515	Barry II v. Biel 446	Caesar v. Biel	Pluto II v. Biel 69	
			Bella	
		Zimmerli's Belline	Seppi, SHSB. 401	
			Miss (Hospiz)	
	Ilse v. Langenstein	Pluto-Carl 60	Hermo	
			Ida	
		Furka v. München 254	Apollo	
			Schweinlin's Lola 266	

1263. **Bibi von Landeck,** weiss mit rothen Platten, schwarz verbrämte Maske. Bes.: Osw. Rose, Elmschenhagen b. Kiel.

Z.: Hotelier Otto Rass, Landau, Pfalz.

Gew. 6. September 1901 v. *Osman-Pascha von Landeck* 1349 a. *Queen-Uracia von Crimmitschau* 1613.

Osman-Pascha v. Landeck 1349	Champ. Athos v. Biel 441	Rawyl v. Bern 222	Hektor I v. Biel	
			Scholl's Juno	
		Arm's Bella	Türk v. Enggistein, SHSB. 177	
			Bernhard's Vineta	
	Minka v. Taunus	Solon v. Taunus 524	Condor	
			Pallas IV	
		Hirondelle 395	Pluto (Hospiz)	
			Bellona II (v. Cantine Proz)	
Queen-Uracia v. Crimmitschau 1613	Lord-Uracia 842	Munichia-Medor 502	Rasko v. Rehhag 339	
			Freya v. Burgdorf 120	
		Mun.-Meta II 615	Neumaiers' Mars 215	
			Meta v. Stammheim	
	Flora-Uracia	Wotan-Urach 537	Bloesch's Bob	
			Lyonne 268	
		Lea v. Kirchheim 597	Roland-Stoeckach 519	
			Lola-Stuttgart 408	

1264. **Bob-Athos-Urach,** weiss mit rothen Platten, egale Maske. Bes.: Julius Sonnevend, Apotheker, Körmend, Ungarn.

Z.: R. Kempel, Fabrikbesitzer, Urach, Württemberg.

Gew. 20. Januar 1902 v. *Athos-Urach* 1218 a. *Fortuna II* 1487.

Prämiirt: I. Pr. NK., III. Pr. OK. Budapest 03, II. Pr. OK. Fürth 03, III. Pr. BK., HLE. OK. Wien 03.

Athos-Urach 1218	Champ. Athos v. Biel 441	Rawyl v. Bern 222	Hektor I v. Biel	
			Scholl's Juno	
		Arm's Bella	Türk v. Enggistein, SHSB. 177	
			Bernhard's Vineta	
	Rosette 629	Djel 24	Gorm, SHSB. 361	
			Bella v. Gundeld. 101	
		Frikka II	Grossglockner 201	
			Frikka-Lola	
Fortuna II 1487	Siegfried v. Hirslanden 692	Mentor v. Hirsl. 47	Pluto v. Arth 58	
			Hero v. Hirsland. 262	
		Ursula v. Hirslanden	Orsino v. Hirsl. 55	
			Bernice v. Hirslanden	
	Aurelia v. Hirslanden 710	Champ. Daniel v. Hirslanden 314	Rhyn I v. Gundeld. 78	
			Flora v Basel 382	
		Alma v. Hirslanden	Leo v. Hirslanden 209	
			Kapella v. Hirsl. 109	

Champ. Bob III von Biel 812, weiss mit zerrissenem rothen Mantel, schwarze Verbrämung. Bes.: Major Fritz Blösch, Biel, Schweiz.

Z: Ch. Adam, Lyr, Schweiz.

Gew. 1. Juli 1896 v. *Champ. Athos von Biel* 431 a. *Arm's Bella.*
Prämiirungen siehe Bd- III.

Champ. Athos v. Biel 441	Rawyl v. Bern 222	Hektor I v. Biel	King of Ashford	
			Wanda II (Sigrist)	
		Scholl's Juno	Rigi (d. Bernh., Worb)	
			Bellone (Sièche)	
	Arm's Bella	Türk v. Enggistein, SHSB. 177	**Türk 83**	
			Flora, SHSB. 10	
		Bernhard's Vineta	Max v. Richingen [190	
			Lola-Altels. SHSB.	
Arm's Bella	Türk v. Enggistein, SHSB. 177	**Türk 83**	**Boss' Sultan I**	
			Schumacher'sche Hündin	
		Flora, SHSB. 10	**Barry, SHSB. 8**	
			Diana-B.	
	Bernhard's Vineta	Max v. Richingen		
		Lola-Altels, SBSB. 190	Leon 42	
			Belline 107	

Bob IV von Biel 813, weiss mit dunkelrothen Platten, egale schwarze Verbrämung. Bes.: E. Joerin-Gerber, Zürich, Château de l'Erémitage.

Z.: E. Schweitzer, Lausanne.

Gew. im Februar 1898 v. *Champ. Athos von Biel* 441 a. *Briska II.*

Champ. Athos v. Biel 441	Rawyl v. Bern 222	Hektor I v. Biel	King of Ashford	
			Wanda II (Sigrist)	
		Scholl's Juno	Rigi (d Bernh., Worb)	
			Bellone (Sièche)	
	Arm's Bella	Türk v. Enggistein, SHSB. 177	**Türk 83**	
			Flora, SHSB. 10	
		Bernhard's Vineta	Max v. Richingen [190	
			Lola-Altels, SHSB.	
Briska II	Rawyl v. Bern 222	Hektor I v. Biel	King of Ashford	
			Wanda II (Siegrist)	
		Scholl's Juno	Rigi (d Bernh., Worb)	
			Bellone (Sièche)	
	Briska I	Deppeler's Max 48	Belisar 16	
			Nora v. St Urban 149	
		Rose 157	Belisar 16	
			Nora v. St. Urban 149	

1265. **Bob von Paulowitz,** weiss mit rothen Platten, schwarz verbrämte Maske. Bes.: Edmund Fleischmann, Paulowitz b. Olmütz.

Z.: Dr. Künzli, St. Gallen.

Gew. 9. Juli 1901 v. *Prim* a. *Sultanine II.*

Prim	Kean II 208	Kean I 207	Tell I	
			Lea 142	
		Vera	Barry le vieux, SHSB.	
			Pallas II 155 [104	
	Gudrun, SIISB. 808	Gallus-Jupiter, SHSB. 782	Pluto (Hospiz) 57	
			Lea 142	
		Luna 140	Bernhard 18	
			Sappho	
Sultanine II	Barry v. Wallenstein			
	Sultanine I	Jenatsch	Kean II 208	
			Favorita	
		Wanda	Olaf 217	
			Sarah II	

1266. **Bob-Uracia,** weiss mit zerrissenem rothen Mantel. Bes.: Frl. A. Glas, Berchtesgaden, Villa Regina.

Z.: Carl Loepthien, Privatier, Urach, Villa Breitenstein.

Gew. 3. Juli 1900 v. *Tell-Urach* 1390 a. *Troja-Uracia* 1641.

Prämiirt: HLE. OK., II. Pr. NK. München 02, I. Pr. u. EPr. Schau Salzburg 02.

Tell-Urach 1390	Champ. Athos v. Biel 441	Rawyl v. Bern 222	Hektor I v. Biel	
			Scholl's Juno	
		Arm's Bella	Türk v. Enggistein, SHSB. 177	
			Bernhard's Vineta	
	Rosetta-Urach 629	Djel 24	Gorm, SHSB. 361	
			Bella v. Gundeld. 101	
		Frikka II	Grossglockner 201	
			Frikka-Lola	
Troja-Uracia 1641	Bob III v. Biel 812	Champ. Athos v. Biel 441	Rawyl v. Bern 222	
			Arm's Bella	
		Arm's Bella	Türk v. Enggistein, SHSB. 177	
			Bernhard's Vineta	
	Holda v. St. Gallen 743	Sam, SHSB. 784	Jupiter 34	
			Luna 140	
		Vera II	Kean I 207	
			Vera I	

1267. **Boris,** weiss mit rothen Platten. Bes.: H. Laubach, St. Johann a. d. Saar.

Z.: E. Joerin-Gerber, Zürich, Château de l'Erémitage.

Gew. 25. Mai 1901 v. *Apollo III von Hirslanden* 1211 a. *Susanna von Hirslandon* 1197.

- Apollo III v. Hirslanden 1211
  - Barry-Fischenthal 1231
    - Wächter's Barry
      - Rüde des Fürsten Cardath, Zürich
      - Hündin des Neumann, Zürich III
    - Berna (J. Knecht, Küssnacht), SHSB. 812
      - Neumaier's Porthos
      - Flora v. Küssnacht, SHSB. 574
  - Belline-St. Leonhardt
    - Neumaier's Mars 215
      - Hektor
      - Tamina II
    - BellonaSt. Leonhardt, SHSB. 1473
      - Pluto-Jupiter 335 [818
      - Rosa-St. Leonh., SHSB.
- Susanne v. Hirslanden 1197
  - Guido v. Hirslanden 667
    - Champ. Daniel v. Hirslanden 314
      - Rhyn I v. Gundeld. 78
      - Flora v. Basel 382
    - Cäcilia II v. Hirslanden
      - Sokrates v. Hirsl. 523
      - Cäcilia I v. Hirslanden
  - Leda II v. Hirslanden 753
    - Mentor v. Hirsl. 47
      - Pluto v. Arth 58
      - Hero v. Hirslanden 262
    - Bellona III v. Hirsl.
      - Uranus v. Hirsl. 85
      - Bella II v. Hirsl. 358

1268. **Botha-Lauter,** weiss mit rothen Platten. Bes.: Eduard Lauter, München, Schmidkochelstrasse 9 c.

Z.: Derselbe.

Gew. im Januar 1901 v. *Barry-Lauter* 793 a. *Nanny von Bruck* 983.

- Barry-Lauter 793
  - Porthos-Belisar 65
    - Belisar 16
      - Porthos (v. Cant. Proz)
      - Sabah 162
    - Queen 287
      - Young-Barry 235
      - Schweinlin's Lola 266
  - Lilly-Sulamita
    - Watzmann
    - Beresina
- Nanny v. Bruck 983
  - Mun.-Montblanc 52
    - Caesar v. Olten 22
      - Jupiter 34
      - Isar I 151
    - Mun.-Troja 149
      - Krupp's Hektor 29
      - Queen 287
  - Frikka v. Bruck 574
    - Mun.-Barry-Frauenfeld 213
      - Barry (v. Hospiz) des Grimm, z. Fass, Wyl
      - Meta I-Frauenfeld
    - Mun.-Isar I 278
      - Herakles 31
      - Queen 287

1269. **Boy-Hamburg,** weiss mit rothen Platten. Bes.: Adolf Toepfer, Hotelier, Lübeck.

Z.: J. Holub, Freiheit, Böhm.

Gew. 15. Juni 1898 v. *Mangart-Mars*, SHSB. 838, a. *Nevea-Mars*, SHSB. 888.

- Mangart-Mars, SHSB. 838
  - Kean I 207
    - Tell I
      - Türk 83
      - Flora, SHSB. 10
    - Lea 142
      - Apollo I 2
      - Bernice 106
  - Fanny, SHSB. 873
    - Pandur, SHSB. 105
      - Young-Barry 235
      - Bella, SHSB. 25
    - Clara, SHSB. 801
      - Bello, SHSB. 14
      - Rosa d. Barry
- Nevea-Mars, SHSB. 888
  - Jova-Barry, SHSB. 856
    - Young-Barry 235
      - Barry
      - Leu
    - Blanka, SHSB. 94
      - Türk 83
      - Flora, SHSB. 10
  - Ethel, SHSB. 865
    - Kean I 207
      - Tell I
      - Lea 142
    - Ilse 130
      - Tell I
      - Sarah, SHSB. 113

1270. **Bruno II von Biel,** weiss mit rothen Platten. Bes.: Peter Lambertz, Köln a. Rh., Thieboldsgasse 96.

Z.: Dick, Grossafoltern.

Gew. im Januar 1897 v. *Michel* a. *Dick's Belline*.

Prämiirt: HLE. OK. Frankfurt a. M. 99, je I. Pr. OK. u. NK. u. EPr. f. best. Bernh. d. Ausst. Düren 01.

- Michel
  - Seppi, SHSB. 401
    - Herkules, SHSB. 197
      - Mönch, SHSB. 174
      - Bella, SHSB. 194
    - Hündin des Bärtschi, Lempenmatt
  - Belline
    - Hektor I v. Biel
      - King of Ashford
      - Wanda II (Sigrist)
    - Scholl's Juno
      - Rigi (d. Bernh., Worb)
      - Bellone (Sièche)
- Dick's Belline
  - Rawyl v. Bern 222
    - Hektor I v. Biel
      - King of Ashford
      - Wanda II (Sigrist)
    - Scholl's Juno
      - Rigi, (d. Bernh., Worb)
      - Bellone (Sièche)
  - Arm's Bella
    - Türk v. Enggistein, SHSB. 177
      - Türk 83
      - Flora, SHSB. 10
    - Bernhard's Vineta
      - Max v. Richingen
      - Lola-Altels, SHSB. 190

1271. **Brutus II vom Tobel,** weiss mit rothen Platten, verbrämte Maske. Bes.: Otto Kramer, Mariae Kappel, O.-A. Crailsheim, Wttbg.

Z.: A. Schmid-Frey, Hochdorf.

Gew. 20. Juli 1899 v. *Brutus vom Tobel* 308 a. *Flora vom Tobel*.

- Brutus v. Tobel 308
  - Rawyl v. Bern 222
    - Hektor I v. Biel
      - King of Ashford
      - Wanda II (Sigrist)
    - Scholl's Juno
      - Rigi (d. Bernh., Worb)
      - Bellone (Sièche)
  - Helene v. Solothurn 1130
    - Neumaier's Hospiz-Jupiter
      - Pluto II (v. Hospiz)
      - Berna (v. Hospiz)
    - Flora v. Solothurn, SHSB. 629
      - Herkules, SHSB. 197
      - Belline (Brunner-Subigen?)
- Flora v. Tobel
  - Barry-Göppingen 452
    - Barry-Cannstatt 448
      - Barry-Ravensburg 21
      - Waldenmaier's Bella 640
    - Lolla-Stuttgart
      - Jupiter
      - Frikka-Lola
  - Sarah v. Nürtingen 994
    - Nero v Nürtingen 214
      - Mun.-Priest 218
      - Cora
    - Berna v. Basel 552
      - Leo v. Hirsl. 209
      - Berna (des Köhle, Basel)

1272. **Bundasch,** weiss mit rothen Platten. Bes.: Margaretha von Sanden, Hagelsberg b. Ragnit, Ostpr.

Z.: C. Leiser, Langenburg i. B.

Gew. 28. Februar 1901 v. *Hektor-Hohenlohe* a. *Jenny-Hohenlohe* 127.

- Hektor-Hohenlohe
  - Tappes
    - Kean I 207
      - Tell I
      - Lea 142
    - Ilse 130
      - Tell I
      - Sarah, SHSB. 113
  - Hero-Hohenlohe
    - Young-Medor 238
      - Medor I
      - Silva-Plavia 290
    - Young-Erica 301
      - Czar 195
      - Young-Norma 300
- Jenny-Hohenlohe 127
  - Belisar 16
    - Porthos (v. Cantine Proz)
    - Sabah 162
      - Apollo I 2
      - Bernice 106
  - Queen 287
    - Young-Barry 235
      - Barry
      - Leu
    - Schweinlin's Lola 266
      - Mönch, SHSB. 174
      - Bella, SHSB. 194

1273. **Caesar-Charcic,** weiss mit goldgelben Platten, egale Maske. Bes.: Oberinspektor Curt Rönisch, Rittergut Charcic, Kr. Birnbaum, Posen.

Z.: Heinr. Gussen, M.-Gladbach.

Gew. 24. Juli 1901 v. *Dr. Zeppenfeld's Wotan* a. *Juno-Charcic.*

- Dr. Zeppenfeld's Wotan
- Juno-Charcic
  - Hektor II v. Biel 205
    - Hektor I v. Biel
      - King of Ashford
      - Wanda II (Sigrist)
    - Scholl's Juno
      - Rigi (des Bernhard, Worb)
      - Bellone (Sièche)
  - Bella
    - Young-Medor 238
      - Medor I
      - Silva-Plavia 290
    - Young-Sabah v. München 436
      - Mun.-Barry-Frauenfeld 213
      - Sabah v. München 165

1274. **Cäsar von Mannheim,** weiss mit rothen Platten. Bes.: Max Brandenburg, Kleinhintzendorf, Kr. Liegnitz.

Z.: A. Woll, Mannheim.

Gew. 15. Mai 1901 v. *Cäsar von Worms* 818 a. *Lea.*

- Caesar v. Worms 818
  - Tom 531
    - Olaf 217
      - Orsino 216
      - Walli
    - Fanny, SHSB. 873
      - Pandur, SHSB. 105
      - Clara, SHSB. 801
  - Fräulein Barry v. Kempten 571
    - Soldi
      - Toronne
      - Nickau's Nora II
    - Frau Barry
- Lea
  - Pluto
    - Barry
      - Prinz (v. Courage 96)
    - Flora
      - Jupiter 34
      - Belline 107
  - Marko
    - Barry (des Dr. Kirschensteiner, München)
    - Isolde II v. Füssen 949
      - Tristan 883
      - Rosetta 629

1275. **Cäsar von Neustadt,** weiss mit gelben Platten. Bes.: J. G. Gessner, Neustadt a. Aisch.

Z.: Derselbe.

Gew. 27. Juli 1901 v. *Troubadour von Düsseldorf* 1397 a. *Sonja.*

Prämiirt: HLER. OK. München 02, II. Pr. u. EPr. OK., I. Pr. u. EPr. EK. Frankfurt 03, II. Pr. OK. Schau Fürth 04.

- Troubadour v. Düsseldorf 1397
  - Champ. Athos v. Biel 441
    - Rawyl v. Bern 222
      - Hektor I v. Biel
      - Scholl's Juno
    - Arm's Bella
      - Türk v. Enggistein, SHSB. 177
      - Bernhard's Vineta
  - Linda v. Wittelsbach 962
    - Ida v. Wittelsbach 584
      - Mun.-Barry-Frauenfeld 213
      - Queen-Viktoria 156
    - Barry-Sendling 467
      - Mun-Barry 49
      - Waldenmaier's Bella
- Sonja
  - Barry-Saulgau II 465
    - Kean I 207
      - Tell I
      - Lea 142
    - Ilse 130
      - Tell I
      - Sarah, SHSB. 113
  - Minka-Ittenheim 414
    - Barry (des Berner, Morgenthal b. Arbon)
    - Rilla
      - Guido (aus Gemmi)
      - Flora II
        - Prinz (Rober-Bern)
        - Flora (Ehrat-Bern)

[640

1276. **Caesar von Plagwitz,** weiss mit rothen Platten, Bes.: Walter Schöttler, Leipzig, Funkenburgstrasse 23.

Z.: Oscar Lohse, Charlottenburg, Fasanenstrasse 28.

Gew. 17. Juni 1901 v. *Medor von Kronenthal* 1333 a. *Ilse von Sacrow* 1515.

- Medor v. Kronenthal 1333
  - Berno-Haase
    - Rawyl v. Bern 222
      - Hektor I v. Biel
      - Scholl's Juno
    - Firman's Belline
      - Sultan-Sirius
      - Rhyn
  - Nora v. Kronenthal 1597
    - Prinz-Regent
    - Senta v. Kronenthal
      - Barry v. Arth 15
      - Jura 134
- Ilse v. Sacrow 1515
  - Barry II v. Biel 446
    - Caesar v. Biel
      - Pluto II v. Biel 69
      - Bella
    - Zimmerli's Belline
      - Seppi, SHSB. 401
      - Miss (Hospiz)
  - Ilse v. Langenstein
    - Pluto-Carl 60
      - Hermo
      - Ida
    - Furka v. München 254
      - Apollo
      - Schweinlin's Lola 266

1277. **Caesar von Radeberg,** weiss mit rothem Mantel. Bes.: Fabrikant Paul Wagenknecht, Radeberg b. Dresden.

Z.: Paul Krause, Dresden.

Gew. 10. Januar 1895 v. *Young-Mars III* 237 a. *Lionne von Biel* 599

Prämiirt: Je II. Pr. OK. u. NK., I. Pr. DZK. Leipzig 97.

- Young-Mars III 237
  - Neumaier's Mars 215
    - Hektor
      - Pluto (Hospiz) 57
      - Juno v. Vaduz 133
    - Tamina II
      - Säntis
      - Tamina I, SHSB. 107
  - Neumaier's Belline 246
    - Seppi, SHSB. 401
      - Herkules, SHSB. 197
      - Hündin des Bärtschi, Lempenmatt
    - Miss (Schumacher'sche Zucht)
- Lionne v. Biel 599
  - Caesar v. Biel
    - Pluto II v. Biel 69
      - Young-Pluto 91
      - Blösch's Vineta II
    - Bella (Sigrist)
      - King of Ashford
      - Wanda II (Sigrist)
  - Belline (Sigrist)
    - Prinz (Müller, Wickertswyl)
      - Mönch
      - Minder's Sense
    - Berna (Schmutz, Herrenberg)

Cherusker 819, weiss mit rothen Platten. Bes.: jetzt **Frau Lita Mischel, Podlassen b. Gross-Bartelsdorf, Ostpr.**

Z.: Otto Liske, Pankow-Berlin.

Gew. 4. März 1897 v. *Prinz-Regent* a. *Rosa.*

- Prinz-Regent
- Rosa
  - Grossglockner 201
    - Tell I
      - Türk 83
      - Flora, SHSB. 10
    - Lea 142
      - Apollo I 2
      - Bernice 106
  - Schlobach's Norma
    - Toronne, DHSB. 3152
      - Jupiter (Hospiz)
      - Lola II 265
    - Juno of Braunfels
      - Gessler, KCSB.
      - Undine, KCSB

1278. **Czar-Alsatiae I,** † weiss mit zerrissenem rothen Mantel. Bes.: Apotheker E. Bauer, Ittenheim b. Strassburg, Els.

Z: Frau Garré, Ragaz.

Gew. 25. April 1898 v. *Barry-Davos* a. *Albula-Ragaz.*

Prämiirt: I. Pr. u. 4 EPr. OK., I. Pr. BK., I. Pr. NK. München 00.

- Barry-Davos
  - Olaf 217
    - Orsino 216
      - Young-Barry 235
      - Lola II 265
    - Walli
      - Bello, SHSB. 14
      - Sarah, SHSB. 113
  - Goldelse, SHSB. 863
    - Jova-Barry, SHSB. 856
      - Young-Barry 235
      - Blanca, SHSB. 94
    - Sarah, SHSB. 113
      - Barry (v. Courage 96)
      - Belline
- Albula-Ragaz
  - Barry (Lemm, Davos-Kulm)
  - Barry (Joh. Engi, Davos)

1279. **Czar Alsatiae II,** weiss mit rothen Platten. Bes.: Apotheker E. Bauer, Ittenheim b. Strassburg, Els.

Z.: Knecht, Fischenthal, z. Blume.

Gew. 31. Januar 1899 v. *Barry von Fischenthal* 1231 a. *Flora von Fischenthal.*

- Barry v. Fischenthal 1231
  - Wächter's Barry
    - Rüde des Fürsten Cardath, Zürich II)
    - Hündin des Neumann, Zürich III)
  - Berna-Küssnacht SHSB. 814
    - Neumaier's Porthos
      - Leo
      - Rilla
    - Flora v. Küssnacht, SHSB. 574
      - Orsino v. Hirsl. 55
      - Bernice (Ehrat-Hanimann, Bern)
- Flora v. Fischenthal
  - Prinz (Hertler, Thundorf)
  - Lola-Davos
    - Neumaier's Mars 215
      - Hektor
      - Tamina II

Djel-Montblanc 820, rothbrauner zerrissener Mantel mit weissen Abzeichen. Bes.: J. Heldrich, Bankbeamter, München.

Z.: Frau Direktor Rock, München, jetzt: **Berlin.**

Gew. Ende März 1897 v. *Munichia-Montblanc* 52 a. *Comtesse* 562.

Prämiirt: LE. OK. u. BK., HLE. NK. München 00.

- Mun.-Montblanc 52
  - Cäsar v. Olten 22
    - Jupiter 34
      - Pluto (Hospiz) 57
      - Lea 142
    - Isar I 151
      - Barry v. Olten
      - Ida v. Olten 135
  - Mun.-Troja 146
    - Krupp's Hektor 29
      - Ivo 35
      - Belline (jetzt Champ. Sans Peur) 548
    - Queen 287
      - Young-Barry 235
      - Schweinlin's Lola 266
- Comtesse 562
  - Djel 24
    - **Gorm, SHSB. 361**
      - **Barry-Deppeler**
      - **Gemmi-Deppeler**
    - **Bella v. Gundeldingen 101**
      - **Türk v. Enggistein, SHSB. 177**
      - **Blanka**
  - Frikka-Lola
    - Grossglockner 201
      - Tell I
      - Lea 142
    - Comtesse
      - Gürteler's Rigi
      - Comtesse

1280. **Donnar-Rosenheim,** weiss mit rothen Platten, schwarz verbrämte Maske. Bes.: Josef Hofstetter, Hotelier, Rosenheim, Deutsches Haus.

Z.: Apotheker Bauer, Ittenheim, Els.

Gew. 18. Mai 1901 v. *Czar Alsatiae II* 1279 a. *Minka von Ittenheim* 414.

- Czar Alsatiae II 1279
  - Barry v Fischenthal 1231
    - Wächter's Barry
      - Rüde des Fürsten Cardath, Zürich II
      - Hündin des Neumann, Zürich III
    - Berna-Küssnacht SHSB. 814
      - Neumaier's Porthos
        - Flora v. Küssnacht, SHSB. 574
  - Flora v. Fischenthal
    - Prinz (Hertler, Thundorf)
    - Lola-Davos
      - Neumaier's Mars 215
- Minka v. Ittenheim 414
  - Barry (d. Berner, Morgenthal b. Arbon)
  - Rilla
    - Guido
      - Gemmi
    - Flora II
      - Prinz (d. Rober, Bern)
      - Flora (d. Ehrat, Bern)

Emin Pascha 475, weiss mit rothen Platten. Bes.: O. Malik, Schmagorei, Bez. Frankfurt a. O.

Z.: Gutsbesitzer Schmidt, Bickenbach.

Gew. 28. September 1893 v. *Djel* 24 a. *Gwendoline.*

- Djel 24
  - **Gorm, SHSB. 361**
    - **Barry-Deppeler**
      - **Barry (d. Egger-Fruttigen, Kandersteg)**
      - **Tyras (Schumacher'scheZucht)**
    - **Gemmi-Deppeler**
      - **Moritz, SHSB. 7**
      - **Belline-Deppeler**
  - **Bella v Gundeldingen 101**
    - **Türk v. Enggistein SHSB. 177**
      - **Türk 83**
      - **Flora, SHSB. 10**
    - **Blanka**
      - **Barry-Deppeler**
      - **Minders Sense**
- Gwendoline
  - Belisar 16
    - Porthos (v. Cant. Proz)
    - Sabah 162
      - Apollo I 2
      - Bernice 106
  - Rawyl-Tochter

1281. **Faralt von Lauf,** weiss mit rothem zerrissenen Mantel. Bes.: C. Röder, Fabrikbesitzer, Lauf b. Nürnberg.

Z.: Derselbe.

Gew. 18. November 1902 v. *Champion Barry-Urach* 1258 a. *Heidi von Lauf* 1504.

Prämiirt: I. Pr. EK., II. Pr. PK. Fürth 04.

- Champ. Barry-Urach 1258
  - Athos-Urach 1218
    - Champion Athos v. Biel 441
      - Rawyl v. Bern 222
      - Arm's Bella
    - Rosetta-Urach 629
      - Djel 24
      - Frikka II
  - Blanca-Urach 1453
    - Barry-Cannstatt III 305
      - Pluto v. Buochs, SHSB. 559
      - Bella v. Kandern 359
    - Flora v. Basel 382
      - Montblanc, SHSB. 403
      - Eveline, SHSB. 378
- Heidi v. Lauf 1504
  - Champion Athos v. Biel 441
    - Rawyl v. Bern 222
      - Hektor I v. Biel
      - Scholls Juno
    - Arms Bella
      - Türk v. Enggistein, SHSB. 177
      - Bernhards Vineta
  - Linda v. Wittelsbach 962
    - Barry-Sendling 467
      - Munichia-Barry 49 | 640
      - Waldenmaier's Bella
    - Ida v. Wittelsbach 584
      - Mun.-Barry-Frauenfeld 213
      - Queen-Victoria 156

1282. **Fram-Alsatiae,** weiss mit rothem zerrissenem Mantel. Bes.: Apotheker Bauer, Ittenheim-Strassburg i. E.

Z.: Derselbe.

Gew. 27. Januar 1898 v. *Barry-Saulgau II* 465 a. *Minka v. Ittenheim* 414.

Prämiirt: I. Pr. JK., III. Pr. D ZK. Mannheim 00.

- Barry-Saulgau II 465
  - Kean I 207
    - Tell I
      - Türk 83
      - Flora, SHSB. 10
    - Lea 142
      - Apollo I 2
      - Bernice 106
  - Ilse 130
    - Tell I
      - Türk 83
      - Flora, SHSB. 10
    - Sarah, SHSB. 113
      - Barry
      - Belline
- Minka v. Ittenheim 414
  - Barry (des Berner, Morgenthal b. Arbon)
  - Rilla
    - Guido
      - Gemmi
    - Flora II
      - Prinz (Rober, Bern)
      - Flora (Ehrat, Bern)

1283. **Heimdall,** weiss mit rothen Platten, egale schwarz verbrämte Maske. Bes.: Dr. Ludwig Roth, städt. Thierarzt, München, Nymphenburgerstrasse 88.

Z.: Max Näther, München.

Gew. 4. Oktober 1902 v. *Wodans Rasko* 1409 a. *Wodans Erika* 1654.

- Wodans Rasko 1409
  - Munichia-Medor 502
    - Rasko v. Rehhag 339
      - Young-Ivo 92
      - Gemma, SHSB. 388
    - Freya v. Burgdorf 120
      - Roland v. Hauenstein
      - Belline [75
  - Frikka v. Bruck 574
    - Munichia-Barry-Frauenfeld 213
      - Barry (v. Hospiz) des Grimm, z. Fass, Wyl
      - Meta I-Frauenfeld
    - Munichia-Isar I 278
      - Herakles 31
      - Queen 287
- Wodans Erika 1654
  - Wodan von Schwabing 701
    - Pluto v. Rottach
      - Djel 24
      - Minka
    - Flora (fr. Bes. Wall, München
      - Mun.-Barry-Frauenfeld 213
      - Werra (des Hofrath Diehl, München)
  - Rosl 1625
    - Munichia-Barry-Frauenfeld 213
      - Barry (v. Hospiz) des Grimm, z. Fass, Wyl
      - Meta I-Frauenfeld
    - Dora 111
      - Belisar 16
      - Silva-Mehlem 291

1284. **Hans-Montfort-Tettnang,** weiss mit zerrissenem rothbraunen Mantel. Bes.: Emil Speth, Kaufmann, Tettnang a. Bodensee.

Z.: Otto Bleicher, Tettnang a. Bodensee.

Gew. 7. Dezember 1898 v. *Lord-Ravensburg* a. *Else-Montfort-Tettnang* 732.

- Lord-Ravensburg
  - Barry-Saulgau II 465
    - Kean I 207
      - Tell I
      - Lea 142
    - Ilse 130
      - Tell I
      - Sarah, SHSB. 113
  - Wera-Ravensburg 643
    - Barry-Ravensburg 21
      - Kean I 207
      - Ilse 130
    - Waldenmaiers Bella 640
      - Barry (einer v. zweien d. E. Vogt, Winterthur)
      - Metta (des Zingg-Nagel, Kehlhof)
- Else-Montfort-Tettnang 732
  - Barry-Ravensburg 21
    - Kean I 207
      - Tell I
      - Lea 142
    - Ilse 130
      - Tell I
      - Sarah, SHSB. 113
  - Werra vom Säntisblick

1285. **Harald-Corona,** roth mit weissen Abzeichen. Bes.: Karl Langholz, Altona-Ottensen.

Z.: F. Garms, Deutsch Krone, Westpr.

Gew. 9. Januar 1901 v. *Tristan-Warmia* 884 a. *Leda-Corona* 991.

Prämiirt: HLE. NK. Hamburg 02 und Berlin 03.

- Tristan-Warmia 884
  - Barry-Silesia
    - Munichia Barry-Frauenfeld 213
      - Barry (v. Hospiz) des Grimm, z. Fass, Wyl
      - Meta I-Frauenfeld
    - Flora
      - Barry v. München
      - Minka
  - Kora-Warmia 955
    - Divico
      - Hector
      - Bellona (Hospiz)
    - Wanda-Silesia
      - Odin
      - Kander
- Leda-Corona 991
  - Champion Athos v. Biel 441
    - Rawyl v. Bern 222
      - Hektor I v. Biel
      - Scholls Juno
    - Arms Bella
      - Türk v. Enggistein, SHSB. 177
      - Bernhard's Vineta
  - Irma v. Gerlachsheim 585
    - Kean I 207
      - Tell I
      - Lea 142
    - Mira, SHSB. 872
      - Ekkehard, SHSB. 834
      - Hadwig 261

1286. **Harras,** weiss mit rothen Platten, egale schwarze Maske, schwarz getupfte Schnauze. Bes.: E. Idstein, Bochum, Hedwigstrasse 10.

Z.: Derselbe.

Gew. 6. Februar 1899 v. *Markus von Hirslanden* 844 a. *Juno von der Lahn* 952.

- Markus von Hirslanden 844
  - Neumaiers Mars 215
    - Hector
      - Pluto (Hospiz) 57
      - Juno v. Vaduz 133
    - Tamina II
      - Säntis
      - Tamina I
  - Belline-St. Leonhardt
    - Neumaiers Mars 215
      - Hector
      - Tamina II
    - Bellona-St. Leonhardt, SHSB. 1473
      - Pluto-Jupiter 335
      - Rosa-St. Leonhardt, [SHSB. 818
- Juno v. d. Lahn 952
  - Gorm 480
    - Kean I 207
      - Tell I
      - Lea 142
    - Mira, SHSB. 864
      - Ekkehard, SHSB. 834
      - Hadwig 261
  - Minka 610
    - Grossglockner 201
      - Tell I
      - Lea 142
    - Sappho-Kynos
      - Young-Tell 93
      - Lea 142

1287. **Hassan von Niederspaar,** weiss mit dunkelrähmen Platten. Bes.: Otto Bonitz, Niederspaar b. Meissen a. E.

Z : unbekannt.

Gew. 1900.

Prämiirt: HLE. OK und NK. Gera 02

- Young-Medor 238
  - Medor I
    - King of Ashford
      - Champ Plinlimmon 220
      - Donna Bayard
    - Bella, SHSB. 194
      - Leon 42
      - Belline 107
  - Silva-Plavia 290
    - Young-Barry 235
      - Barry
      - Leu
    - Schweinlins Lola 266
      - Mönch, SHSB. 174
      - Bella, SHSB. 194
- Lola v. Tölz
  - Berna

1288. **Hasso-Warmia von Löblau,** weiss mit rothen Platten, schwarze Maske. Bes.: Frl. Hanna Uebe, Löblau bei Kahlbude, Danziger Höhe, jetzt: Zoologischer Garten, Königsberg i. Pr.

Z.: Frau E. Dromtra, Alt-Allenstein b. Klaukendorf, Ostpr.

Gew. 16. Oktober 1898 v. *Türk-Warmia* 532 a. *Kora-Warmia* 955.

- Türk-Warmia 532
  - Divico
    - Hector
      - Pluto (Hospiz) 57
      - Juno v. Vaduz 133
    - Bellona (v. Hospiz)
      - Barry (v Hospiz)
      - Lionne (v. Hospiz)
  - Gerda-Silesia 259
    - Toronne, DHSB 3152
      - Jupiter (v. Hospiz)
      - Lola II 265
    - Juno of Braunfels
      - Gessler, SHSB. 209
      - Nundine
- Kora-Warmia 955
  - Divico
    - Hector
      - Pluto (Hospiz) 57
      - Juno v. Vaduz 133
    - Bellona (v. Hospiz)
      - Barry (v. Hospiz)
      - Lionne (v. Hospiz)
  - Wanda von Unterhofstetten
    - Odin (Schumacher)
      - Max v. Richingen (Wattenwyl)
      - Lola-Altels, SHSB. 190
    - Kander (Schumacher)
      - Mont-Velan, SHSB. 199
      - Bellona (Schumacher)

1289. **Hecktor vom Allgäu,** weiss mit rothen Platten. Bes.: M. Schmidt, Fabrikant, Kaufbeuren.

Z.: J. Böhm, München,

Gew. 30. Juni 1899 v. *Munichia-Medor* 502 a. *Bella.*

Prämiirt: HLE OK. und NK. München 02.

Munichia-Medor 502	Rasko v. Rehhag 339	Young Ivo 92	Ivo 35 / Barrine
		Gemma, SHSB. 388	Herkules, SHSB. 197 / Gemmi
	Freya v. Burgdorf 120	Roland v Hauenstein 75	Krupps Hektor 29 / Juno v. Biel 136
		Belline	Hektor / Berna
Bella	Young-Medor I 238	Medor I	King of Ashford / Bella, SHSB. 194
		Silva Plavia 290	Young-Barry 235 / Schweinlins Lola 266
	Young-Sabah v. München 436	Munichia Barry-Frauenfeld 213	Barry (des Grimm) / Meta I-Frauenfeld
		Sabah v. München 165	Munichia-Barry 49 / Waldenmaiers Bella 640

Hektor III von Biel 825, weiss mit rothen Platten, schwarze Maske. Bes.: E. Joerin-Gerber, Zürich-Hirslanden, Château de l'Eremitage.

Z.: Zimmerli,

Gew. 1. Juli 1897 v. *Champion Athos von Biel* 441 a. *Belline II* (Zimmerli).

Champ. Athos v. Biel 441	Rawyl v. Bern 222	Hektor I v. Biel	King of Ashford / Wanda II-Siegrist
		Scholls Juno	Rigi (Worb) / Bellone (Sièche)
	Arms Bella	Türk v. Enggistein, SHSB. 177	**Türk 83 / Flora, SHSB. 10**
		Bernhard's Vineta	Max v. Richingen / Lola-Altels, SHSB. 190
Belline II (Zimmerli)	Caesar v. Biel	Pluto II v. Biel 69	Young-Pluto 91 / Vineta II
		Bella	King of Ashford / Wanda II-Siegrist
	Belline I 246	Seppi, SHSB 401	Herkules, SHSB 197 / Hündin des Bärtschi, Lempenmatt
		Miss (vom Hospiz)	

1290. **Hektor V von Biel,** weiss mit hellrothen Platten. Bes.: Albert Vogt, Offenbach a. M., Sprendlingerstrasse 59

Z.: Major Fritz Bloesch, Biel i. d. Schweiz.

Gew. 31. Juli 1900 v. *Champ. Bob III v. Biel* 812 a. *Ella v. Biel.*

Prämiirt: I. Pr. NK, I. und EPr. JK. Heidelberg 01, II. Pr. OK, I. Pr. JK. Frankfurt a. M. 01, II. Pr. u. EPr. OK. Mannheim 02, I. Pr. u. Kl.-Med. OK., I Pr. SZK. Bingen 02, I. Pr. u EPr. OK. Offenbach 02, I. Pr u. EPr OK. Frankfurt (Oktober) 03, HLE. OK., III. Pr. SK. Frankfurt (Februar) 04.

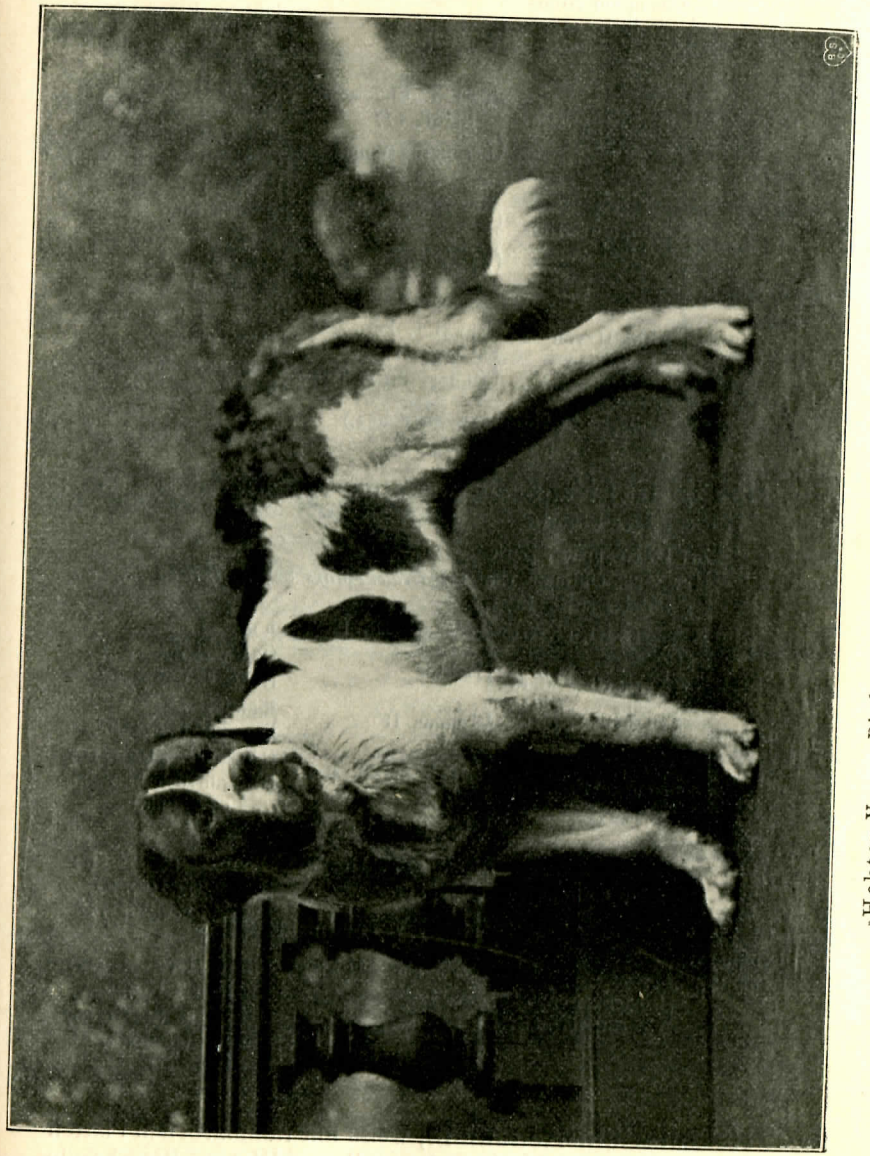

›Hektor V von Biel‹ 1290. Bes.: Albert Vogt, Offenbach a. M.

- Champ. Bob III v. Biel 812
  - Champion Athos v. Biel 441
    - Rawyl v. Bern 222
      - Hektor I v. Biel
      - Scholl's Juno
    - Arms Bella
      - Türk v. Enggistein, SHSB. 177
      - Bernhard's Vineta
  - Arms Bella
    - Türk v. Enggistein, SHSB. 177
      - Türk 83
      - Flora, SHSB. 10
    - Bernhards Vineta
      - Max v. Richingen
      - Lola-Altels, SHSB. 190
- Ella v. Biel
  - Champion Athos v. Biel 441
    - Rawyl v. Bern 222
      - Hektor I v. Biel
      - Scholls Juno
    - Arms Bella
      - Türk v. Enggistein, SHSB. 177
      - Bernhards Vineta
  - Briska II von Lausanne (Schweizers)
    - Rawyl v. Bern 222
      - Hektor I v. Biel
      - Scholl's Juno
    - Müllers Briska I
      - Deppelers Max 48
      - Rose I 157

(Abbildung Seite 253.)

1291. **Hektor II-Erlenbach,** weiss mit rothem Mantel. Bes.: Huber, Erlenbach.

Z.: G. Neumaier, Zürich.

Gew. 15. Oktober 1896 v. *Hektor-Mars* 827 a. *Bellona-St. Leonhardt*, SHSB. 1473.

Prämiirt: III. Pr. Winterthur 98, IIb. Pr. Thun 99.

- Hektor-Mars 827
  - Neumaier's Mars 215
    - Hektor
      - Pluto (Hospiz) 57
      - Juno v. Vaduz 133
    - Tamina II
      - Säntis
      - Tamina I, SHSB. 107
  - Neumaier's Belline 246
    - Seppi, SHSB. 406
      - Herkules, SHSB 197
      - Hündin des Bärtschi, Lempenmatt
    - Miss (vom Hospiz)
- Bellona-St. Leonhardt, SHSB. 1473
  - Pluto-Jupiter 335
    - Neumaier's Hospiz-Jupiter
      - Pluto II (v. Hospiz)
      - Berna (v. Hospiz)
    - Meta I v. Frauenfeld
      - Argos-Excelsior 178
  - Rosa-St. Leonhardt, SHSB. 818
    - Neumaier's Hospiz-Jupiter
      - Pluto II (v. Hospiz)
      - Berna (v. Hospiz)
    - Flora v. Solothurn, SHSB 629
      - Herkules, SHSB. 197
      - Belline (Brunner-Subigen?)

1292. **Hektor-Göhl-Neudamm,** weiss mit rähmfarbenen Platten und schwarzer Maske. Bes.: Pastor Weber, Branderode b. Mücheln, Bez. Halle, jetzt: **Fabrikbesitzer Max Laue, Neudamm.**

Z.: Fabrikant R. Kempel, Urach, Wttbg.

Gew. 14. März 1900 v. *Barry II von Kandern* 306 a. *Flora.*

- Barry II v. Kandern 306
  - Pluto v. Buochs, SHSB. 559
    - Pluto v. Arth 58
      - Pluto (Hospiz) 57
      - Bella
    - Bella-Belisar
      - Belisar 16
      - Farly (v. Hospiz)
  - Bella v. Kandern 359
    - König's Barry
      - Herkules v. Bern
    - Neumaier's Miss (Schumacher'sche Zucht)
- Flora
  - Cäsar-Urach 310
    - Barry-Held
      - Munichia-Priest 218
      - Cora
    - Tamina-Urach 167
      - Rhyn I v. Gundeld. 78
      - Flora v. Basel 380
  - Berna v. Basel 370
    - Fingal, SHSB. 409
      - Rawyl v. Basel 221
      - Zarin, SHSB. 376
    - Berna
      - Schweinlin's Prinz
      - Vinca, SHSB. 774

1293. **Hektor vom Hohentwiel,** weiss mit rothen Platten und verbrämter Maske. Bes.: L. Kohlhammer, Singen a. H.

Z.: Carl Schroth, Dampfziegelei, Feuerbach.

Gew. 1. Januar 1898 v. *Hektor von Berg* 484 a. *Senta.*

Prämiirt: HLE. OK. u NK Esslingen 99, HLE. OK. u. NK. Frankfurt 99.

- Hektor v. Berg 484
  - Tristan-Göppingen
    - Toronne
      - Hospiz-Jupiter
      - Lola II 265
    - Nickau's Nora II
      - Barry (Thürstein, Basel)
      - Nora I
  - Isolde
    - Toronne
      - Hospiz-Jupiter
      - Lola II 265
    - Nickau's Nora II
      - Barry (Thürstein, Basel)
      - Nora I
- Senta
  - Probst's Pönn
    - Belisar 16
      - Porthos (v. Cant. Proz)
      - Sabah 162
    - Freya II
      - Rawyl v. München 227
      - Freya I (Halbblut)
  - Minka (Carl Schroth, Feuerbach)

1294. **Hektor-Mildenau,** dunkelorange Mantel mit weissen Abzeichen. Bes.: Hptm. a. D. von Vahl, Rittergutsbesitzer, Rittergut Mildenau b. Albrechtsdorf, N.-L.

Z.: Major F. Blösch, Biel, Schweiz.

Gew. 23. März 01 v. *Leon II von Biel* a. *Ella II von Biel.*

- Leon II v. Biel
  - Barry v. Fischenthal 1231
    - Wächter's Barry
      - Rüde des Fürsten Cardath, Zürich II
      - Hündin des Neumann, Zürich III
    - Berna v. Küssnacht, SHSB. 864
      - Neumaier's Porthos
      - Flora v. Küssnacht, SHSB. 514
  - Berna v. Küssnacht SHSB. 814
    - Neumaier's Porthos
      - Leo
      - Rilla
    - Flora v. Küssnacht, SHSB. 574
      - Orsino v. Hirsl. 55
      - Bernice (des Ehrat-Hanimann, Bern)
- Ella II v. Biel
  - Champ. Bob III v. Biel 812
    - Champ Athos v. Biel 441
      - Rawyl v. Bern 222
      - Arm's Bella
    - Arm's Bella
      - Türk v. Enggistein, SHSB. 177
      - Bernhard's Vineta
  - Belline v. Lausanne 1111
    - Rhyn II v. Lausanne
      - Rhyn I v. Gundeld 78
      - Rilla v. Basel
    - Bella v. Lausanne (v. Cantine Proz)

Hektor von Oppenheim 828, † weiss mit rothen Platten, einseitige Maske. Bes.: zuletzt **Rittmeister Pollnau, Zakrzewo b. Belencin, Kr. Bomst, Posen.**

Z.: Mäschle, Stuttgart.

Gew. 20. Mai 1896 v. *Champ. Hektor von Berg* 484 a. *Bella von Mäschle* 547.

Prämiirungen siehe Bd. III.

- Champ. Hektor v. Berg 484
  - Tristan
    - Toronne
      - Hospiz-Jupiter
      - Lola II 265
    - Nickau's Nora II
      - Barry (Thürstein, Basel)
      - Nora I
  - Isolde
    - Toronne
      - Hospiz-Jupiter
      - Lola II 265
    - Nickau's Nora II
      - Barry (Thürstein, Basel)
      - Nora I
- Bella v. Mäschle 547
  - Munichia-Barry 49
    - Ivo 35
      - Leo 42
      - Belline 107 [104
    - Berna
      - Barry le vieux, SHSB.
      - Esther, SHSB. 115
  - Waldenmaier's Bella 640
    - Barry (einer von zweien d. E. Vogt, Winterthur)
    - Metta (d. Zingg Nagel)
      - Caesar (d. Dr. Künzli)
      - Blässe (d. Zingg-Nagel)

1295. **Hektor von Radeberg,** weiss mit drei kleinen Platten. Bes.: Paul Wagenknecht, Radeberg b. Dresden.

Z.: Derselbe.

Gew. 10. Februar 1900 v. *Caesar von Radeberg* 1277 a. *Juno von Radeberg* 1141.

- Caesar v. Radeberg 1277
  - Young-Mars III 237
    - Neumaier's Mars 215
      - Hektor
      - Tamina II
    - Neumaier's Belline
      - Seppli, SHSB. 401
      - Miss
  - Lionne v. Biel 599
    - Caesar v. Biel
      - Pluto II v. Biel 69
      - Bella (Sigrist)
    - Belline (Sigrist)
      - Prinz (Müller, Wickertswyl)
      - Berna (Schmutz-Herrenberg)
- Juno v. Radeberg 1141
  - Pluto v. Biel 61
    - Roland v. Hauenstein 75
      - Krupp's Hektor 29
      - Juno v. Biel 136
    - Wanda II (Sigrist)
      - Guido (Knechtenhofer)
      - Wanda I (Müller, Thun)
  - Bellona v. Frauenfeld 367
    - Neumaier's Hospiz-Jupiter
      - Pluto II (v. Hospiz)
      - Berna (v. Hospiz)
    - Meta I. Frauenfeld
      - Argos-Excelsior 178

1296. **Hektor-Steglitz,** weiss mit rothgelben Platten, schwarz verbrämte Maske. Bes.: Dr. C. Bodenstedt, Venedig, Banco commerciale italiano.

Z.: Carl Bauer, Steglitz b. Berlin. Baumstrasse.

Gew. 20. September 1899 v. *Romito* 873 a. *Juno-Steglitz* 749.

- Romito 873
  - Faust 198
    - Argos-Excelsior 178
      - Priest 218
      - Gemma II 257
    - Namun
      - Barry (Wurfbruder zu Young-Barry 235)
      - Gemma II 257
  - Grethe 123
    - Orsino v. Hirsland. 55
      - Pluto (Hospiz) 57
      - Silva-Mehlem 291
    - Champ. Gemma I
      - Tuchschmid's Barry
      - Tuchschmid's Bella
- Juno-Steglitz 749
  - Landgraf Barry 491
    - Burger's Marko
      - Gessler
      - Bella
    - Gürteler's Flora
      - Barry-Monachia
      - Flora I
  - Cora v. Rosswein 378
    - Pluto-Carl 60
      - Hermo
      - Ida
    - Volka 298
      - Prinz v. Worb
      - Senta

1297. **Hektor von Straubing,** weiss mit rothen Platten und schwarzer Maske. Bes.: Carl Horn, Apotheker, Straubing.

Z.: Pater Petrus Dischinger, Straubing.

Gew. 23. November 1899 v. *Cäsar* a. *Clio II.*

Cäsar	Konradin	Porthos Belisar 65	Belisar 16	
			Queen 207	
		Dora 111	Belisar 16	
			Silva-Mehlem 291	
	Flora	Munichia-Barry-Frauenfeld 213	Barry (v. Hospiz) des Grimm, z. Fass, Wyl	
			Meta I-Frauenfeld	
		Häfele's Flora		
Clio II	Echteler's Zeus	Champ. Duke of Leeds		
		Stevens Leda	Echteler's Barry	
			Dr. Strübber's Mimmi	
	Kamp's Clio	Krupp's Hektor 29	Ivo 35	
			Belline (jetzt Champ. Sans Peur) 548	
		Echteler's Venus II	Echteler's Zeus	
			Venus I	

1298. **Hektor-Uracia,** † weiss mit rothen Platten. Bes.: Carl Loepthien, Urach, Wttbg.

Z.: Derselbe.

Gew. 2. Mai 1899 v. *Lord-Uracia* 842 a. *Flora.*

Lord-Uracia 842	Munichia Medor 502	Rasko v. Rehhag 339	Young-Ivo 92	
			Gemma, SHSB. 388	
		Freya v. Burgdorf 120	Roland v. Hauenstein 75	
			Belline	
	Munichia Meta II 615	Neumaier's Mars 215	Hektor	
			Tamina II	
		Meta v. Stammheim	Argos-Excelsior 178	
Flora	Wotan-Urach 537	Blösch's Bob	Gyr v. Lauterbrunnen, SHSB. 400	
		Lyonne 268	Hektor I v. Biel	
			Finette	
	Lea v. Kirchheim 597	Roland-Stöckach 519	Ivo 35	
			Schweinlin's Lola 266	
		Lola-Stuttgart 408	Jupiter-Belisar 37	
			Frikka-Lola	

1299. **Herkules von Rheinpreussen (Rufname Barry),** † weiss mit rothen Platten. Bes.: H. Holtkötter, Oberhausen, Rhpr., zuletzt: Gg. Max Pfundt, Fabrikant, Apolda.

Z.: Unbekannt.

Gew. 15. Juli 1899. Abstammung unbekannt.

Prämiirt: II. Pr. OK. Düsseldorf 00, III. Pr. OK. Heidelberg 01, HLE. OK. Frankfurt 01, II. Pr. OK. Apolda 01, HLE. OK. Nürnberg 01.

(Abbildung Seite 259.)

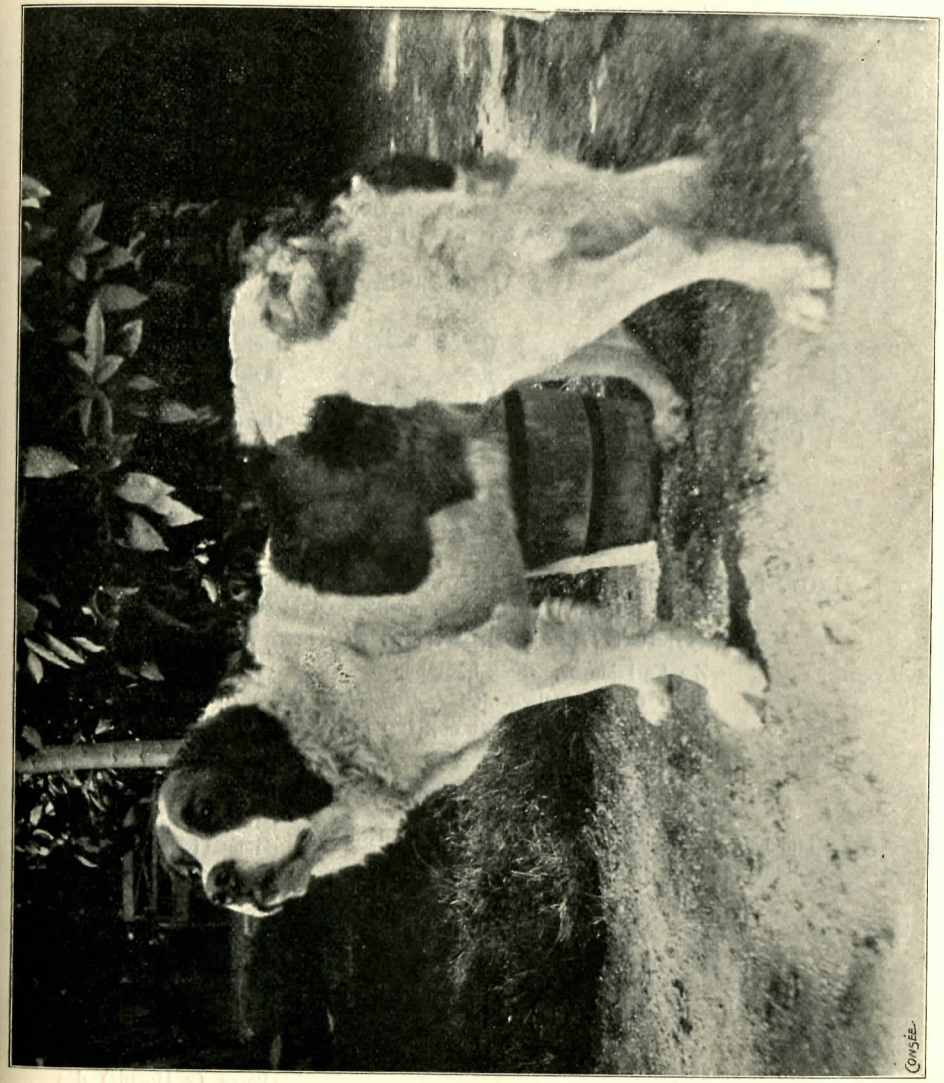

»Herkules von Rheinpreussen« 1299. Bes.: zuletzt Gg. Max Pfundt, Apolda.

1300. **Heros-Corona,** weiss mit schwarzroth verbrämten Platten. Bes.: F. Garms, Buchhändler und Buchdruckereibesitzer, Dt. Krone, Wpr., Ostbahn.

Z.: Derselbe.

Gew 24. Januar 1901 v. *Munichia-Rival* a. *Regina-Corona* 991.

Prämiirt: Je I. Pr PK., ZK. u. CK. Berlin 03.

- Mun.-Rival
  - Mun.-Medor I 502
    - Rasko v. Rehhag 338
      - Young-Ivo 92
      - Gemma, SHSB. 388
    - Freya v. Burgdorf 120
      - Roland v. Hauenstein 75
      - Belline
  - Frikka v. Bruck 574
    - Mun.-Barry-Frauenfeld 213
      - Barry (v. Hospiz) des Grimm, z. Fass, Wyl
      - Meta I-Frauenfeld
    - Munichia-Isar I 278
      - Herakles 31
      - Queen 287
- Regina-Corona 991
  - Champ. Athos v. Biel 441
    - Rawyl v. Bern 222
      - Hektor I v. Biel
      - Scholl's Juno
    - Arm's Bella
      - Türk v. Enggistein, SHSB. 177
      - Bernhard's Vineta
  - Irma v. Gerlachsheim 585
    - Kean I 207
      - Tell I
      - Lea 142
    - Mira, SHSB. 872
      - Ekkehardt, SHSB. 834
      - Hadwig 261

1301. **Ivan von Schönfeld,** weiss mit zerrissenem leuchtend rothem Mantel. Bes.: Rittergutsbes. R. Ganse, Woiska 3, Kr. Gleiwitz, jetzt: **Apotheker Kunze, Weinböhla i. S.**

Z.: Carl Mayer, Bruck b. München.

Gew. 15. November 1898 v. *Mun.-Medor* 502 a. *Hero v. Bruck* 938.

Prämiirt: HLE. München 00, III. Pr. NK., RPr. OK. Prag 01, III. Pr. OK. Berlin 02.

- Munichia-Medor 502
  - Rasko v. Rehhag 339
    - Young-Ivo 92
      - Ivo 35
      - Barrine
    - Gemma, SHSB. 388
      - Herkules, SHSB. 197
      - Gemmi (Schum. Zucht)
  - Freya v. Burgdorf 120
    - Roland v. Hauenstein 75
      - Krupps Hektor 29
      - Juno v. Biel 136
    - Belline
      - Hector
      - Berna
- Hero v. Bruck 938
  - Leon I v. Biel 492
    - Rawyl v. Bern 222
      - Hector I v. Biel
      - Scholls Juno
    - Lyonne
      - Hector I v. Biel
      - Finette
  - Frikka v. Bruck 574
    - Munichia-Barry-Frauenfeld 213
      - Barry (v. Hospiz) des Grimm, z. Fass, Wyl
      - Meta I-Frauenfeld
    - Munichia-Isar I 278
      - Herakles 31
      - Queen 287



»Jago von Tirol« 1303. Bes.: Baronin von Moll, Villa Lagarina (Süd-Tirol).

1302. **Ivo - Theresia,** weiss mit rothen Platten, egale, leicht schwarz verbrämte Maske. Bes.: J. Gürteler, München.
Z.· Georg Schmidbauer, München.
Gew. 25. Mai 1902 v. *Lord-Uracia* 842 a. *Munichia-Pierette* 1593.
Prämiirt: II. Pr. OK., NK. und BK. Frankfurt a. M. 04, II. Pr. OK., I. Pr. BK. München 04.

- Lord-Uracia 842
  - Munichia-Medor 502
    - Rasko v. Rehhag 339
      - Young-Ivo 92
      - Gemma, SHSB. 388
    - Freya v. Burgdorf 120
      - Roland v. Hauenstein
      - Belline [75
  - Munichia Meta II 615
    - Neumaiers Mars 215
      - Hector
      - Tamina II
    - Meta v. Stammheim
      - Argos-Excelsior 178
- Munichia-Pierette 1593
  - Munichia-Medor 502
    - Rasko v. Rehhag 339
      - Young-Ivo 92
      - Gemma, SHSB. 388
    - Freya v. Burgdorf 120
      - Roland v. Hauenstein
      - Belline [75
  - Hero v. Bruck 938
    - Leon I v. Biel 492
      - Rawyl v. Bern 222
      - Lyonne
    - Frikka von Bruck 574
      - Munichia-Barry-Frauenfeld 213
      - Munichia-Isar I 278

1303. **Jago von Tirol,** weiss mit tiefrothen Platten, egale, leicht schwarz verbrämte Maske. Bes.: Baronin von Moll, Villa Lagarina, Süd-Tirol, jetzt: **Rudolf von Kempen, Welsberg i. Pusterthal, Tirol.**
Z.: Baronin von Moll, Villa Lagarina, Süd-Tirol.
Gew. 23. März 1898 v. *Stivo* 230 a. *Ghita* 389.
Prämiirt: III. Pr. OK. Mailand (April) 01.

- Stivo 230
  - Priest 218
    - Siegen'halers Barry
    - Belline 107
      - Barry, SHSB. 8
      - Lola I, SHSB. 26
  - Gemmi v. Tirol 260
    - Belisar 16
      - Porthos (v. Cant. Proz)
      - Sabah 162
    - Silva-Mehlem 291
      - Young-Barry 235
      - Lola II 265
- Ghita 389
  - Djel 24
    - Gorm, SHSB. 361
      - Barry-Deppeler
      - Gemmi-Deppeler
    - Bella von Gundeldingen 101
      - Türk v. Enggistein, SHSB. 177
      - Blanka
  - Frikka-Lola
    - Grossglockner 201
      - Tell I
      - Lea 142
    - Countess II
      - Rigi
      - Countess I

Abbildung zwischen Seite 260 und 261.

1304. **Jörg-Truchsess,** weiss mit rothen Platten. Bes.: Jacob Maag, Bäcker, Ebingen.

Z.: Dr. Künzli, St. Gallen.

Gew. v. *Jürg-Jenatsch* (SHSB. 1517) a. *Alma* (Künzli).

- Jürg-Jenatsch, SHSB. 1517
  - Kean II 208
    - Kean I 207
      - Tell I
      - Lea 142
    - Vera
      - Barry le vieux, SHSB. 104
      - Pallas II, SHSB. 97
  - Ilse 130
    - Tell I
      - Türk 83
      - Flora, SHSB. 10
    - Sarah, SHSB. 113
      - Barry
      - Belline
- Alma (Künzli)
  - Garibaldi SHSB. 837
    - Orsino, SHSB. 399
      - Young-Barry 235
      - Lola II 265
    - Walli
      - Bello, SHSB. 14
      - Sarah, SHSB. 113
  - Sarah II SHSB. 865
    - Jova-Barry, SHSB. 856
      - Young-Barry 235
      - Blanka, SHSB. 94
    - Sarah, SHSB. 113
      - Barry
      - Belline

1305. **Champion Jung-Bob von Biel,** weiss mit rothen Platten, schwarze Maske. Bes.: Fritz Bloesch, Major, Biel.

Z.: Derselbe.

Gew. 28. Septemher 1900 v. *Star von Biel* a. *Briska von Biel.*

Prämiirt: I. Pr. JK. Basel 01, I. Pr. OK. Antwerpen 04..

- Star v. Biel
  - Prinz-König
    - Rawyl v. Bern 222
      - Hector I v Biel
      - Scholls Juno
    - Schlatt's Belline
      - Medor 502
      - Schlatts Alt-Belline
  - Belline von Blumisberg
    - Barry von Hindelbank
      - Sultan v. St. Moritz (Walkers)
      - Belline v. Hindelbank
    - Flora v. Burgdorf
      - Barry v. Biberist
      - Belline 107
- Briska v. Biel
  - Champ. Prinz von Solothurn 1084
    - Rhyn II v. Lausanne
      - Rhyn I v Gundeldingen
      - Rilla v. Basel [78
    - Bella v. Lausanne (von Cantine Proz)
  - Sarah
    - Rawyl v. Bern 222
      - Hector I v. Biel
      - Scholls Juno
    - Helene v. Solothurn 1130
      - Neumaier's Hospiz-Jupiter
      - Flora v. Solothurn, SHSB. 629

1306. **Jung-Caesar von Radeberg,** rother Mantel, schwarze Maske. Bes.: Paul Wagenknecht, Radeberg b. Dresden.

Z.: Derselbe.

Gew. 10. Februar 1900 v. *Caesar von Radeberg* 1277 a. *Juno von Radeberg* 1141.

- Caesar von Radeberg 1277
  - Young-Mars III 237
    - Neumaiers Mars 215
      - Hector
      - Tamina II
    - Neumaiers Belline
      - Seppi, SHSB. 401
      - Miss (Schumach. Zucht)
  - Lionne v. Biel 559
    - Caesar v. Biel
      - Pluto II v. Biel 69
      - Bella (Sigrist)
    - Belline (Sigrist)
      - Prinz (Müller, Wickertswyl)
      - Berna (Schmutz, Herrenberg)
- Juno von Radeberg 1141
  - Pluto v. Biel 61
    - Roland v. Hauenstein 75
      - Krupps Hektor 29
      - Juno v. Biel 136
    - Wanda II (Sigrist)
      - Guido (Knechtenhofer)
      - Wanda I (Müller, Thun)
  - Bellona von Frauenfeld 367
    - Neumaiers Hospiz-Jupiter
      - Pluto II (v. Hospiz)
      - Berna (v. Hospiz)
    - Meta I Frauenfeld
      - Argos-Excelsior 178

1307. **Jupiter von Bruck,** weiss, gelbe Platten, gleichmässige Maske. Bes.: Heinrich Neuber, Barmen-Wupperfeld.

Z.: Thierarzt Aigner, Türkheim (Schwaben).

Gew. 3. Juli 1898 v. *Munichia-Medor* 502 a. *Frikka von Bruck* 574.

- Munichia-Medor 502
  - Rasko v. Rehhag 339
    - Young-Ivo 92
      - Ivo 35
      - Barrine
    - Gemma, SHSB. 388
      - Herkules, SHSB. 179
      - Gemmi (Schumacher-sche Zucht)
  - Freya v. Burgdorf 120
    - Roland v. Hauenstein 75
      - Krupps Hektor 29
      - Juno v. Biel 136
    - Belline
      - Hektor
      - Berna
- Frikka v. Bruck 574
  - Munichia-Barry-Frauenfeld 213
    - Barry (v. Hospiz) des Grimm, z Fass, Wyl)
    - Meta I-Frauenfeld
      - Argos-Excelsior 178
  - Munichia-Isar I 278
    - Herakles 31
      - Bubats Bello 180
      - Flora
    - Queen 287
      - Young-Barry 235
      - Schweinlins Lola 266

1308. **Kando II-Urach,** weiss mit durchbrochenem rothem Mantel. Bes.: R. Kempel, Fabrikant, Urach i. Württemberg.

Z.: Carl Loepthien, Urach i. Württemberg.

Gew. 20. April 1902 v. *Champ. Barry-Urach* 1258 a. *Hero v. Bruck* 938.

Prämiirt: II. Pr. JK. Esslingen 03.

Champ. Barry-Urach 1258	Athos-Urach 1218	Champ. Athos v. Biel 441	Rawyl v. Bern 222	Hector I v. Biel	
				Arms Bella	Scholls Juno
			Rosetta 629	Djel 24	
				Frikka II	
	Blanka-Urach 1453	Barry-Cannstatt III 305	Pluto v. Buochs, SHSB. 559		
			Bella v. Kandern 359		
		Flora v. Basel 382	Montblanc, SHSB. 403		
			Eveline 114		
Hero v. Bruck 938	Leon I v. Biel 492	Rawyl v. Bern 222	Hector I v. Biel		
			Scholls Juno		
		Lionne	Hector I v. Biel		
			Finette		
	Frikka v. Bruck 574	Munichia-Barry-Frauenfeld 213	Barry (v. Hospiz) des Grimm, z. Fass, Wyl		
			Meta I-Frauenfeld		
		Munichia Isar I 278	Herakles 31		
			Queen 287		

1309. **Khalif von der Cheruskerburg,** weiss mit rothgelben Platten. Bes.: Kaufmann Wilhelm Vogelmann, Ziebigk-Dessau (Anhalt).

Z.: Rittmeister Pollnau, Zakrzewo b. Belencin, Kr. Bomst, Posen.

Gew. 17. August 1902 v. *Nergall II von Wallisfurth* a. *Gerda von Biel.*

Nergall II von Wallisfurth	Rolf I v. Wallisfurth 871	Rawyl v. Bern 222	Hektor I v. Biel		
			Scholls Juno		
		Rhona-Panaria 289	Neumaiers Mars 215		
			Meta I-Frauenfeld		
	Traudl 639	Young-Medor 238	Medor I		
			Silva-Plavia 290		
		Cora 249	Grossglockner 201		
			Lady 274		
Gerda v. Biel 1499	Leon II v. Biel	Barry-Fischenthal 1231	Wächters Barry		
			Berna I v. Küssnacht, SHSB 814		
		Berna v. Küssnacht II	Neumaiers Porthos		
			Flora v. Küssnacht, SHSB. 574		
	Ella II v. Biel	Champ. Bob III v. Biel 812	Champion Athos v. Biel		
			Arms Bella [441		
		Belline v. Lausanne 1111	Rhyn II v. Lausanne		
			Bella v. Lausanne (v. Cautine Proz)		

1310. **Khalif vom Eichenhof,** weiss mit gelben Platten. Bes.: Dr. med. J. Eichhoff, Haus Eichenhof, Elberfeld.

Z.: Ziegeleibesitzer Walter Nicolai, Böhlen b. Rotha i. Sachsen.

Gew. 30. Oktober 1898 v. *Wotan* a *Freya II.*

Prämiirt: 2 II. Pr. und EPr. Solingen 01, 2 HLE. Elberfeld 01.

Wotan	Jung-Pluto v. Arth 33	Pluto v. Arth 58	Pluto (Hospiz) 57		
			Bella		
		Berna v. Lempenmatt 100	Mönch, SHSB. 174		
			Bernice		
	Gemmi v. Arth	Barry			
		Sabah			
Freya II	Peter v. Mülheim	Grossglockner 201	Tell I		
			Lea 142		
		Turka v. Winterth. 295	Uto		
			Rhona		
	Daisy-Blessy	Grossglockner 201	Tell I		
			Lea 142		
		Nora III (Nickau's)	Toronne		
			Nora II		

King Lear 834, † weiss mit zerrissenem rothem Mantel, schwarz verbrämte Maske. Bes.: Frau Baronin von Moll, Villa Lagarina.

Z.: Dieselbe.

Gew. 23. August 1897 v. *Stivo* 230 a. *Ghita.*

Stivo 230	Priest 218	Siegenthaler's Barry			
		Belline 107	Barry, SHSB. 8		
			Lola I, SHSB. 26		
	Gemmi v. Tirol 260	Belisar 16	Porthos (v. Cant. Proz)		
			Sabah 162		
		Silva-Mehlem 291	Young-Barry 235		
			Lola II 265		
Ghita 389	Djel 24	**Gorm, SHSB. 361**	**Barry-Deppeler**		
			Gemmi-Deppeler		
		Bella v. Gundeldingen 101.	**Türk v. Enggistein, SHSB. 177**		
			Blanka		
	Frikka-Lola	Grossglockner 201	Tell I		
			Lea 142		
		Countess II	Rigi		
			Countess I		

1311. **Krüger-Lauter,** weiss mit rothen Platten. Bes.: Eduard Lauter, München, Sonnenstrasse 13.

Z.: Derselbe.

Gew. im Januar 1901 v. *Barry-Lauter* 793 a *Nanni von Bruck* 983.

- Barry Lauter 793
  - Porthos-Belisar 65
    - Belisar 16
      - Porthos (v. Cant. Proz)
      - Sabah 162
    - Queen 287
      - Young-Barry 235
      - Schweinlin's Lola 266
  - Lilly-Sulamita
    - Watzmann
    - Beresina
- Nanni v. Bruck 983
  - Mun.-Montblanc 52
    - Caesar v. Olten 22
      - Jupiter 34
      - Isar I 151
    - Mun.-Troja 149
      - Krupp's Hektor 29
      - Queen 287
  - Frikka v. Bruck 574
    - Mun.-Barry-Frauenfeld 213
      - Barry (v. Hospiz) des Grimm, z. Fass, Wyl
      - Meta I-Frauenfeld
    - Mun.-Isar I 278
      - Herakles 31
      - Queen 287

1312. **Landgraf I von Jena,** † weiss mit dunkelbraunen Platten, schwarz verbrämte Maske. Bes.: Frau Dr. A. Frenkel, Jena i. Thür.

Z.: Frau Johanna Nickau, Leipzig-Gohlis.

Gew. 30. Oktober 1898 v. *Wotan* a. *Camilla.*

Prämiirt: I. Pr. OK. Apolda 01.

- Wotan
  - Jung-Pluto v. Arth 33
    - Pluto v. Arth 58
      - Pluto (Hospiz) 57
      - Bella
    - Berna v. Lempenmatt 100
      - Mönch, SHSB. 174
      - Bernice
  - Gemmi v. Arth
    - Barry
    - Sabah
- Camilla
  - Grossglockner 201
    - Tell I
      - Türk 83
      - Flora I, SHSB. 10
    - Lea 142
      - Apollo I 2
      - Bernice 106
  - Nickau's Nora III
    - Toronne
      - Jupiter-Hospiz
      - Lola II 265
    - Nickau's Nora II
      - Barry (Thürstein, Basel)
      - Nora I

1313. **Leo von Biel,** weiss mit rothen Platten. Bes.: Mr. Paul Arène, Lyon, Monplaisir, jetzt: Carl Loepthien, Urach, Wttbg., Villa Breitenstein.

Z.: Major Fritz Bloesch, Biel (Schweiz).

Gew. 3. April 1899 v. *Champ. Bob III von Biel* 812 a. *Ella von Biel.*

Prämiirt: I. u. EPr. JK., II. Pr. OK. Lyon 00

- Champ. Bob III v. Biel 812
  - Champ. Athos v. Biel 441
    - Rawyl v. Bern 222
      - Hektor I v. Biel
      - Scholl's Juno
    - Arm's Bella
      - Türk v. Enggistein, SHSB. 177
      - Bernhard's Vineta
  - Arm's Bella
    - Türk v Enggistein, SHSB. 177
      - Türk 83
      - Flora, SHSB. 10
    - Bernhard's Vineta
      - Max v. Richingen
      - Lola-Altels, SHSB. 190
- Ella v. Biel
  - Champ. Athos v. Biel 441
    - Rawyl v. Bern 222
      - Hektor I v. Biel
      - Scholl's Juno
    - Arm's Bella
      - Türk v. Enggistein, SHSB. 177
      - Bernhard's Vineta
  - Briska II v. Lausanne
    - Rawyl v. Bern 222
      - Hektor I v. Biel
      - Scholl's Juno
    - Briska I
      - Deppeler's Max 48
      - Rose I 157

1314. **Leo von Möckern,** weiss mit rothen Platten, schwarz verbrämte Maske. Bes.: Benj. Schilg, Möckern b. Leipzig.

Z.: J. F. Schreiber, Möckern b. Leipzig.

Gew. 16. Juni 1901 v. *Caesar vom Tobel* (nicht 1045) a. *Marlitt von Möckern.*

- Caesar v. Tobel (nicht 1045)
  - Brutus v. Tobel 308
    - Rawyl v. Bern 222
      - Hektor I v. Biel
      - Scholl's Juno
    - Helene v. Solothurn 1130
      - Neumaier's Hospiz-Jupiter [629
      - Flora v. Soloth., SHSB.
  - Flora v. Tobel
    - Barry v. Neckar
      - Bello
      - Frikka v. Berg
    - Mira v. d. Teck
      - Athenis
      - Bella (Schilling)
- Marlitt v. Möckern
  - Othello v. Möckern 852
    - Othello-Panaria 506
      - Barry-Panaria 185
      - Minka-Calanda 277
    - Glöcknerin 256
      - Grossglockner 201
      - Berna (v. Belisar 16)
  - Berna-Strassburg
    - Conradin
      - Porthos-Belisar 65
      - Dora 111
    - Lola I
      - Young-Medor 238
      - Cora (Wiesner) 249

1315. **Leo-Uracia von der Lausitz,** weiss mit rothen Platten, verbrämte Maske. Bes: Georg Hesse, Kaufmann, Sommerfeld, Bez. Frankfurt a. O.

Z.: Carl Loepthien. Urach.

Gew. 21. April 1902 v. *Leo von Biel* 1313 a. *Tosca-Uracia* 1639.

Leo v. Biel 1313	Champ. Bob III v. Biel 812	Champ. Athos v. Biel 441	Rawyl v. Bern 222	
			Arm's Bella	
		Arm's Bella	Türk v. Enggistein, SHSB. 177	
			Bernhard's Vineta	
	Ella v. Biel	Champ. Athos v. Biel 441	Rawyl v. Bern 222	
			Arm's Bella	
		Briska II v. Lausanne	Rawyl v. Bern 222	
			Briska I (Müller's)	
Toska-Uracia 1639	Tell-Urach 1390	Champ. Athos v. Biel 441	Rawyl v. Bern 222	
			Arm's Bella	
		Rosetta-Urach 629	Djel 24	
			Frikka II	
	Troja-Uracia 1641	Champ Bob III v. Biel 812	Champ. Athos v. Biel	
			Arm's Bella [441	
		Holda v. St. Gallen 743	Sam, SHSB. 784	
			Vera II	

1316. **Lord II von Hanau,** weiss mit rothen Platten. Bes.: Fr. Henze, Dessau, Carlstrasse 14.

Z.: L. Hanstein, Hanau.

Gew. 12. April 1900 v. *Tell II vom Erlafthal* 880 a. *Ingwelde von Hanau* 1516.

Prämiirt: I. Pr. NK. Berlin-Friedenau 02, I. Pr. Qual. OK., je I. Pr. ZK., BK. Apolda 02, je I. Pr. OK., PK., CK., Klub-Med. des St. Bernh.-Kl., S. i. M., Klub-Med. des D. Doggen-Kl. Herbstausstellung Berlin 02, I. u. EPr. OK. Schau Leipzig 02, je I. Pr. OK. u. SK. u. 2 EPr. Berlin (Hasenhaide) 03, je I. Pr. SK. u. ZK. u. 3 EPr. Bremen 03.

Tell II v. Erlafthal 880	Tell II	Neumaier's Mars 215	Hektor	
			Tamina II	
		Neumaier's Belline	Seppi, SHSB. 401	
			Miss (Hospiz)	
	Hadwig II	Fellow	Ekkehard, SHSB 834	
			Eros 116	
		Hadwig 261	Young-Barry 235	
			Rosa des Barry, SHSB. 391	
Ingwelde v. Hanau 1516	Champ. Kurwenal v. Weinhag 496 (fr Lord v. Hanau)	Mun.-Montblanc 52	Cäsar v. Olten 22	
			Mun.-Troja 146 [213	
		Hera-Asciburgia 579	Mun.-Barry-Frauenfeld	
			Mun.-Isar I 278	
	Waltraute v. Weinhag 1007	Royal v. Thun 225	Medor	
			Bella-Royal	
		Vineta II v. Biel	Gurtner's Tartagnan	
			Gurtner's Minka I	

(Abbildung Seite 269.)

1317. **Lord Bernhardus von Hirslanden (Rufname Barry),** weiss mit rothem Mantel, Kopf egal gezeichnet mit



»Lord II von Hanau« 1316. Bes.: Fr. Henze, Dessau.

schwarzer Maske. Bes: Frl. Anna Mattausch, Schloss Bensen, Böhm. Nordbahn.

Z.: E. Joerin-Gerber, Zürich, Château de l'Erémitage, Schweiz.

Gew. 1. November 1899 v. *Guido von Hirslanden* 667 a. *Leda II von Hirslanden* 753.

- Guido v. Hirslanden 667
  - Champ. Daniel v. Hirslanden 314
    - Rhyn I v. Gundeld. 78
      - Gorm, SHSB. 361
      - Blanca
    - Flora v. Basel 382
      - Montblanc, SHSB. 403
      - Eveline 114
  - Cäcilia II v. Hirslanden
    - Sokrates v. Hirsl. 523
      - Jupiter v. Gundelding, SHSB. 1245
      - Hero
    - Cäcilia I v. Hirsl.
      - Orsino v. Hirsl. 55
      - Bella v. Hirslanden
- Leda II v. Hirslanden 753
  - Mentor v. Hirslanden 47
    - Pluto v. Arth 58
      - Pluto (Hospiz) 57
      - Steiner's Bella
    - Hero v. Hirsl. 262
      - Young-Barry 235
      - Lola II 265
  - Bellona III v. Hirslanden
    - Uranus v. Hirsl. 85
      - Jupiter v. Hirslanden
      - Lola v. Hirslanden
    - Bella II v. Hirsl. 358
      - Mentor v. Hirsl. 47
      - Bernice v. Hirslanden

1318. **Lord von Lützel,** weiss mit rothbraunen Platten, schwarz verbrämte Maske. Bes.: J. R. Bubenheim, Coblenz, Lützel, Schüllerplatz 11.

Z.: Fr. C. Müller, Fabrikant, Kerkerbach b. Runkel a. d. Lahn.

Gew. 9. April 1901 v. *Markus von Hirslanden* 844 a. *Esther von Margothof.*

- Markus v. Hirslanden 844
  - Neumaier's Mars 215
    - Hektor
      - Pluto (Hospiz) 57
      - Juno v. Vaduz 133
    - Tamina II
      - Säntis
      - Tamina I, SHSB. 107
  - Belline-St. Leonhardt
    - Neumaier's Mars 215
      - Hektor
      - Tamina II
    - Bellona-St. Leonhardt, SHSB. 1473
      - Pluto-Jupiter 535
      - Rosa-St. Leonhardt, SHSB. 810
- Esther v. Margothof
  - Caesar (Bes.: Fr. Flachsbarth, Weimar)
    - Grossglockner 201
      - Tell I
      - Lea 142
    - Lady 274
      - Treu
      - Young-Berna
  - Thiela (Bes.: W. Liebeskind, Weimar)

1319. **Lord-Rolf von Stettin,** weiss mit dunkelgelben Platten. Bes.: Wilh. Dittmer, Fabrikant, Stettin, Rossmarktstr. 16.

Z.: W. Borchert, Stettin.

Gew. 19. Mai 1900 v *Hassan v. d. Isen* a. *Bella von Schermeissel* 903.

- Hassan v. d. Isen
  - Barry-Saulgau II 465
    - Kean I 204
      - Tell I
      - Lea 142
    - Ilse 130
      - Tell I
      - Sarah, SHSB. 113
  - Nora v. Neuwittelsbach 618
    - Young-Medor 238
      - Medor I
      - Silva-Plavia 290
    - Isis 129
      - Krupp's Hektor 29
      - Queen 287
- Bella v. Schermeissel 903
  - Conradin
    - Porthos-Belisar 65
      - Belisar 16
      - Queen 287
    - Dora 111
      - Belisar 16
      - Silva-Mehlem 291
  - Prinzess Lola 990
    - Young-Medor 238
      - Medor I
      - Silva-Plavia 290
    - Cora 249
      - Grossglockner 201
      - Lady 274

1320. **Lord-Tobel von der Wolfsburg,** weiss mit dunkelrothen Platten, egale Maske. Bes.: Frau Lita Mischel, Podlassen b. Gr.-Bartelsdorf, Ostpr., jetzt: **Frau Rittergutsbesitzer Kumbruch, Gr.-Hauswalde, Ostpr.**

Z.: Ad. Schmid-Frey, Hochdorf b. Göppingen, Wttbg.

Gew. 5. Dezember 1901 v. *Barry II von Kandern* 306 a. *Rhona vom Tobel.*

- Barry II v. Kandern 306
  - Pluto v. Buochs, SHSB. 559
    - Pluto v. Arth 58
      - Pluto (Hospiz) 57
      - Bella
    - Bella-Belisar
      - Belisar 16
      - Farly (v. Hospiz)
  - Bella v. Kandern 359
    - König's Barry
      - Herkules v. Bern
    - Neumaier's Miss (Schumacher'sche Zucht)
- Rhona v. Tobel
  - Brutus v. Tobel 308
    - Rawyl v. Bern 222
      - Hektor I v. Biel
      - Scholl's Juno
    - Helene v. Solothurn, 1130
      - Neumaier's Hospiz-Jupiter
      - Flora v. Soloth., SHSB. 629
  - Selma v. Weilheim
    - Wotan-Urach 537
      - Blösch's Bob
      - Lyonne 268
    - Lea v. Kirchheim 597
      - Roland-Stöckach 529
      - Lola Stuttgart 408.

1321. **Lord-Urach,** weiss mit rothen Platten. Bes.: R. Kempel, Fabrikant, Urach i. Wttbg.

Z.: G. Schmidbauer, München.

Gew. 1. Dezember 1901 v. *Munichia-Lord-Uracia* 842 a. *Munichia-Pierette* 1593.

- Mun.-Lord-Uracia 842
  - Mun.-Medor 502
    - Rasko v. Rehhag 339
      - Young-Ivo 92
      - Gemma, SHSB. 388
    - Freya v. Burgdorf 120
      - Roland v. Hauenstein 75
      - Belline
  - Mun.-Meta II 615
    - Neumaier's Mars 215
      - Hektor
      - Tamina II
    - Meta I-Frauenfeld
      - Argos-Excelsior 178
- Mun.-Pierette 1593
  - Mun.-Medor 502
    - Rasko v. Rehhag 339
      - Young-Ivo 92
      - Gemma, SHSB. 388
    - Freya v. Burgdorf 120
      - Roland v. Hauenstein 75
      - Belline
  - Hero v. Bruck 938
    - Leon I v. Biel 492
      - Rawyl v. Bern 222
      - Lyonne 268
    - Frikka v. Bruck 574
      - Mun.-Barry-Frauenfeld 213
      - Mun.-Isar I 278

1322. **Lord-Uracia I v. Sachsenland,** weiss mit zerrissenem gelben Mantel. Bes.: M. Werkmeister, Postassistent, Eilenburg.

Z: Carl Loepthien, Urach, Wttbg.

Gew. 21. Juni 1901 v. *Hektor-Uracia* 1289 a. *Hero von Bruck* 938.

Prämiirt: II. Pr. OK., je I. Pr. JK. u. NK. Leipzig-Möckern 02, I. Pr. JK. Gera 02, I. Pr. BK. Berlin 03, I. Pr. OK. u. BK. u. Kl.-Med. Bremen 03, II Pr. OK. Chemnitz 03, IIa. Pr. OK., I. Pr. VereinsK., Ib. Pr. PK. Frankfurt a. M. 03, II. Pr. OK., I. Pr. PK. u. KK. Dresden 04, II. Pr. SK. Halle a. S. 04.

- Hektor-Uracia 1298
  - Mun.-Lord-Uracia 842
    - Mun.-Medor 502
      - Rasko v. Rehhag 339
      - Freya v. Burgdorf 120
    - Mun.-Meta II 615
      - Neumaier's Mars 215
      - Meta v. Stammheim
  - Flora-Uracia
    - Wotan-Urach 537
      - Blösch's Bob 812
      - Lyonne 268
    - Lea v. Kirchheim 597
      - Roland-Stöckach 519
      - Lola-Stuttgart 408
- Hero v. Bruck 938
  - Leon I v. Biel 492
    - Rawyl v. Bern 222
      - Hektor I v. Biel
      - Scholl's Juno
    - Lyonne 268
      - Hektor I v. Biel
      - Finette
  - Frikka v. Bruck 574
    - Mun.-Barry-Frauenfeld 213
      - Barry (v. Hospiz) des Grimm, z. Fass. Wyl
      - Meta I-Frauenfeld.
    - Munichia-Isar I 278
      - Herakles 31
      - Queen 287

1323. **Lord von Weissenfels,** † weiss mit gelbrothen Platten. Bes.: Emil Holze, Weissenfels.

Z.: Paul Borsutzky, Neustadt, O.-Schl.

Gew. 9. Mai 1900 v. *Montblanc vom Flöhathal* 849 a. *Ghita von Neustadt* 935.

- Montblanc v. Flöhathal 849
  - Barry-Saulgau II 465
    - Kean I 207
      - Tell I
      - Lea 142
    - Ilse 130
      - Tell I
      - Sarah, SHSB. 113
  - Luna-Saulgau 605
    - Djel 24
      - Gorm, SHSB. 361
      - Bella v. Gundeld. 101
    - Dora 111
      - Belisar 16
      - Silva-Mehlem 291
- Ghita v. Neustadt 935
  - Hektor v. Berg 484
    - Tristan 883
      - Torrone
      - Nickau's Nora II
    - Isolde
      - Toronne
      - Nickau's Nora II
  - Flora
    - Stivo 230
      - Priest 218
      - Gemmi v. Tirol 260
    - Ghita 389
      - Djel 24
      - Frikka-Lola

1324. **Lord von Wismar (früher Bernhard I-Wandsbek),** weiss mit rothen Platten, egale schwarz verbrämte Maske. Bes.: Frau Hedwig Holzgreve, Wismar i. Meckl.

Z.: H. Derboven, Wandsbek.

Gew. 8. März 1900 v. *Solon vom Taunus* 524 a. *Harmonie von Borstel.*

Prämiirt: HLE. JK. Hamburg 01.

- Solon v. Taunus 524
  - Condor
    - Neumaier's Mars 215
      - Hektor
      - Tamina II
    - Bellona (Hospiz)
      - Pluto (Hospiz)
      - Lionne (Hospiz)
  - Pallas IV
    - Bubat's Caesar
      - Deppeler's Barry
    - Silva
      - Bubat's Bello 180
      - Silva-Mehlem 291
- Harmonie v. Borstel
  - Young-Medor 238
    - Medor I
      - King of Ashford
      - Bella, SHSB. 194
    - Siva-Plavia 290
      - Young-Barry 235
      - Schweinlin's Lola 266
  - Furka v. München 254
    - Apollo
      - Deppeler's Barry
      - Deppeler's Prinzess
    - Schweinlin's Lola 266
      - Mönch, SHSB. 174
      - Bella, SHSB. 194

1325. **Lump,** weiss mit gelbrothen Platten. Bes.: Puhan, Gutsbesitzer, Kruschin b. Kamlarken, Westpr.

Z.: E. Joerin-Gerber, Zürich V, Château de l'Erémitage.

Gew. 15. Mai 1899 v. *Nero von Biel* 851 a. *Eveline von Hirslanden* 566.

Nero v. Biel 851	Barry-Studen	Barry-Apollo	Wally's Apollo
			Wanda II (Sigrist)
		Badi	Hektor I v. Biel
			Finette
	Belline II (Zimmerli's)	Caesar v. Biel	Pluto II v. Biel 69
			Bella
		Belline 246	Seppi, SHSB. 401
			Miss (v. Hospiz)
Eveline v. Hirslanden 566	Mentor v. Hirslanden 47	Pluto v. Arth 58	Pluto (Hospiz) 57
			Bella
		Hero v. Hirsl. 262	Young-Barry 235
			Lola II 265
	Capella III v. Hirslanden	Jupiter v. Hirslanden	Pilatus
			Gemmi
		Capella v. Hirsl. 109	Leander v. Hirslanden
			Gemmi v. Hirslanden

1326. **Marko von Oberhausen,** weiss mit rothen Platten. Bes.: Heinrich Theilemeier, Oberhausen i. Rheinl., Moltkestrasse 136.

Z.: Derselbe.

Gew. 15. Oktober 1900 v. *Tell II vom Erlafthal* 880 a. *Freya von Oberhausen.*

Tell II v. Erlafthal 880	Tell II	Neumaiers Mars 215	Hector
			Tamina II
		Neumaiers Belline 246	Seppi, SHSB. 401
			Miss (v. Hospiz)
	Hadwig II	Fellow	Ekkehard I
			Eros 116
		Hadwig 261	Young Barry 235 [391
			Rosa des Barry, SHSB.
Freya von Oberhausen	Munichia-Lord-Uracia 842	Munichia-Medor 502	Rasko v. Rehhag 339
			Freya v. Burgdorf 120
		Munichia-Meta II 615	Neumaier's Mars 215
			Meta v. Stammheim
	Lea v. Kirchheim 597	Roland-Stöckach 519	Ivo 35
			Schweinlins Lola 266
		Lola-Stuttgart 408	Jupiter-Belisar 37
			Frikka-Lola

1327. **Marquis von Biel,** weiss mit rothen Platten. Bes.: Fritz Bloesch, Major, Biel; jetzt **E. van Beber, Monte-Carlo.**

Z.: Bartlomé und Fischer, Solothurn.

Gew. 29. Mai 1900 v. *Prinz von Solothurn* 1084 a. *Belline.*

Prämiirt: I. Pr. NK., II. Pr. OK. Basel 01.



›Marquis von Biel‹ 1327. Bes.: E. van Beber, Monte-Carlo.

- Prinz von Solothurn 1084
  - Rhyn II v. Lausanne
    - Rhyn v. Gundelding. 78
      - Gorm, SHSB. 361
      - Blanka
    - Rilla v. Basel
      - Saturn
      - Bianka v. Luzern
  - Bella v. Lausanne (v. Cantine Proz)
- Belline
  - Rawyl v. Bern 222
    - Hector I v. Biel
      - King of Ashford
      - Wanda II
    - Scholls Juno
      - Rigi (Bernhards)
      - Bellone (Sièche)
  - Helene von Solothurn 1130
    - Neumaiers Hospiz-Jupiter
      - Pluto II (v. Hospiz)
      - Berna
    - Flora v. Solothurn, SHSB. 629
      - Herkules, SHSB. 197
      - Belline (Brunner-Subigen?)

(Abbildung Seite 275.)

1328. **Marquis III von Hirslanden,** weiss mit rothen Platten, egale schwarz verbrämte Maske. Bes.: Ober-Leutnant Schattenfroh, München, jetzt: Martin Kuchler, Hotel Seehof, Tutzing a. Starnberger See.

Z.: E. Joerin-Gerber, Zürich-Hirslanden.

Gew. 12. September 1899 v. *Marquis II von Hirslanden* a. *Belline von Hirslanden.*

- Marquis II von Hirslanden
  - Marquis v. Hirsl. 499
    - Caesar v. Biel
      - Pluto II v. Biel 60
      - Bella (Sigrist)
    - Belline
      - Prinz v. Wickertswyl
      - Berna (Schmutz, [Herrenberg)
  - Eva II v. Hirsland.
    - Leander
      - Pilatus
      - Gemmi
    - Berna
- Belline von Hirslanden
  - Barry (Gnägi)
    - Caesar v. Biel
      - Pluto II v. Biel 69
      - Bella (Sigrist)
    - Bellone (Schumachersche Zucht)
  - Belline I
    - Barry (Worben)
      - Barry v. Biel
      - Wally
    - Furka
      - Prinz
      - Wanda

1329. **Marquis IV von Hirslanden,** weiss mit rothen Platten, egale schwarz verbrämte Maske. Bes.: Dr. Ludwig Graf von Paar, Linz, Ober-Oest.

Z.: E. Joerin-Gerber, Zürich-Hirslanden.

Gew. 24. März 1902 v *Apollo III von Hirslanden* 1211 a *Adaline von Hirslanden* 1426.

- Apollo III von Hirsl. nden 1211
  - Barry-Fischenthal 1231
    - Barry-Wächter
      - Rüde des Fürsten Cardath, Zürich II
      - H. d. Neumann, Zür. III
    - Berna v. Küssnacht, SHSB. 814
      - Neumaiers Porthos
      - Flora v. Küssnacht, SHSB. 574
  - Belline-St. Leonhardt
    - Neumaiers Mars 215
      - Hector
      - Tamina II
    - Bellona-St Leonhardt, SHSB. 1473
      - Pluto-Jupiter 335
      - Rosa-St. Leonhardt, SHSB. 818
- Adaline von Hirslanden 1426
  - Wendolin von Gundeldingen
    - Gletscher v. Gundeldingen
    - Bella Blanka von Gundeldingen
      - Turque
      - Blanka v. Gundeldingen SHSB. 1274
  - Wally von Gundeldingen
    - Jupiter v. Solothurn, SHSB. 1241
      - Neumaiers Hospiz-Jupiter [SHSB 629
      - Flora v. Solothurn,
    - Flora v. Aadorf
      - Prinz
      - Donna

1330. **Mars von Cröslin,** weiss mit rothem Mantel, schwarze Verbrämung. Bes.: O. Eichmann, Ingenieur, Hannover-Linden, Blumenauerstr. 1 a.

Z.: O. M. Siebert, Weinböhla i. Sachsen.

Gew. 2. November 1899 v. *Ortler-Margothof* a. *Meta-Margothof.*

- Ortler-Margothof
  - Milan 43
    - Munichia-Priest 218
      - Siegenthalers Barry
      - Belline 107
    - Berna v. Lempenmatt 100
      - Mönch, SHSB 174
      - Bernice
  - Silva-Hospiz 163
    - Greene
      - Pluto (Hospiz) 57
      - Bella
    - Gemmi
      - Barry v. Spiez
      - Wanda I (Müller, Tun)
- Meta-Margothof
  - Munichia-Barry-Frauenfeld 213
    - Barry (v. Hospiz) des Grimm, z. Fass, Wyl
    - Meta I-Frauenfeld
      - Argos-Excelsior 178
  - Thekla von Burgstädt 638
    - Bello la grandios 186
      - Herkules, SHSB. 197
      - Rose 157
    - Norma-Belisar 148
      - Belisar 161
      - Juno v. Vaduz 133

1331. **Mars IV von Hirslanden,** weiss mit rothen Platten. Bes.: E. Joerin-Gerber, Zürich-Hirslanden, Château de l'Erémitage.

Z.: Scrempus, Dübendorf-Zürich.

Gew. 10. Juni 1900 v. *Hector II-Erlenbach* 1291 a. *Irma.*

- Hector II-Erlenbach 1291
  - Hector-Mars 827
    - Neumaiers Mars 215
      - Hector
      - Tamina II
    - Neumaiers Belline 246
      - Seppi, SHSB. 401
      - Miss (Hospiz)
  - Bellona-St. Leonh. SHSB 1473
    - Pluto-Jupiter 335
      - Neumaiers Hospiz-Jupiter
      - Meta I-Frauenfeld
    - Rosa-St. Leonhardt SHSB. 818
      - Neumaiers Hospiz-Jupiter [SHSB. 629
      - Flora v. Solothurn,
- Irma
  - Pluto-Jupiter 335
    - Neum. Hospiz-Jupiter
      - Pluto II (v Hospiz)
      - Berna v. Hospiz
    - Meta I-Frauenfeld
      - Argos Excelsior 178
  - Hero
    - Young-Barry
      - Barry-Fischenthal 1231
      - Belline III-Wetzikon
    - Bellona-St. Leonhardt 1473
      - Pluto-Jupiter 335
      - Rosa-St. Leonhardt, SHSB. 818

1332. **Mars von Kehl,** dunkelgelber Mantel, weisse Abzeichen, schwarze Maske. Bes.: C. Eisenbeiss, Kaufm., Kehl a. Rh.

Z.: Derselbe.

Gew. 10. April 1901 v. *Barry I von der Neckarquelle* a. *Lucki von der Neckarquelle.*

- Barry I v. der Neckarquelle 1247
  - Barry-Euskirchen 448
    - Barry-Ravensburg 21
      - Kean I 207
      - Ilse 130
    - Waldenmaier's Bella 640
      - Barry (einer v. zweien d. E. Vogt, Winterthur)
      - Metta (d. Zingg Nagel, Kehlhof)
  - Phillis v. Eberstadt 285
    - Grossglockner 201
      - Tell I
      - Lea 142
    - Young-Berna
      - Barry
      - Berna
- Lucki von der Neckarquelle 1168
  - Brutus v. Tobel 308
    - Rawyl v. Bern 222
      - Hektor I v. Biel
      - Scholl's Juno
    - Helene v. Solothurn 1130
      - Neumaier's Hospiz-Jupiter
      - Flora v. Solothurn, SHSB. 629
  - Lola v. Solothurn
    - Hektor v. Solothurn
      - Herkules, SHSB. 197
      - Miss-Bätterkinden
    - Flora-Gehrig
      - Kuno v. Rothrist
      - Olda

1333. **Medor von Kronenthal,** roth mit weissen Abzeichen. Bes.: E. Fandré, Berlin W., Kronenstrasse 33.

Z.: Derselbe.

Gew. 26. April 1898 v. *Berno* (Haase) a. *Nora vom Kronenthal* 1597.

Prämiirt: I. Pr. JK., II. Pr. OK. Berlin-Pankow 99, I. Pr. JK., II. Pr. ZK., III. Pr. OK. Magdeburg 99, II. Pr. OK. Berlin-Pankow 00, I. Pr. und EPr. des St. Bernhards-Klub (S. i. M.) für besten Bernhardiner der Ausstellung Stettin 01, I. Pr. OK. u. EPr. d. St. B. Kl., S. i. M., Berlin-Friedenau 01, III. Pr. SK., I. Pr. ZK. Berlin (Winter) 02, I. Pr. SK. u. ZK. Stralsund 02, I. Pr. Qu. OK., I. Pr. ZK. Berlin-Friedenau 02.

- Berno (Haase)
  - Rawyl v. Bern 222
    - Hektor I v. Biel
      - King of Ashford
      - Wanda II (Sigrist)
    - Scholl's Juno
      - Rigi (d. Bernhard, Worb)
      - Bellone (Sièche)
  - Firmans Belline
    - Caesar v. Biel
      - Pluto II v. Biel 69
      - Bella (Sigrist)
    - Belline 246
      - Seppi, SHSB. 401
      - Miss (Hospiz)
- Nora von Kronenthal 1597
  - Prinz-Regent
  - Senta von Kronenthal
    - Barry v. Arth 15
      - Young-Pluto v. Arth 91
      - Bella
    - Jura 134
      - Munichia-Barry 49
      - Munichia-Troja 146

1334. **Medor von Kusel,** weiss mit rothen Abzeichen. Bes.: Emil Reiss, Gerberei, Kusel, Pfalz.

Z.: Georg Max Pfundt, Fabrikant, Apolda i. Thür.

Gew. 23. November 1901 v. *Mun.-Lord-Uracia* 842 a. *Irma-Apollo von Thurgau* 1517.

- Mun.-Lord-Uracia 842
  - Munichia-Medor 502
    - Rasko v. Rehhag 339
      - Young-Ivo 92
      - Gemma, SHSB. 388
    - Freya v. Burgdorf 120
      - Roland v. Hauenstein
      - Belline [75
  - Munichia-Meta II 615
    - Neumaiers Mars 215
      - Hector
      - Tamina II
    - Meta v. Stammheim
      - Argos-Excelsior 178
- Irma-Apollo v. Thurgau 1517
  - Sadi II 874
    - Sadi v. Hirslanden 520
      - Barry v. Nidau 189
      - Freya v. Nidau, SHSB. 385
    - Berna (Baier, Schaffhausen)
  - Sabi (Güttinger-Rösti, St. Gallen)
    - Güttinger's Rasko
      - Barry-Amrisweil
      - Güttinger's Berna
    - Berna
      - Czar 195
      - Young-Norma 300

1335. **Champ. Medor Palatiae,** weiss mit rothen Platten, Maske schwarz. Bes.: August Rub, Neustadt a. Haardt; jetzt **Dr. Th. Lange,** Zwinger Thalatha, **Renesse** in Holland.

Z.: O. Graupner, München.

Gew. 11. Juli 1898 v. *Munichia-Medor* 502 a. *Lotte von Bruck* 603.

Prämiirt: I. Pr. OK. und NK., EPr., Goldene Medaille des St. Bernhards-Klub, S. i. M, für besten Langhaarigen d. A. Pirmasens 02, I. Pr. OK., 4 Spez.-Pr. Rotterdam 01, II. Pr. OK, I. Pr. LK., 3 Spez.-Pr. Amsterdam 02, I. Pr. OK., 2 Spez.-Pr. Rotterdam 02, I. Pr. OK. u. LK., 2 Spez.-Pr. Utrecht 02, I. Pr. SK., OK, PK., 1 Spez.-Pr. München-Gladbach 02, I. Pr. OK., 3 Spez.-Pr. Middelburg 03, I. Pr. OK., 3 Spez. Pr. Amsterdam 04.

- Munichia-Medor 502
  - Rasko v. Rehhag 339
    - Young-Ivo 92
      - Ivo 35
      - Barrine
    - Gemma, SHSB. 388
      - Herkules, SHSB. 197
      - Gemmi
  - Freya v. Burgdorf 120
    - Roland v. Hauenstein 75
      - Krupps Hector 29
      - Juno v. Biel 136
    - Belline
      - Hector
      - Berna
- Lotte v. Bruck 603
  - Munichia-Montblanc 52
    - Caesar v. Olten 22
      - Jupiter 34
      - Isar 151
    - Munichia-Troja 146
      - Krupps Hector 29
      - Queen 287
  - Frikka v. Bruck 574
    - Munichia-Barry-Frauenfeld 213
      - Barry (v. Hospiz) des Grimm, z Fass, Wyl)
      - Meta I-Frauenfeld
    - Munichia-Isar 278
      - Hercules 31
      - Queen 287

(Abbildung Seite 281.)

1336. **Medor = Uracia,** weiss mit rothen Platten, schwarz verbrämte Maske. Bes.: Jacob Levy, Duisburg, Kuhstr. 1.

Z.: Carl Loepthien, Urach.

Gew. 11. März 1899 v. *Mun.-Lord-Uracia* 842 a. *Lola-Uracia* (früher *Lola-Landshut*) 600.

- Mun.-Lord-Uracia 842
  - Munichia-Medor 502
    - Rasko v. Rehhag 339
      - Young-Ivo 92
      - Gemma, SHSB. 388
    - Freya v. Burgdorf 120
      - Roland v. Hauenstein
      - Belline [75
  - Munichia-Meta II 615
    - Neumaiers Mars 215
      - Hektor
      - Tamina II
    - Meta v. Stammheim
      - Argos-Excelsior 178
- Lola-Uracia (fr. Lola-Landshut) 600
  - Porthos-Belisar 65
    - Belisar 16
      - Porthos (v. Cant. Proz)
      - Sabah 162
    - Queen 287
      - Young-Barry 235
      - Schweinlins Lola 266
  - Beresina-Landshut 550
    - Barry-Panaria 185
      - Pluto-Novus
      - Judith
    - Meta I-Frauenfeld
      - Argos-Excelsior 178

1337. **Mentor von Athos,** weiss mit rothen Platten, schwarz verbrämte Maske. Bes.: Rechtsanwalt Rosbach, Berlin C., Königstrasse 47.



»Champion Medor Palatiae« 1335 Bes.: Dr. Th. Lange, Renesse, Holland.

Z.: Thierarzt Moll, Schlachthausverwalter, Eisenach i. Thür.

Gew. 1. Juni 1898 v. *Champion Athos von Biel* 441 a. *Luna von Hirslanden* 604.

- Champ. Athos v. Biel 441
  - Rawyl v. Bern 222
    - Hector I v. Biel
      - King of Ashford
      - Wanda II (Sigrist)
    - Scholls Juno
      - Rigi (d. Bernh., Worb)
      - Bellone (Sièche)
  - Arms Bella
    - Türk v. Enggistein, SHSB. 177
      - Türk 83
      - Flora, SHSB. 10
    - Vineta (Bernh., Worb)
      - Max v. Richingen (Wattenwyl)
      - Lola-Altels, SHSB. 190
- Luna von Hirslanden 604
  - Mentor von Hirslanden 47
    - Pluto v. Arth 58
      - Pluto (Hospiz) 57
      - Bella
    - Hero v. Hirslanden 262
      - Young-Barry 235
      - Lola II 265
  - Erica v. Hirslanden
    - Leander v. Hirslanden
      - Eiger (v. Wattenwyl)
      - Prinzess (v. Wattenwyl)
    - Bernice v. Hirslanden
      - Mönch v. Bern
      - Bernice v. Bern

1338. **Mentor von Croeslin,** weiss mit roten Platten, egale Maske und Verbrämung. Bes.: Kaufmann W. Zeeck, Wolgast-Peene.

Z.: O. Eichmann, Croeslin.

Gew. 19. Juli 1900 v. *Barry von Croeslin* (früher Barry II-Lichterfelde) 794 a. *Merry von Croeslin* 1576.

- Barry von Croeslin (fr. Barry II-Lichterfelde) 794
  - Phyllis-Hector
    - Bello of Mexico 469
      - Neumaiers Mars 215
      - Bellona (Hospiz)
    - Phyllis 286
      - Young-Barry 235 [391
      - Rosa d. Barry, SHSB.
  - Prinzess Flora 626
    - Bello la grandios 186
      - Herkules, SHSB. 197
      - Rose 157
    - Prinzess Carly 153
      - Belisar 16
      - Queen 287
- Merry von Croeslin 1576
  - Rawyl-Karlsruhe (Züchter: C. Baumann-Bondeli, Bern, Schweiz)
  - Helas
    - Thesor
      - Bernhard, SHSB. 187
      - Sarah, SHSB. 113
    - Minka
      - Young-Barry I of Reudnitz
      - Flora

1339. **Mentor vom Egerland** † (vergiftet), weiss mit rothem zerrissenem Mantel, schwarze Verbrämung. Bes.: Hans Deistler, Ober-Inspektor d. Böhm. Nordbahn, Prag.

Z.: Ludwig Trunzer, Karlsruhe.

Gew. 9. September 1900 v. *Mentor vom Bannwald* 846 a. *Flora vom Bannwald* 1478.

- Mentor v. Bannwald 846
  - Barry-Saulgau II 465
    - Kean I 207
      - Tell I
      - Lea 142
    - Ilse 130
      - Tell I
      - Sarah, SHSB. 113
  - Werra-Ravensburg 643
    - Barry-Ravensburg 21
      - Kean I 207
      - Ilse 130
    - Bella-Waldenmaier 640
      - Barry (einer v. zweien d. E. Vogt, Winterthur)
      - Metta (d. Zingg Nagel, Kehlhof)
- Flora v. Bannwald 1478
  - Barry-Saulgau II 465
    - Kean I 207
      - Tell I
      - Lea 142
    - Ilse 130
      - Tell I
      - Sarah, SHSB. 113
  - Rhona II von Winterthur 627
    - Milan I
      - Rawyl v. Basel 221
      - Lora
    - Rhona-Panaria 289
      - Neumaiers Mars 213
      - Meta v. Frauenfeld

1340. **Mentor V von Hirslanden,** weiss mit rothbraunen Platten, schwarze Maske. Bes.: Felix Borchardt, Paris.

Z.: E. Joerin-Gerber, Zürich, Château de l'Erémitage.

Gew. 15. Mai 1899 v. *Nero v. Biel* a. *Eveline III v. Hirslanden.*

- Nero v. Biel
  - Barry-Studen
    - Barry-Apollo
      - Wallys Apollo
      - Wanda II (Sigrist)
    - Badi
      - Hector I v. Biel
      - Finette
  - Belline II (Zimmerli's)
    - Cäsar v. Biel
      - Pluto II v. Biel 69
      - Bella
    - Belline 246
      - Seppi, SHSB. 401
      - Miss (Hospiz)
- Eveline III v. Hirslanden
  - Mentor v. Hirsland 47
    - Pluto v. Arth 58
      - Pluto (Hospiz) 57
      - Bella
    - Hero v. Hirslanden 262
      - Young-Barry 235
      - Lola II 265
  - Capella v. Hirslanden 109
    - Leander v. Hirslanden
      - Eiger
      - Prinzess
    - Gemmi v. Hirslanden
      - Pilatus v. Aarburg
      - Sabah

1341. **Mentor-Rasko,** weiss mit rothbraunem Mantel, schwarzverbrämte Maske. Bes.: Richard Trost, Lehrer, Eulau bei Naumburg a. d. S.

Z.: M. Bischoff, Flöha.

Gew. 7. Mai 1899 v. *Rasko-Saxonia* 858 a. *Berna II-Saxonia* 555.

- Rasko-Saxonia 858
  - Pascha v. Burgstädt 507
    - Olaf 217
      - Orsino 216
      - Walli
    - Ilka
      - Kean I 207
      - Favorita, SHSB. 876
  - Hero v. Burgstädt 581
    - Othello 56
      - Young-Medor 238
      - Isis 129
    - Lola
      - Young-Medor 238
      - Furka v. München 254
- Berna II-Saxonia 555
  - Landgraf Barry 491
    - Burgers Marko
      - Gessler
      - Bella
    - Gürtelers Flora
      - Barry-Monachia (später Flora I [Stauf-Münch.)
  - Berna-Rübenau
    - Grossglockner 201
      - Tell I
      - Lea 142
    - Minka v. Rosenhof
      - Young-Barry of Reud-
      - Reisbeitz' Flora [nitz

1342. **Mentor von Schwesternhof,** weiss mit rothem Mantel und dunkelverbrämte Gesichtsmaske. Bes.: Rittergutsbesitzer L. Friedländer, Schwesternhof b. Nautzken, Ostpr.

Z.: Gutsbesitzer Poerschke, Wachsnicken b. Nautzken, Ostpr.

Gew. 8. Oktober 1900 v. *Wodan von Biel* 352 a. *Young-Norma von Nautzken* 1659.

Wodan v. Biel 352	Porthos	Barry v. Nidau 189	Hektor I v. Biel
			Scholls Juno
		Belline (Leuenberger)	Barry (Worb)
			Turka v. Biel
	Belline (Hugs)	Bob I v. Biel	Gyr (Gurtner)
			Juno v. Biel 136
		Lyonne v. Biel	Hector I v. Biel
			Finette
Young-Norma v. Nautzken 1659	Othello-Panaria 506	Barry-Panaria 185	Pluto-Novus
			Judith
		Minka-Calanda 277	Czar 195
			Young-Norma 300
	Norma von Dwarischken	Barnum-Euskirchen 181	
		Juno v. Dwarischken 590	Mars
			Venus

Merkur-Ursula 848, weiss mit gelbroten Platten. Bes.: Herm. Bauer, Oberursel a. Taunus.

Z.: E. Voigt, Winterthur.

Gew. 1. August 1896 v. *Rawyl von Bern* 222 a. *Rhona-Panaria* 289.

Prämiirungen siehe Bd. III, S. 206.

Rawyl v. Bern 222	Hector I v. Biel	King of Ashford	Champ. Plinlimon 220
			Donna Bayard
		Wanda II (Sigrist)	Guido (Knechtenhofer)
			Wanda I (Müller, Thun)
	Scholls Juno	Rigi (des Bernhard, Worb)	
		Bellone (Sièche)	
Rhona-Panaria 289	Neumaiers Mars 215	Hector	Pluto (Hospiz) 57
			Juno v. Vaduz 133
		Tamina II	Säntis
			Tamina I, SHSB. 107
	Meta v. Stammheim	Argos-Excelsior 178	**Priest 218**
			Gemma II 257

Montblanc vom Flöhathal 849, weiss mit kupferrothem zerrissenem Mantel, verbrämte Maske. Besitzer: Max Fritzsching, Hausdorf b. Frankenberg i. S.

Z.: Albert Staudt jun., Saulgau in Württemberg.

Gew. 14. Februar 1897 v. *Barry-Saulgau II* 465 a. *Luna-Saulgau* 605.

Barry-Saulgau II 465	Kean I 207	Tell I	Türk 83
			Flora I, SHSB. 10
		Lea 142	Apollo I 2
			Bernice 106
	Ilse 130	Tell I	Türk 83
			Flora I, SHSB. 10
		Sarah, SHSB. 113	Barry
			Belline
Luna-Saulgau 605	Djel 24	**Gorm, SHSB. 361**	**Barry-Deppeler**
			Gemmi-Deppeler
		Bella v. Gundeldingen 101	**Türk v. Enggistein, SHSB. 177**
			Blanka
	Dorra 111	Belisar 16	Porthos (v. Cant. Proz)
			Sabah 162
		Silva-Mehlem 291	Young-Barry 235
			Lola II 265

1343. **Nero-Apollo-Karolinenthal,** weiss mit rothem Mantel, schwarzverbrämte Maske. Bes.: Karl Bencker, Karolinenthal bei Prag.

Z.: Georg Max Pfundt, Apolda in Thüringen.

Gew. 23. Oktober 1901 v. *Munichia-Lord-Uracia* 842 a. *Irma-Apollo von Thurgau* 1517.

Munich.-Lord-Uracia 842	Munichia-Medor 502	Rasko v. Rehhag 339	Young-Ivo 92
			Gemma, SHSB. 388
		Freya v. Burgdorf 120	Roland v. Hauenstein
			Belline [75
	Munichia-Meta II 615	Neumaiers Mars 215	Hector
			Tamina II
		Meta v. Stammheim	Argos-Excelsior 178
Irma-Apollo v. Thurgau 1517	Sadi II 874	Sadi v. Hirslanden 520	Barry v. Nidau 189
			Freya v. Nidau, SHSB. 385
		Berna (des Baier, Schaffhausen)	
	Sabi (d. Güttinger-Rösti)	Rasko (des Güttinger-Rösti)	Barry-Amrisweil
			Berna (des Güttinger-Rösti)
		Berna	Czar 195
			Young-Norma 300

1344. **Nero III von Biel-Cannstatt,** weiss mit rothen Platten. Bes.: Major F. Blösch, Biel, Schweiz; dann Privatier **H. Boppel, Cannstatt,** Königstrasse 67, jetzt **Emil Stiefel, Heilbronn a. N.,** Wilhelmstrasse 5.

Z.: Fr. Kaeser, Sumiswald, und Major Bloesch, Biel.

Gew. 3. Juli 1901 v. *Star von Biel* a. *Flora von Biel.*

Prämiirt: IV. Pr. OK., II. Pr. NK., I Pr. JK. Zürich 02.

- Star v. Biel
  - Königs Prinz
    - Rawyl v. Bern 222
      - Hektor I v. Biel
      - Scholls Juno
    - Schlatts Belline
      - Medor v. Burgdorf
      - Schlatts Alt-Belline
  - Belline vom Blomisberg
    - Barry v. Hindelbank
      - Sultan v. Bern
      - Belline v. Hindelbank
    - Flora v. Burgdorf
      - Barry v. Biberich
      - Belline v. Burgdorf
- Flora v. Biel
  - Champion Prinz v. Solothurn 1084
    - Rhyn II v. Lausanne
      - Rhyn I v. Gundeldingen
      - Rilla v. Basel [78
    - Bella v. Lausanne (v. Cant. Proz)
  - Belline v. Limpach

1345. **Nero-Kaisermühl,** weiss mit rothen Platten. Bes.: A. Marke, Gut Kaisermühl bei Müllrose.

Z.: P. Nickel, Frankfurt a. d. O.

Gew. 2. Oktober 1896 v. *Bobby-Bavaria* a. *Lola* (Wiesners).

Prämiirt: II. Pr. NK., III. Pr. BK. u. OK. Bautzen 01.

- Bobby-Bavaria
  - Vitzthums Barry
    - Belisar 16
      - Porthos (v. Cant. Proz)
      - Sabah 162
    - Freya II
      - Rawyl v. München 227
      - Freya I (Halbblut)
  - Eva 115
    - Bettertons Barry-Hector
      - Ivo 35 [Peur) 540
      - Belline (jetzt Chp. Sans
    - Berna (Bartlomés)
      - Lebeau, SHSB 5
      - Bellina, SHSB. 91
- Lola (Wiesners)
  - Young Medor 238
    - Medor I
      - King of Ashford
      - Bella, SHSB. 194
    - Silva-Plavia 290
      - Young-Barry 235
      - Schweinlins Lola 266
  - Cora 249
    - Grossglockner 201
      - Tell I
      - Lea 142
    - Lady 274
      - Treu
      - Young-Berna

1346. **Nero-Karolinenthal** †, weiss mit gelben Platten. Bes.: Karl Bencker, Karolinenthal bei Prag.

Z.: J. Skorpil, Schüttenhofen.

Gew. 14. Oktober 1899 v. *Leon I von Biel* 492 a. *Leda-Schüttenhofen* 1551.

- Leon I v. Biel 492
  - Rawyl v. Bern 222
    - Hector I v. Biel
      - King of Ashford
      - Wanda II (Sigrist)
    - Scholls Juno
      - Rigi (des Bernhard, Worb)
      - Bellone (Sièche)
  - Lyonne
    - Hector I v. Biel
      - King of Ashford
      - Wanda II (Sigrist)
    - Finette
      - Deppelers Barry
      - Deppelers Prinzess
- Leda-Schüttenhofen 1551
  - Barry-Pardubitz
    - Sultan v. Schaffhausen
      - Deppelers Barry
      - Deppelers Prinzess
    - Bella III
      - Jupiter 34
      - Bella
  - Wally-Nizza
    - Grossglockner 201
      - Tell I
      - Lea 142
    - Minka v. Rosenhof
      - Young-Barry of Reudnitz
      - Reisbeitz' Flora [

1347. **Nero-München-Ost,** † weiss mit rothbraunen Platten, schwarzverbrämte Maske. Bes.: M. Flaersch, München, Elsässerstrasse 17.

Z.: Hans Seiboth, München.

Gew. 6. März 1898 v. *Dr. Zeppenfelds Bill II* a. *Furka von München* 254.

Prämiirt: HLE. OK., BK. und NK. München 00.

- Dr Zeppenfelds Bill II
  - Olaf 217
    - Orsino 216
      - Young-Barry 235
      - Lola II 265
    - Wally
      - Bello, SHSB 14
      - Sarah, SHSB. 113
  - Ilka
    - Kean I 207
      - Tell I
      - Lea 142
    - Favorita
      - Jennatsch
      - Norma la belle
- Furka von München 254
  - Apollo
    - Barry-Deppeler
      - Barry (des Egger-Fruttingen,Kanderst.)
      - Tyras
    - Prinzess Deppeler
      - Condor
      - Belline-Deppeler
  - Schweinlins Lola 266
    - Mönch, SHSB. 174
      - Moritz 51
      - Belline-Deppeler
    - Bella, SHSB. 194
      - Leon 42
      - Belline 107

1348. **Orsino von Kronenthal,** roth mit weissen Abzeichen. Bes.: E. Fandré, Berlin W., Kronenstrasse 33.

Z.: Derselbe.

Gew. 19. Juli 1900 v. *Berno* (Haase) a. *Nora von Kronenthal* 1597.

- Berno (Haase)
  - Rawyl v. Bern 222
    - Hector I v. Biel
      - King of Ashford
      - Wanda II (Sigrist)
    - Scholls Juno
      - Rigi (d. Bernhard, Worb)
      - Bellone (Sièche)
  - Firmans Belline
    - Caesar v. Biel
      - Pluto II v. Biel 69
      - Bella
    - Belline 246
      - Seppi, SHSB. 401
      - Miss (Hospiz)
- Nora von Kronenthal 1597
  - Prinz-Regent
  - Senta vom Kronenthal
    - Barry v. Arth 15
      - Young Pluto v. Arth
      - Bella
    - Jura 134
      - Munichia-Barry 49
      - Munichia-Troja 146

1349. **Osman-Pascha von Landeck,** weiss mit leuchtend rothen Platten, starke Verbrämung, ohne Stirnband. Bes.: Otto Rass, Landau i. d. Pfalz.

Z.: Carl Hopf, Niederhöchstadt i. Taunus.

Gew. 18. März 1899 v. *Champion Athos von Biel* 441 a. *Minca vom Taunus.*

Prämiirt: LE. OK., NK. und JK. Mannheim 00.

- Champ. Athos v. Biel 441
  - Rawyl v. Bern 222
    - Hector I v. Biel
      - King of Ashford
      - Wanda II (Sigrist)
    - Scholls Juno
      - Rigi (d. Bernhard, Worb)
      - Bellone (Sièche)
  - Arms Bella
    - Türk v. Enggistein, SHSH. 177
      - Türk 83
      - Flora, SHSB. 10
    - Vineta (Bernhards)
      - Max v. Richingen (Wattenwyl)
      - Lola-Altels, SHSB. 190
- Minca v. Taunus
  - Solon v. Taunus 524
    - Condor
      - Neumaiers Mars 215
      - Bellona-Hospiz
    - Pallas IV
      - Bubats Caesar
      - Sylva
  - Hirondelle 395
    - Pluto (i. Besitz d. Hospiz d. Gr St. Bernhard)
    - Bellona II (v. Cantine Proz)
      - Pluto (im Besitze des Hospiz)
      - Lyonne (i. Bes. d. Hosp.)

1350. **Othello-Helvetia,** weiss mit zerrissenem rothem Mantel. Bes.: Albert Frentzel, Rixdorf-Berlin.

Z.: Derselbe.

Gew. 20. Juni 1897 v. *Berno* (Haase) a. *Eveline von Hirslanden* 566.

Prämiirt: Ib. Pr. OK. Berlin-Pankow, II. Pr. OK. Rostock 99, I. Pr. OK. und ZK. und EPr. Berlin-Pankow, I. Pr. OK. Stettin, I. Pr. OK. und EPr. Bromberg 00, I. Pr. SK. und EPr. Berlin-Friedenau 01.

- Berno-Haase
  - Rawyl v. Bern 222
    - Hektor I v. Biel
      - King of Ashford
      - Wanda II (Sigrist)
    - Scholl's Juno
      - Rigi (d. Bernhard, Worb)
      - Bellone (Sièche)
  - Firman's Belline
    - Caesar v. Biel
      - Pluto II v. Biel 69
      - Bella
    - Belline 246
      - Seppi, SHSB. 401
      - Miss (Hospiz)
- Eveline v. Hirslanden 566
  - Mentor v. Hirslanden 47
    - Pluto v. Arth 58
      - Pluto (Hospiz) 57
      - Bella
    - Hero v. Hirsl. 262
      - Young Barry 235
      - Lola II 265
  - Capella III v. Hirslanden
    - Jupiter v. Hirslanden
      - Pilatus v. Aarburg
      - Gemmi v. Hirslanden
    - Capella v. Hirsl. 109
      - Leander v. Hirslanden
      - Gemmi v. Hirslanden

1351. **Othello von Lindenau,** weiss mit rothem Mantel und schwarzer Maske. Bes.: Walter Gericke, Leipzig-Lindenau.

Z.: J. F. Schreiber, Möckern.

Gew. 18. April 1897 v. *Umberto I* 533 a. *Jessika* 589.

- Umberto I 533
  - Neumaier's Mars 215
    - Hektor
      - Pluto (Hospiz) 57
      - Juno v. Vaduz 133
    - Tamina II
      - Säntis
      - Tamina I, SHSB. 97
  - Meta I-Frauenfeld
    - Argos-Excelsior 178
      - Priest 218
      - Gemma II 257
- Jessika 589
  - Tom 531
    - Olaf 217
      - Orsino 216
      - Walli I
    - Fanny, SHSB. 873
      - Pandur
      - Clara, SHSB. 801
  - Lionne (v. Wankmüller, Kempten)
    - Soldi
      - Toronne
      - Nora II (Nickau)
    - Frau Barry

1352. **Panther von Crimmitschau,** weiss mit grossen, zerrissenen rothbraunen Platten, egale Maske mit schwarzer Verbrämung. Bes.: Richard Ehrler, Crimmitschau, jetzt: **Ernst Kuhlmann, Fabrikbesitzer, Berlin.**

Z.: Rich. Ehrler, Crimmitschau.

Gew. 5. Mai 1900 v. *Montblanc vom Flöhathal* 849 a. *Nora.*

- Montblanc v. Flöhathal 849
  - Barry-Saulgau II 465
    - Kean I 207
      - Tell I
      - Lea 142
    - Ilse 130
      - Tell I
      - Sarah, SHSB. 113
  - Luna-Saulgau 605
    - Djel 24
      - Gorm, SHSB. 361
      - Bella v. Gundeld. 101
    - Dora 111
      - Belisar 16
      - Silva Mehlem 291
- Nora
  - Simplon I of Leipzig 522
    - Mun.-Barry Frauenfeld 213
      - Barry (v. Hospiz) des Grimm, z. Fass, Wyl)
      - Meta I-Frauenfeld
    - Jura 134
      - Munichia-Barry 49
      - Munichia-Troja 146
  - Freya v. Merseburg 573
    - Bruno
      - Courage 196
    - Nora
      - Watzmann II
      - Lilly

1353. **Pascha von Bensen,** weiss mit gelbrothen Platten, schwarz verbrämte Maske. Bes.: Frl. Eugenie Kaunitz, Schloss Bensen, Nordböhmen.

Z.: Dieselbe.

Gew. 27. September 1901 v. *Barry-Magnus von Hirslanden* 1245 a. *Bellona IV von Hirlanden (Myrrha)* 1113.

- Barry-Magnus v. Hirsl. 1245
  - Apollo III v. Hirsl. 1211
    - Barry v. Fischenthal 1231
      - Wächter's Barry
      - Berna v. Küssnacht, SHSB. 814
    - Belline-St. Leonhardt
      - Neumaier's Mars 215
      - Bellona-St. Leonhardt SHSB. 1473
  - Regina I v. Hirsl. 1614
    - Guido v. Hirsl. 667
      - Champ. Daniel v. Hirsl. 314
      - Cäcilia II v. Hirsl.
    - Cäcilia II v. Hirsl.
      - Sokrates v. Hirsl. 523
      - Cäcilia I v. Hirsl.
- Bellona IV v. Hirsl. (Myrrha) 1113
  - Nero v. Biel 851
    - Barry-Studen
      - Barry-Apollo
      - Badi
    - Belline II (Zimmerli's)
      - Caesar v. Biel
      - Belline I
  - Eveline III v. Hirsl.
    - Mentor v. Hirsl. 47
      - Pluto v. Arth 58
      - Hero v. Hirsl. 262
    - Capella v. Hirsl. 109
      - Leander v. Hirsl.
      - Gemmi v. Hirsl.

1354. **Pascha von Bern,** weiss mit rothen Platten. Bes.: E. Lange, Altona, Steinstrasse 16.

Z.: A. Luginbühl, Bern.

Gew. 28. Juli 1899 v. *Bob III von Biel* 812 a. *Freya von Bern.*

Prämiirt: HLER. OK. u. NK. Giessen 01, III. Pr. OK. Hamburg 02, HLE OK. Hamburg 03

- Bob III v. Biel 812
  - Champ. Athos v. Biel 441
    - Rawyl v. Bern 222
      - Hektor I v. Biel
      - Scholl's Juno
    - Arm's Bella
      - Türk v. Enggistein, SHSB. 177
      - Bernhard's Vineta
  - Arm's Bella
    - Türk v. Enggistein, SHSB. 177
      - Türk 83
      - Flora, SHSB 10
    - Bernhard's Vineta
      - Max v. Richingen
      - Lola-Altels, SHSB. 190
- Freya v. Bern
  - Barry v Oensingen
    - Jupiter 34
      - Pluto (Hospiz) 57
      - Lea 142
    - Ida v. Olten 135
      - Belisar 16
      - Nora 149
  - Fortuna 384
    - Türk
      - Herkules, SHSB. 197
      - Rose 187
    - Inka
      - Grossglockner 201
      - Eveline 114

1355. **Pascha von Burgwindheim,** weiss mit gelben Flecken, Bes.: Willy Gérrienne, Ingenieur, Leipzig, Löhrstr. 1.

Z.: Max Franke, Burgwindheim.

Gew. Ende Juni 1901 v. *Wodan von Hirslanden* a. *Loni von Steglitz*

- Wodan v. Hirslanden
  - Mentor v. Hirsl 47
    - Pluto v. Arth 58
      - Pluto (Hospiz) 57
      - Bella
    - Hero v. Hirsl. 262
      - Young-Barry 235
      - Lola II 265
  - Capella III v. Hirslanden
    - Jupiter v. Hirslanden
      - Pilatus v. Aarburg
      - Gemmi v. Hirslanden
    - Capella I. v. Hirsl. 109
      - Leander v. Hirslanden
      - Gemmi v. Hirslanden
- Loni v. Steglitz
  - Bruno v. Biel 187
    - Hektor I v. Biel
      - King of Ashfort
      - Wanda II (Sigrist)
    - Scholl's Juno
      - Rigi(d.Bernhard,Worb)
      - Belline (Sièche)
  - Monte Rosa 614
    - Grossglockner 201
      - Tell I
      - Lea 142
    - Juno of Mexiko
      - Young Barry of Reudnitz
      - Flora of Reudnitz

1356. **Pascha von der Leine,** weiss mit gelben Platten. Bes.: Jakob Essig, Hannover.

Z.: E. Herschel, s. Z. Hannover.

Gew. 14. März 1897 v. *Blitz-Hannover* 471 a. *Alma von Solothurn* 540.

- Blitz Hannover 471
  - Kean I 207
    - Tell I
      - Türk 83
      - Flora, SHSB. 10
    - Lea 142
      - Apollo I 2
      - Bernice 106
  - Berna (v. Hospiz)
- Alma v. Solothurn 540
  - Rawyl v. Bern 222
    - Hektor I v. Biel
      - King of Ashford
      - Wanda II (Sigrist)
    - Scholl's Juno
      - Rigi (d. Bernhard, Worb)
      - Bellone (Sièche)
  - Helene v. Solothurn 1130
    - Neumaier's Hospiz-Jupiter
      - Pluto II (v. Hospiz)
      - Berna (v. Hospiz)
    - Flora v. Solothurn, SHSB. 629
      - Herkules, SHSB. 197
      - Belline (Brunner-Subigen?)

1357. **Pascha von Möckern,** † weiss mit rothen Platten und schwarzer Maske. Bes.: Leutnant Schuchart, I.-R. 127, Ulm a. Donau.

Z.: J. F. Schreiber, Möckern.

Gew. 18. April 1897 v. *Umberto I* 533 a. *Jessika* 589.

Prämiirt: LE. München 02.

- Umberto I 533
  - Neumaier's Mars 215
    - Hektor
      - Pluto (Hospiz) 57
      - Juno v. Vaduz 133
    - Tamina II
      - Säntis
      - Tamina I, SHSB. 97
  - Meta I-Frauenfeld
    - Argos-Excelsior 178
      - Priest 218
      - Gemma II 257
- Jessika 589
  - Tom 531
    - Olaf 217
      - Orsino 216
      - Walli I
    - Fanny, SHSB. 873
      - Pandur
      - Clara, SHSB. 801
  - Lionne (v. Wankmüller, Kempten)
    - Soldi
      - Toronne
      - Nora II (Nickau)
    - Frau Barry

1358. **Paty vom Tobel,** weiss mit rothen Platten, gleichmässige, schwarz verbrämte Maske. Bes.: Josef Henn, Pfarrer, Elsenz b. Eppingen, Baden, jetzt: **Pfarrer Adolf Bruder, Elchesheim b. Rastatt, Baden.**

Z.: Ad. Schmid-Frey, Hochdorf b. Göppingen.

Gew. 15. Juli 1899 v. *Barry III von Cannstatt* 305 a. *Margot vom Tobel* 970.

Prämiirt: HLE. NK. u. JK. Mannheim 00.

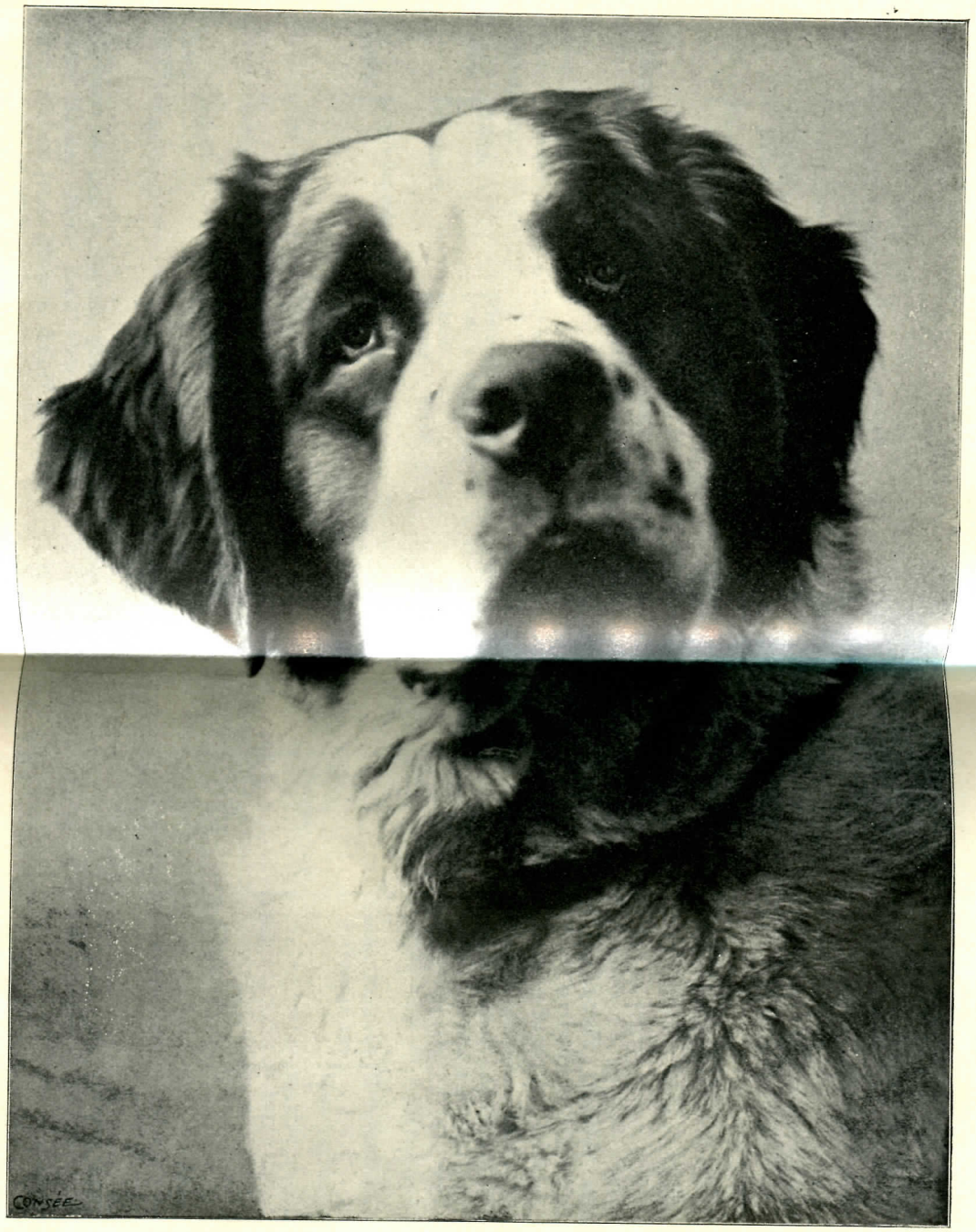

»Peter vom Weinhag« 1359. Bes. Prof. Treiber, Plankstadt.

- Barry III v. Cannstatt 305
  - Plu o v. Buochs, SHSB. 559
    - Pluto v. Arth 58
      - Pluto (Hospiz) 57
      - Bella
    - Bella-Belisar
      - Belisar 16
      - Farly (v. Hospiz)
  - Bella v. Kandern 359
    - König's Barry
      - Herkules v. Bern
    - Neumaier's Miss (Schumacher'sche Zucht)
- Margot v. Tobel 970
  - Brutus v. Tobel 308
    - Rawyl v. Bern 222
      - Hektor I v. Biel
      - Scholl's Juno
    - Helene v. Solothurn 1130
      - Neumaier's Hospiz-Jupiter
      - Flora v. Solothurn, SHSB. 629
  - Flora I v. Tobel
    - Barry v. Neckar
      - Nero v. Nürtingen 214
      - Lola-Beuerle
    - Cora v. Altbach
      - Czar-Urach 313
      - Bella-Urach 362

1359. **Peter - Plankstadt (früher vom Weinhag),** weiss mit rothem zerrissenem Mantel und schwarz verbrämter Maske. Bes.: Professor Treiber, Plankstadt.

Z.: Frau Hofkapellmeister Kähler, Mannheim.

Gew. 18. November 1901 v. *Wotan II vom Weinhag* 1419 a. *Waltraute II vom Weinhag* 1652.

Prämiirt: II. Pr. OK., I. Pr. u. EPr. NK., I Pr. ZK. Neustadt (Haardt) 03, I. Pr. u. EPr. OK. Frankfurt a. M. 03.

- Wotan II v. Weinhag 1419
  - Champ. Kurwenal v. Weinhag 496
    - Mun.-Montblanc 52
      - Cäsar v. Olten 22
      - Mun.-Troja 146
    - Hera-Asciburgia 573
      - Mun.-Barry-Frauenfeld
      - Mun.-Isar I 278 [213
  - Liesel
    - Hektor v. Oppenheim 828
      - Hektor v. Berg 484
      - Bella v. Mäschle 547
    - Silva v. Bottmingen
- Waltraute II v. Weinhag 1652
  - Champ. Kurwenal v. Weinhag 496
    - Mun.-Montblanc 52
      - Cäsar v. Olten 22
      - Mun.-Troja 146
    - Hera-Asciburgia 573
      - Mun.-Barry-Frauenfeld
      - Mun.-Isar I 278 [213
  - Liesel
    - Hektor v. Oppenheim 828
      - Hektor v. Berg 484
      - Bella v. Mäschle 547
    - Silva v. Bottmingen

Abbildung zwischen Seite 292 und 283.

1360. **Pluto von Hanau,** weiss mit rothem zerrissenem Mantel, egale Maske **(stockhaarig).** Bes.: Friedr. Weinkauff, Kreuznach, jetzt: **Carl Loepthien, Urach, Wttbg.**

Z : Ludwig Hanstein, Hanau a. M.

Gew. 12. November 1898 v. *Merkur-Ursula* 848 a. *Gerda von Hanau* 388.

- Merkur-Ursula 848
  - Rawyl v. Bern 222
    - Hektor I
      - King of Ashford
      - Wanda II (Sigrist)
    - Scholl's Juno
      - Rigi(d Bernhard,Worb)
      - Bellone (Sièche)
  - Rhona-Panaria 289
    - Neumaier's Mars 215
      - Hektor
      - Tamina II
    - Meta v. Stammheim
      - Argos-Excelsior 178
- Gerda v. Hanau 388
  - Caesar v. Olten 22
    - Jupiter 34
      - Pluto (Hospiz) 57
      - Lea 142
    - Isar 151
      - Dür's Barry v. Olten
      - Ida v. Olten 135
  - Grete 123
    - Orsino v. Hirslanden 55
      - Pluto (Hospiz) 57
      - Silva-Mehlem 291
    - Champ. Gemma I
      - Barry (Tuchschmid's)
      - Bella (Tuchschmid's)

(Abbildung Seite 295.)

1361. **Prinz vom Egerland,** weiss mit rothen Platten, schwarz verbrämte Maske. Bes.: Hans Deistler, Oberinspektor der B. N. B., Prag.

Z.: Derselbe.

Gew. 5. September 1900 v. *Roland von Grosspriesen* a. *Blanka von Köflach.*

- Roland v. Grosspriesen
  - Mars-Hohenlohe 211
    - Priest 218
      - Siegenthaler's Barry
      - Belline 107
    - Dora 111
      - Belisar 16
      - Silva-Mehlem 291
  - Belline v. Grosspriesen 364
    - Leo v. Hirslanden 209
      - Rawyl v. Basel 221
      - Zarin v. Basel, SHSB. 376
    - Furka v. Hirslanden
      - Betterton's Apollo
      - Belline v. Basel
- Blanka v. Köflach
  - Tunner's Barry
    - Trouveur 232
      - Belisar 16
      - Queen 287
    - Bella
      - Don Cesar
      - Blanka
  - Tunner's Wally
    - Grossglockner 201
      - Tell I
      - Lea 142
    - Minka
      - Young-Barry of Reudnitz
      - Reisbeitz' Flora

1362. **Prinz-Eschweiler,** weiss mit rothem Mantel, egale schwarz verbrämte Maske. Bes.: Josef a Campo, Eschweiler, jetzt: **Gustav Pitow, Landsberg a. Warthe.**



»Pluto von Hanau« 1360 (stockhaarig). Bes.: Friedr. Weinkauff, Kreuznach

Z.: C. Stenz, Mannheim.

Gew. 22. Juni 1899 v. *Roland-Corona* 864 a. *Lady von Biel-Cannstatt* 594.

- Roland-Corona 864
  - Agamemnon 176
    - Uto
      - Jupiter-Hospiz
      - Juno v. Vaduz 133
    - Lorna
      - Young-Barry 235
      - Lola II 265
  - Prinzess (d. Baumann-Bondelli, Schweiz)
- Lady v. Biel-Cannstatt 594
  - Caesar v. Biel
    - Pluto II v. Biel 69
      - Young-Pluto 91
      - Vineta II
    - Bella (Sigrist)
      - King of Ashford
      - Wanda II (Sigrist)
  - Belline (Sigrist)
    - Prinz (Müller-Wickertswyl)
      - Mönch, SHSB. 174
      - Minder's Sense
    - Berna (Schmutz-Herrenberg)

Prinz von Nördlingen 517, weiss mit rothem Mantel. Bes.: Hermann Löwengart, Nördlingen.

Z.: J. Probst, München.

Gew. 3. Oktober 1894 v. *Djel* 24 a. *Dora* 111.

- Djel 24
  - **Gorm, SHSB. 361**
    - **Barry-Deppeler**
      - **Barry (d. Egger-Fruttigen, Kandersteg)**
      - **Tyras**
    - **Gemmi-Deppeler**
      - **Moritz, SHSB. 7**
      - **Belline-Deppeler**
  - **Bella v. Gundeldingen 101**
    - **Türk v. Enggistein, SHSB. 177**
      - **Türk 83**
      - **Flora, SHSB. 10**
    - **Blanka**
      - **Barry-Deppeler**
      - **Minder's Sense**
- Dora 111
  - Belisar 16
    - Porthos (v. Cant. Proz)
    - Sabah 162
      - Apollo I 2
      - Bernice 106
  - Silva-Mehlem 291
    - Young-Barry 235
      - Barry
      - Leu
    - Lola II 265
      - Caesar
      - Lola I, SHSB. 26

1363. **Prinz von Poessneck,** weiss mit dunkelrothen Platten, halbseitige Maske. Bes.: M. Steinwedel, Thierarzt, Rostock i. M.

Z.: F. Bartlomé, Solothurn.

Gew. 28. April 1901 v. *Champ. Prinz von Solothurn* 1084 a. *Sarah Solothurn.*

- Champ. Prinz v Solothurn 1084
  - Rhyn II v. Lausanne
    - Rhyn I v. Gundeldingen 78
      - Gorm, SHSB. 361
      - Blanka
    - Rilla v. Basel
      - Saturn
      - Bianka v. Luzern
  - Bella v. Lausanne (v. Cantine Proz)
- Sarah v. Solothurn
  - Rawyl v. Bern 222
    - Hektor I v. Biel
      - King of Ashford
      - Wanda II (Sigrist)
    - Scholl's Juno
      - Rigi (d. Bernhard, Worb)
      - Bellone (Sièche)
  - Helene v. Solothurn 1130
    - Neumaier's Hospiz-Jupiter
      - Pluto II (v. Hospiz)
      - Berna (v. Hospiz)
    - Flora v. Solothurn, SHSB. 629
      - Herkules, SHSB. 197
      - Belline (Brunner-Subigen ?)

1364. **Prinz Umberto,** weiss mit gelben Platten und schwarz verbrämter Maske. Bes.: Ltnt. d. R. J. Kiesel, Rittergut Grossmehlra b. Schlotheim, Thür.

Z.: Frau Johanna Nickau, Leipzig-Gohlis.

Gew. im Januar 1900 v. *Umberto II* a. *Camilla.*

- Umberto II
  - Umberto I 533
    - Neumaier's Mars 215
      - Hektor
      - Tamina II
    - Meta I-Frauenfeld
      - Argos-Excelsior 178
  - Camilla
    - Grossglockner 201
      - Tell I
      - Lea 142
    - Nora III
      - Toronne
      - Nora II
- Camilla
  - Grossglockner 201
    - Tell I
      - Türk 83
      - Flora, SHSB. 10
    - Lea 142
      - Apollo 1 2
      - Bernice 106
  - Nora III
    - Toronne
      - Jupiter-Hospiz
      - Lola II 265
    - Nora II
      - Barry-Thürstein
      - Nora I

1365. **Pyrrhus,** weiss mit zerrissenem Mantel, egale Maske. Bes.: Heinrich Böck, München, Werneckstrasse 13.

Z.: H. Böck und W. William, München.

Gew. 14. Juli 1902 v. *Troubadour von Düsseldorf* 1397 a. *Isolde von Ellingen* 1522.

Prämiirt: I. Pr. OK., NK. u. EK., EPr. OK. u. EK, sowie Siegermed. des St. B. Kl., S. i. M., Frankfurt a. M. (Febr.) 04, I. Pr. u. EPr. OK. München 04.

- Troubadour v. Düsseldorf 1397
  - Champ. Athos v. Biel 441
    - Rawyl v. Bern 222
      - Hektor I v. Biel
      - Scholl's Juno
    - Arm's Bella
      - Türk v. Enggistein, SHSB. 177
      - Bernhard's Vineta
  - Linda v. Wittelsbach 962
    - Barry-Sendling 467
      - Mun.-Barry 49
      - Waldenmaier's Bella
    - Ida v. Wittelsbach 584
      - Mun. Barry-Frauenfeld 213
      - Queen-Viktoria 156
- Isolde v. Ellingen 1522
  - Rawyl v. Bern 222
    - Hektor I v. Biel
    - Scholl's Juno
  - Munichia-Meta II 615
    - Neumaier's Mars 215
      - Hektor
      - Tamina II
    - Meta v. Stammheim
      - Argos-Excelsior 178

1366. **Rawyl von Kronenthal,** weiss mit rothen Platten, schwarz verbrämt. Bes.: E. Fandré, Berlin W., Kronenstr. 33, jetzt: **Fr. Waage,** Postmeister, **Brünnl,** Post Gratzen, Böhm.

Z.: E. Fandré, Berlin W., Kronenstr. 33.

Gew. 19. Juli 1900 v. *Berno-Haase* a. *Nora von Kronenthal* 1597.

Prämiirt; II. Pr. OK. Stettin 01, I. u. EPr. JK., II. Pr. OK. Berlin-Friedenau 01, III. Pr. OK., I. Pr. ZK. Berlin (Winter) 02, ResPr. OK., III. Pr. BK., I. Pr. ZK. Berlin (Juli) 02, II. Pr. OK., I. Pr. u. EPr. HauptK, I. Pr. LandesK. Prag 04.

- Berno-Haase
  - Rawyl v. Bern 222
    - Hektor I v. Biel
      - King of Ashford
      - Wanda II (Sigrist)
    - Scholl's Juno
      - Rigi(d. Bernhard, Worb)
      - Bellone (Sièche)
  - Firman's Belline
    - Caesar v Biel
      - Pluto II v. Biel 69
      - Bella (Sigrist)
    - Belline 246
      - Seppi, SHSB. 401
      - Miss (v. Hospiz)
- Nora v. Kronenthal 1597
  - Prinz Regent
  - Senta v. Kronenthal
    - Barry v. Arth 15
      - Young-Pluto v. Arth 91
      - Bella
    - Jura 134
      - Mun.-Barry 49
      - Mun.-Troja 146

1367. **Rex von Coblenz,** weiss mit rothen Platten, einseitige Maske. Bes.: Wilhelm Kexel, Coblenz a. Rh.

Z.: Georg Max Pfundt, Apolda.

Gew 10 August 1902 v. *Troubadour von Düsseldorf* 1397 a. *Mun.-Lola Apollo* 1592.

Prämiirt: II. Pr. JK. Bonn 03, II. Pr. JK., IV. Pr. EK. Frankfurt a. M 03, I. Pr. u. EPr JK., II. Pr. EK. Cöln 03, I. Pr. u. EPr. OK. Worms 04.

- Troubadour v. Düsseldorf 1397
  - Champion Athos v Biel 441
    - Rawyl v Bern 222
      - Hektor I v. Biel
      - Scholl's Juno
    - Arm's Bella
      - Türk v Enggistein, SHSB. 177
      - Bernhard's Vineta
  - Linda v. Wittelsbach 962
    - Barry-Sendling 467
      - Munichia-Barry 49
      - WaldenmaiersBella 640
    - Ida v Wittelsbach 584
      - Mun-Barry-Frauenfeld 213
      - Queen-Viktoria 156
- Mun. Lola Apollo 1592
  - Mun. Lord Uracia 842
    - Mun.-Medor 502
      - Rasko v. Rehhag 339
      - Freya v. Burgdorf 120
    - Mun-Meta II 615
      - Neumaier's Mars 215
      - Meta v. Stammheim
  - Mun.-Riva 982
    - Mun-Medor 502
      - Rasko v. Rehhag 339
      - Freya v Burgdorf 120
    - Mun-Arosa 240
      - Czar 145
      - Young Norma 300

1368. **Rex I-Corona,** rother Mantel mit weissem Halsring und Läufen. Bes.: F. Garms, Buchhändler u. Buchdruckereibesitzer, Dt. Krone, Wpr.

Z.: Derselbe.

Gew. 8. November 1898 v. *Wodan von Biel* 352 a. *Donna von München-Corona* 915.

Prämiirt: 3 HLER. Berlin (Luisenhof) 02.

- Wodan v. Biel 352
  - Porthos
    - Barry v. Niddau 189
      - Hektor I v. Biel
      - Scholl's Juno
    - Belline (Leuenberger)
      - Barry Worb
      - Turka v. Biel
  - Hug's Belline
    - Bob I v. Biel
      - Gurtner's Gyr
      - Juno v. Biel 136
    - Lyonne v. Biel
      - Hektor I v. Biel
      - Finette
- Donna v. München-Corona 915
  - Mun.-Montblanc 52
    - Caesar v. Olten 22
      - Jupiter 34
      - Isar 151
    - Munichia Troja 146
      - Krupp's Hektor 29
      - Queen 287
  - Comtesse 562
    - Djel 24
      - Gorm, SHSB. 361
      - Bella v. Gundeld. 101
    - Frikka Lola
      - Grossglockner 201
      - Comtesse II

1369. **Riese-St. Kilian,** weiss mit rothbraunen Platten, schwarz verbrämte Maske. Bes.: O Schütz, Friedrichsroda, Thür.

Z.: O. M. Siebert, Weinböhla i. S.

Gew. 2. November 1901 v. *Champ. Pluto-Zollern* 1083 a. *Sabine-Margothof.*

Prämiirt: I. Pr. Schau Heilbronn 03, II Pr. OK, I. Pr. NK. Esslingen 02, II. Pr. OK. Fürth 03, ResPr. OK. Frankfurt a. M. 04.

- Champ. Pluto-Zollern 1083
  - Champ. Athos v. Biel 441
    - Rawyl v. Bern 222
      - Hektor I v. Biel
      - Scholl's Juno
    - Arm's Bella
      - Türk v. Enggistein, SHSB. 177
      - Bernhard's Vineta
  - Freya v. Bielefeld 385
    - Pluto v. Buochs, SHSB. 559
      - Pluto v. Arth 58
      - Bella-Belisar
    - Bella v. Kandern 359
      - König's Barry
      - Neumaier's Miss
- Sabine-Margothof
  - Wotan, DHSB. 325A.
    - Harald-Grossglockner 483
      - Grossglockner 201
      - Nickau's Nora III
    - Ilse v. Oerlikon 397
      - Prinz-Augustus
      - Maienhofer's Donna
  - Meta, DHSB. 312A.
    - Mun.-Barry-Frauenfeld 213
      - Barry (v. Hospiz) des Grimm, z. Fass, Wyl
      - Meta I-Frauenfeld
    - Thekla v. Burgstädt 638
      - Bello la grandios 186
      - Norma-Belisar 148

1370. **Rigo von Paulowitz,** weiss mit zerrissenem geströmtem Mantel, egale Maske. Bes.: Joh. Rupprecht, Cafetier, Olmütz.

Z.: Edm. Fleischmann, Olmütz.

Gew. 19 März 1899 v. *Hektor I von Stuttgart* 486 a. *Lady von Interlaken* 595.

- Hektor I v. Stuttgart 486
  - Hektor v. Berg 484
    - Tristan 883
      - Toronne
      - Nora II
    - Isolde
      - Toronne
      - Nora II
  - Bella II v. Mäschle
- Lady v. Interlaken 595
  - Barry-Panaria 185
    - Pluto-Novus
      - Wengi
      - Judith la belle
    - Judith
      - Bello, SHSB. 14
      - Sarah, SHSB. 113
  - Bellina
    - Belline (Fahrni, Thun)

(Abbildung Seite 301.)

1371. **Rino von Croeslin,** weiss mit rothen Platten, egale, schwarz verbrämte Maske. Bes.: Ingenieur Otto Eichmann, Linden b. Hannover, Blumenauerstrasse 1a.

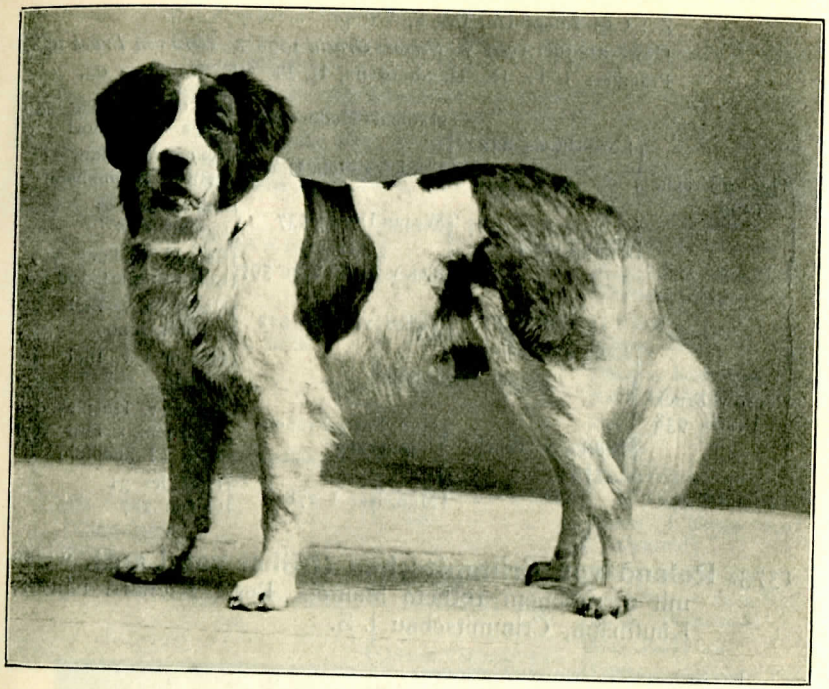

›Rigo von Paulowitz‹ 1370. Bes.: Joh. Rupprecht, Olmütz.

Z.: Major Fritz Bloesch, Biel, Schweiz.

Gew. 6. Februar 1902 v *Star von Biel* a *Belline von Interlaken.*

- Star v. Biel
  - Prinz (Könitz)
    - Rawyl v. Bern 222
      - Hektor I v. Biel
      - Scholl's Juno
    - Schlatts Belline
      - Medor v. Burgdorf
      - Schlatts Alt-Belline
  - Belline v. Blumisberg
    - Barry v. Hindelbank
      - Sultan, SHSB. 1438
      - Belline v. Hindelbank
    - Flora v. Burgdorf
      - Barry v. Biberist
      - Belline v. Solothurn
- Belline v. Interlaken
  - Barry v. Thun
    - Plauton v. Thun
    - Bella (Knechtenhofer)
  - Flora v. Interlaken
    - Barry v. Nidau 189
      - Hektor I v. Biel
      - Scholl's Juno
    - Imer's Bella
      - Bella v. Zofingen

1372. **Rino-Uracia,** weiss mit braunen Platten und schwarz verbrämter Maske. Bes.: Wilh. Hann, Hamburg, Bahnhof Sternschanze.

Z.: Carl Loepthien, Urach, Wttbg.
Gew. 21. Juni 1901 v. *Hektor-Uracia* 1298 a. *Hero von Bruck* 938.
Prämiirt: I. Pr. JK. Hamburg 02, II. Pr. OK. Hamburg 03.

Hektor-Uracia 1298	Lord-Uracia 842	Munichia-Medor 502	Rasko v. Rehhag 339	
			Freya v. Burgdorf 120	
		Munichia-Meta II 615	Neumaier's Mars 215	
			Meta v. Stammheim	
	Flora-Uracia	Wotan-Urach 537	Bob (Blösch's)	
			Lyonne 268	
		Lea v. Kirchheim 597	Roland-Stöckach 319	
			Lola-Stuttgart 408	
Hero v. Bruck-Uracia 938	Leon I v. Biel 492	Rawyl v. Bern 222	Hektor I v. Biel	
			Scholl's Juno	
		Lyonne	Hektor I v. Biel	
			Finette	
	Frikka v. Bruck 574	Mun.-Barry-Frauenfeld 213	Barry (v. Hospiz) des Grimm, z. Fass, Wyl	
			Meta I-Frauenfeld	
		Mun.-Isar I 278	Herakles 31	
			Queen 287	

1373. **Roland von Crimmitschau (früher von Lauf),** weiss mit zerrissenem rothem Mantel. Bes.: Richard Ehrler, Kaufmann, Crimmitschau i. S.

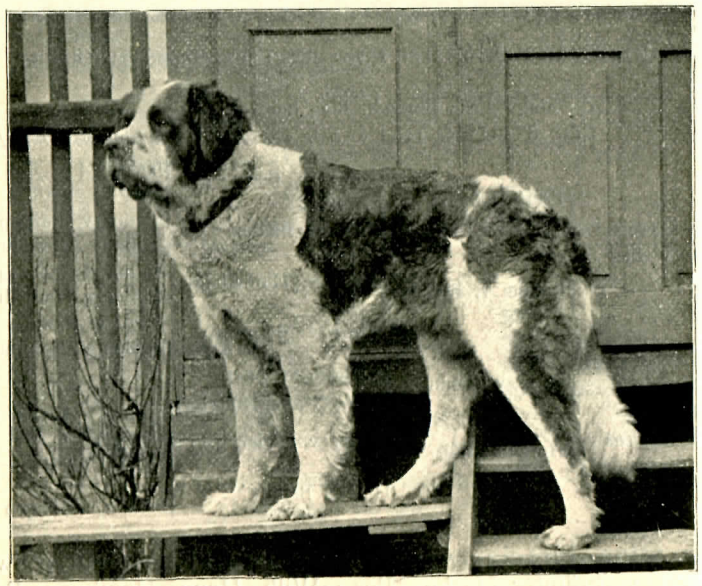

»Roland von Crimmitschau« 1373. Bes.: Rich. Ehrler, Crimmitschau i. S.

Z.: Apotheker Carl Röder, Lauf b. Nürnberg.
Gew. 27. September 1899 v. *Champ. Athos von Biel* 441 a *Linda von Wittelsbach* 962.
Prämiirt: I. Pr. JK. Düsseldorf 00, I Pr. OK. Chemnitz 01, II. Pr. OK. Gera 02, I. u. EPr. OK., I. Pr. SK. Magdeburg 03, I Pr OK. u. SK., EPr., gr. gold. Sieger-Med. d. St. B. Kl., S. i. M., sowie Staatsmed. Apolda 03, I. Pr. SK., 2 EPr., I. Pr. ZK. Chemnitz 03, I. Pr. u. EPr. OK., I. Pr. SK. u. ZK. Leipzig 03.

Champ. Athos v. Biel 441	Rawyl v. Bern 222	Hektor I v. Biel	King of Ashford	
			Wanda II (Sigrist)	
		Scholl's Juno	Rigi(d Bernhard, Worb)	
			Bellone (Sièche)	
	Arm's Bella	Türk v. Enggistein, SHSB. 177	Türk 83	
			Flora, SHSB. 10	
		Bernhard's Vineta	Max v. Richingen	
			Lola-Altels, SHSB 190	
Linda v. Wittelsbach 962	Barry-Sendling 467	Mun.-Barry 49	Ivo 35	
			Berna	
		Waldenmaier's Bella 640	Barry (einer v. zweien d. E. Vogt, Winterthur)	
			Metta (d. Zingg-Nagel, Kehlhof)	
	Ida v. Wittelsbach 156	Mun.-Barry-Frauenfeld 213	Barry (v. Hospiz) des Grimm, z. Fass, Wyl)	
			Meta I-Frauenfeld	
		Queen-Viktoria 156	Mun.-Barry 49	
			Furka v. München 254	

1374. **Roland-Feyerlein,** weiss mit gelben Platten. Bes.: K. Sekretär Feyerlein, Türkheim i. Schwaben, jetzt: **Anton Tunner, Köflach.**

Z.: Thierarzt Aigner, Türkheim i. Schwaben.
Gew. 20. November 1899 v. *Bayard von Bruck* 809 a. *Frikka von Bruck* 574.

Bayard v. Bruck 809 (jetzt Chp. Bayard v. Gundeld.)	Munichia-Medor 502	Rasko v. Rehag 339	Young-Ivo 92	
			Gemma, SHSB. 388	
		Freya v. Burgdorf 120	Roland v. Hauenstein	
			Belline [75	
	Frikka v. Bruck 574	Munichia-Barry-Frauenfeld 213	Barry (v. Hospiz) des Grimm z. Fass, Wyl	
			Meta I-Frauenfeld	
		Munichia-Isar I 278	Herakles 31	
			Queen 287	
Frikka v. Bruck 574	Munichia-Barry-Frauenfeld 213	Barry (v. Hospiz) des Grimm, z. Fass, Wyl		
		Meta I-Frauenfeld	Argos Excelsior 178	
			Meta (Bammerts)	
	Munichia-Isar I 278	Herakles 31	Bubats Bello 180	
			Flora	
		Queen 287	Young-Barry 235	
			Schweinlins Lola 266	

1375. **Roland von Kehl,** weiss mit rothen Platten. Bes.: C. Eisenbeiss, Kehl a. Rhein.

Z.: Friedr. Heimburger, Ottenheim.

Gew. 5. Juni 1900 v. *Champion Athos von Biel* 441 a. *Minka von Ottenheim.*

Prämiirt: I. und EPr. Schau Schwenningen, III. Pr. Schau Strassburg 03.

- Champ. Athos v. Biel 441
  - Rawyl v. Bern 222
    - Hektor I v. Biel
      - King of Ashford
      - Wanda II (Sigrist)
    - Scholls Juno
      - Rigi (d. Bernhard, Worb)
      - Bellone (Sièche)
  - Arms Bella
    - Türk v. Enggistein, SHSB. 177
      - Türk 83
      - Flora, SHSB. 10
    - Bernhards Vineta
      - Max v. Richingen
      - Lola-Altels, SHSB. 190
- Minca von Ottenheim
  - Hektor v. Berg 484
    - Tristan 833
      - Toronne
      - Nora II (Nichaus)
    - Isolde
      - Toronne
      - Nora II (Nickaus)
  - Flora v. Bretten
    - Marko (Hafalt, Sternenfels i. Württemberg)
    - Bella (Z. Krill, Schw.-Gmünd)

1376. **Roland vom Rhein,** weiss mit rothen Platten. Bes.: Friedrich Jaehne, Bingen a. Rhein.

Z.: Fritsche, Gmünd.

Gew. im Mai 1899 v. *Marko* a. *Flora.*

Prämiirt: I. Pr. OK., Sieger-Medaille des St. Bernhards-Klub, S. i M., I. und EPr. NK. Giessen, I. und EPr. OK. Apolda 01.

- Marko
  - Arbon 440
    - Jova-Barry
      - Young-Barry 235
      - Blanka, SHSB. 394
    - Jula, SHSB. 869
      - Orsino 216
      - Carmen, SHSB. 875
  - Bella (Minder, St. Gallen)
    - Bernhard
      - Brutus
      - Werra
    - Furka
      - Herkules, SHSB. 197
      - Rose 157
- Flora
  - Arbon 440
    - Jova-Barry
      - Young-Barry 235
      - Blanka, SHSB 394
    - Jula, SHSB. 869
      - Orsino 216
      - Carmen, SHSB. 875
  - Bella (Minder, St. Gallen)
    - Bernhard
      - Brutus
      - Werra
    - Furka
      - Herkules, SHSB. 197
      - Rose 157

1377. **Roland I von Rübezahl,** rothbrauner Mantel mit korrekten weissen Abzeichen, egale schwarze Verbrämung. Bes.: Joseph Zischka, Marienbad i. Böhmen, Hôtel Rübezahl.

Z.: F. Garms, Deutsch-Krone i. Westpr.

Gew. 24. Nov. 1902 v. *Rex I-Corona* 1368 a. *Hera-Corona* 1506.

- Rex I-Corona 1368
  - Wodan v. Biel 352
    - Porthos
      - Barry v. Nidau 189
      - Belline (Leuenberger)
    - Belline (Hugs)
      - Bob I v. Biel
      - Lyonne v. Biel
  - Donna-Corona v. München 915
    - Munichia-Montblanc 52
      - Cäsar v. Olten 22
      - Munichia-Troja 146
    - Comtesse 562
      - Djel 24
      - Frikka-Lola
- Hera-Corona 1506
  - Munichia-Rival
    - Munichia-Medor 502
      - Rasko v. Rehhag 339
      - Freya v. Burgdorf 120
    - Frikka v. Bruck 574
      - Munichia-Barry-Frauenfeld 213
      - Munichia-Isar I 278
  - Regina-Corona 991
    - Champ. Athos v. Biel 441
      - Rawyl v. Bern 222
      - Arms Bella
    - Irma v. Gerlachsheim 585
      - Kean I 207
      - Riva, SHSB. 872

1378. **Roland vom Wald,** weiss mit grossen dunkelrothen Platten, schwarzverbrämte Maske. Bes.: Landmesser Euler, Treysa b. Cassel.

Z.: Derselbe.

Gew. 22. August 1900 v. *Hector* a. *Lady.*

- Hector
  - Champion Athos v. Biel 441
    - Rawyl v. Bern 222
      - Hector I v. Biel
      - Scholls Juno
    - Arms Bella
      - Türk v. Enggistein, SHSB. 177
      - Bernhards Vineta
  - Hero v. Tanneck 1131
    - Pluto v. Kandern 336
      - Pluto v. Buochs, SHSB. 559
      - Bella v. Kandern 359
    - Hero v. Burgstädt 581
      - Othello 56
      - Lola
- Lady
  - Wartburgs Umberto 888
    - Umberto I 533
      - Neumaiers Mars 215
      - Meta I-Frauenfeld
    - Luna v. Hirslanden 604
      - Mentor v. Hirsland. 47
      - Erica v. Hirslanden
  - Lea

1379. **Roland vom Weinhag,** weiss mit gelben Platten und schwarzer Maske. Bes.: G. Tillmann-Matter, Mannheim.

Z.: G. Lehr, Ludwigshafen.

Gew. 3. September 1900 v. *Champion Kurwenal vom Weinhag* 496 a. *Liesel.*

- Chp. Kurwenal v. Weinhag 496
  - Munichia-Montblanc 52
    - Cäsar v. Olten 22
      - Jupiter 34
      - Nora v. Alten 151
    - Munichia-Troja 146
      - Krupps Hector 29
      - Queen 287
  - Hera-Asciburgia 579
    - Munichia-Barry-Frauenfeld 213
      - Barry (v. Hospiz) des Grimm, z. Fass, Wyl
      - Meta I-Frauenfeld
    - Munichia-Isar I 278
      - Herakles 31
      - Queen 287
- Liesel
  - Hector von Oppenheim 828
    - Champ. Hector v. Berg 484
      - Tristan 883
      - Isolde
    - Bella-Mäschle 547
      - Munichia-Barry 49
      - WaldenmaiersBella 640
  - Sylva von Bottmingen

1380. **Rolf von Aschersleben,** weiss mit rothen Platten. Bes.: Carl Raupach, Aschersleben.

Z.: Otto Thum, Sommerfeld.

Gew. 6. April 1898 v. *Tancred* a. *Lola von Hainstadt.*

- Tancred
  - Leo
    - Bernhard
    - Mino
  - Olga
    - Mars
    - Flora
- Lola von Hainstadt
  - Herkules v. Karlsbad 670
    - Faust 198
      - Argos-Excelsior 178
      - Namun
    - Grethe 123
      - Orsino v. Hirslanden 55
      - Champion Gemma I
  - Lola v. Hanau
    - Pascha
      - Ivo 35
      - Wanda (Calaminus)
    - Berna

1381. **Rolf vom Wiesenhaus,** weiss mit zerrissenem rothem Mantel. Bes.: Baronin Alice Danckelmann, Neulengbach a. d. Westb., Nieder-Oesterreich.

Z.: Saalfrank, Furthhammer b. Wunsiedel i. Bayern.

Gew. 4. April 1901 v. *Wodan* a. *Flora.*

Prämiirt: LE. OK., HLE. NK. Linz-Urfahr 02.

- Wodan
  - Young-Daniel von Hirslanden 703
    - Ch. Daniel v. Hirsland. 314
      - Rhyn I v. Gundeldingen
      - Flora [78
    - Bella III v. Hirslanden, SHSB. 613
      - Uranus v. Hirslanden 85
      - Bella II v. Hirsland 358
  - Hera-Asciburgia 579
    - Munichia-Barry-Frauenfeld 213
      - Barry (v Hospiz) Grimm,
      - Meta I-Frauenfeld [Wyl
    - Munichia-Isar I 278
      - Herakles 31
      - Queen 287
- Flora
  - Young-Roland-Bayreuth 539
    - Pluto v. Biel 61
      - Roland v Hauenstein 75
      - Wanda II (Sigrist)
    - Bellona
      - Neum. Hospiz-Jupiter
      - Meta I-Frauenfeld
  - Flora-Bayreuth 383
    - Pluto v. Buochs, SHSB. 559
      - Pluto v. Arth 58
      - Bella-Belisar
    - Bella v. Kandern 359
      - König's Barry
      - Neumaiers Miss (Schumach. Zucht)



»Rolf vom Wiesenhaus« 1381. Bes.: Baronin Alice Danckelmann, Neulengbach.

Rollo 872, weiss mit zerrissenem rothem Mantel, egale schwarzverbrämte Maske. Bes.: Frau Baronin von Moll, Villa Lagarina i. Süd-Tirol.

Z.: Carl Maier, Bruck b. München.

Gew. 25. November 1898 v. *Munichia-Medor* 502 a. *Hero von Bruck* 938.

Prämiirt: **II. Pr. OK. Mailand 02.**

Munichia-Medor 502	Rasko v. Rehhag 339	Young-Ivo 92	Ivo 35	
			Barrine	
		Gemma, SHSB. 388	Herkules, SHSB. 197	
			Gemmi (Schum. Zucht)	
	Freya v. Burgdorf 120	Roland v. Hauenstein 75	Krupp's Hektor 29	
			Juno v. Biel 136	
		Belline	Hector	
			Berna	
Hero v. Bruck 938	Leon I v Biel 492	Rawyl v. Bern 222	Hector I v. Biel	
			Scholls Juno	
		Lyonne	Hector I v. Biel	
			Finette	
	Frikka v. Bruck 574	Munichia-Barry-Frauenfeld 213	Barry (v. Hospiz) des Grimm, z. Fass, Wyl	
			Meta I-Frauenfeld	
		Munichia-Isar I 278	Herakles 31	
			Queen 287	

Abbildung zwischen Seite 308 und 309.

1382. **Rollo vom Main,** dunkelrother Mantel. Bes.: Alfred Buchner, Kitzingen a. Main.

Z.: L. Möller, Berka v. H.

Gew. 8. März 1897 v. *Munichia-Montblanc* 52 a. *Hero III von Hirslanden* 582.

Munichia-Montblanc 52	Caesar v. Olten 22	Jupiter 34	Pluto (Hospiz) 57	
			Lea 142	
		Nora v. Olten 151	Dürs Barry v. Olten	
			Ida v. Olten 135	
	Munichia-Troja 146	Krupps Hector 29	Ivo 35	
			Belline 548	
		Queen 287	Young-Barry 235	
			Schweinlins Lola 266	
Hero III v.Hirslanden 582	Leo v. Hirslanden 209	Rawyl v. Basel 221	Guido (Knechtenhofer)	
			Wanda I (Müller, Thun)	
		Zarin, SHSB. 376	Heros	
			Belline v. Olten 105	
	Juno v. Hirslanden 126	Leander v. Hirslanden	Eiger v. Wattenwyl	
			Prinzess v. Wattenwyl	
		Hero v. Hirslanden 262	Young-Barry 235	
			Lola II 265	



›Rollo‹ 872. Bes.: Baronin von Moll, Villa Lagarina (Süd-Tirol).

Sadi II 874, weiss mit rothen Platten, schwarze Maske. Bes,: jetzt **Ed. Dubbers jun., Rittergut Tieplitz, Post Tarnow, M.-Schw.**

Z.: Wagnermeister Baier, Schaffhausen.

Gew. 26. December 1897 v. *Sadi von Hirslanden* 520 a. *Berna* (Baier, Schaffhausen).

Prämiirt: II. Pr. JK. Winterthur 98, HLE. OK. Thun 99.

Sadi v. Hirslanden 520	Barry v. Nidau 189	Hektor I v. Biel	King of Ashford
			Wanda II (Sigrist)
		Scholl's Juno	Rigi(d Bernhard, Worb)
			Bellone (Sièche)
	Freya v. Nidau, SHSB. 385	Young-Pluto 91	Prinz v. Worb (Champ.
			Belline [Guide)
		Minka(Vineta II v. Biel)	Max v. Richingen
			Lola-Altels, SHSB. 190
Berna (Baier, Schaffhausen)			

1383. **Schah-Uracia,** weiss mit rothem Mantel. Bes.: Carl Loepthien, Urach i. Württemb., Villa Breitenstein.

Z.: Derselbe.

Gew. 21. Juni 1901 v. *Hector-Uracia* 1298 a. *Hero von Bruck* 938.

Prämiirt: I. und EPr. JK. München 02.

Hector-Uracia 1298	Lord-Uracia 842	Munichia-Medor 502	Rasko v. Rehhag 339
			Freya v. Burgdorf 120
		Munichia-Meta II 615	Neumaiers Mars 215
			Meta v. Stammheim
	Flora	Wotan-Urach 537	Blöschs Bob
			Lyonne 264
		Lea v. Kirchheim 527	Roland-Stöckach 519
			Lola-Stuttgart 408
Hero v. Bruck 938	Leon I v. Biel 492	Rawyl v. Bern 222	Hector I v. Biel
			Scholls Juno
		Lyonne	Hector I v. Biel
			Finette
	Frikka v. Bruck 574	Munichia-Barry-Frauenfeld 213	Barry (v. Hospiz) des Grimm, z. Fass, Wyl
			Meta I-Frauenfeld
		Munichia-Isar I 278	Herakles 31
			Queen 287

1384. **Sect,** weiss mit rothen Platten und schwarzer Maske. Bes.: Victor Freiherr von Reisner-Cepinsky, Berlin W., Neue Winterfeldstrasse 1.

Z.: M. Bischoff, Flöha i. Sachsen.

Gew. 3. Dezember 1898 v. *Rasko-Saxonia* 858 a. *Spica-Saxonia* 636.

- Rasko-Saxonia 858
  - Paschav Burgstädt 507
    - Olaf 217
      - Orsino 216
      - Walli
    - Ilka
      - Kean I 207
      - Favorita, SHSB. 876
  - Hero v. Burgstädt 581
    - Othello 56
      - Young-Medor 238
      - Isis 129
    - Lola
      - Young-Medor 238
      - Furka v. München 254
- Spica-Saxonia 636
  - Jupiter v. Hirsland.
    - Pilatus v. Aarburg
    - Gemmi v. Hirslanden
  - Miss
    - Orsino v. Hirslanden 55
      - Pluto (Hospiz) 57
      - Silva-Mehlem 291
    - Lola (v. Hospiz)

1385. **Simson von Hirslanden,** weiss mit rothen Platten. Bes. E. Joerin-Gerber, Zürich, Château de l'Erémitage.

Z.: Derselbe.

Gew. 1. Oktober 1898 v. *Marquis von Hirslanden* 499 a. *Bella II von Hirslanden* 358.

- Marquis von Hirslanden 499
  - Caesar v. Biel
    - Pluto II v. Biel 69
      - Young-Pluto 91
      - Vineta II
    - Bella (Sigrist)
      - King of Ashford
      - Wanda II (Sigrist)
  - Belline
    - Prinz v. Wickertswyl
      - Mönch, SHSB. 174
      - Minders Sense
    - Berna (Schmutz, Herrenberg)
- Bella II von Hirslanden 358
  - Mentor von Hirslanden 47
    - Pluto v. Arth 58
      - Pluto (Hospiz) 57
      - Bella
    - Hero v. Hirsland. 262
      - Young-Barry 235
      - Lola II 265
  - Bernice von Hirslanden
    - Mönch, SHSB 174
      - Moritz 51
      - Belline-Deppeler
    - Bernice (des Schneider, Schlossfeld, Bern)

Stivino 876, weiss mit zerriss. rothem Mantel. Bes.: B. Schinle, Meran i. Tirol.

Z.: Baronin von Moll, Villa Lagarina i. Süd-Tirol.

Gew. 31. Januar 1897 v. *Stivo* 230 a. *Ghita* 389.

- Stivo 230
  - Priest 218
    - Siegenthalers Barry
    - Belline 107
      - Barry, SHSB. 8
      - Lola I, SHSB. 26
  - Gemmi v. Tyrol 260
    - Belisar 16
      - Porthos (v. Cant. Proz)
      - Sabah 162
    - Silva-Mehlem 291
      - Young-Barry 235
      - Lola II 265
- Ghita 389
  - Djel 24
    - **Gorm, SHSB. 361**
      - **Deppelers Barry**
      - **Deppelers Gemmi**
    - **Bella v. Gundeldingen 101**
      - **Türk v. Enggistein, SHSB. 177**
      - **Blanka**
  - Frikka-Lola
    - Grossglockner 201
      - Tell I
      - Lea 142
    - Countess II
      - Rigi
      - Countess I

1386. **Sultan-Helvetia,** weiss mit rothen Platten. Bes.: W. Münzer, Rixdorf, Knesebeckstrasse 113.

Z.: Gustav Just, Drechslermeister, Rixdorf, Knesebeckstr. 111.

Gew. 14. Dezember 1899 v. *Pascha von Britz* a. *Flock-Just.*

Prämiirt: HLE. OK. Berlin, HLE. OK., RPr. OK. Berlin-Friedenau 02.

- Pascha v. Britz
  - Nero-Pasemann (aus Zürich)
  - Minka-Gregoschewski
- Flock-Just
  - Hector-Remane
  - Minka-Gregoschewski

1387. **Szalla's Marco - Berlin,** weiss mit zerrissenem gelben Mantel. Bes.: Stadtbauinspektor Szalla, Berlin W., Savignyplatz 5.

Z.: Wilhelm Kraft, Berlin, Stephanstrasse 6, II.

Gew. 22. November 1898 v. *Marco-Lichterfelde* 675 a. *Bellona-Lichterfelde* 907.

- Marco-Lichterfelde 675
  - Dr. Künzlis Fritz
    - Kean I 207
      - Tell I
      - Lea 142
    - Berna (Hospizhündin)
  - Donna-Maienhofer
    - Jupiter 34
      - Pluto (Hospiz) 57
      - Lea 142
    - Güttingers Grimsel
      - Rigi, SHSB. 180
      - Iva, SHSB. 192
- Bellona-Lichterfelde 907
  - Prinz-Regent
  - Thekla von Burgstädt 638
    - Bello la grandios 186
      - Herkules, SHSB. 197
      - Rose 157
    - Norma 148
      - Belisar 16
      - Juno v. Vaduz 133

1388. **Teja von Nossen,** weiss mit rothen Platten. Bes.: Gustav Scheibe, Kaufmann, Nossen i. S., jetzt: **Julian Eichenberg, Ortrand, Prov. Sachsen.**

Z.: Gustav Scheibe, Nossen i. S.

Gew. 19. Juni 1900 v. *Umberto von Klingenthal* a. *Hero von Nossen* 939.

Umberto von Klingenthal	Umberto I 533	Neumaiers Mars 215	Hector	
			Tamina II	
		Meta I-Frauenfeld	Argos-Excelsior 178	
	Camilla	Grossglockner 201	Tell I	
			Lea 142	
		Nora III (Nickaus)	Toronne	
			Nora II (Nickaus)	
Hero von Nossen 939	Leon I v. Biel 492	Rawyl v. Bern 222	Hector I v. Biel	
			Scholls Juno	
		Lyonne	Hector I v. Biel	
			Finette	
	Frikka v. Bruck 574	Munichia-Barry-Frauenfeld 213	Barry (v. Hospiz) des Grimm, z. Fass, Wyl	
			Meta I-Frauenfeld	
		Munichia-Isar I 278	Herakles 31	
			Queen 287	

1389. **Tell-Crien,** weiss mit rothen Platten. Bes.: C. Ohlsen, Pastor, Crien b. Anklam, Pomm.

Z.: O. M. Siebert, Weinböhla.

Gew. 11. Juni 1899 v. *Roland III-Margothof* a. *Priska-Margothof.*

Roland III-Margothof	Barry-Saulgau II 465	Kean I 207	Tell I	
			Lea 142	
		Ilse 130	Tell I	
			Sarah, SHSB. 113	
	Luna-Saulgau 605	Djel 24	Gorm, SHSB. 361	
			Bella v. Gundelding. 101	
		Dora 111	Belisar 16	
			Silva-Mehlem 291	
Priska-Margothof	Rawyl-Margothof	Kean I 207	Tell I	
			Lea 142	
		Ilse 130	Tell I	
			Sarah, SHSB. 113	
	Thiela-Margothof	Grossglockner 201	Tell I	
			Lea 142	
		Lady 274	Treu	
			Young-Berna	

1390. **Tell-Urach,** weiss mit leuchtend rothem zerrissenem Mantel, egale, schwarz verbrämte Maske. Bes.: Robert Kempel, Fabrikant, Urach, Wttbg.

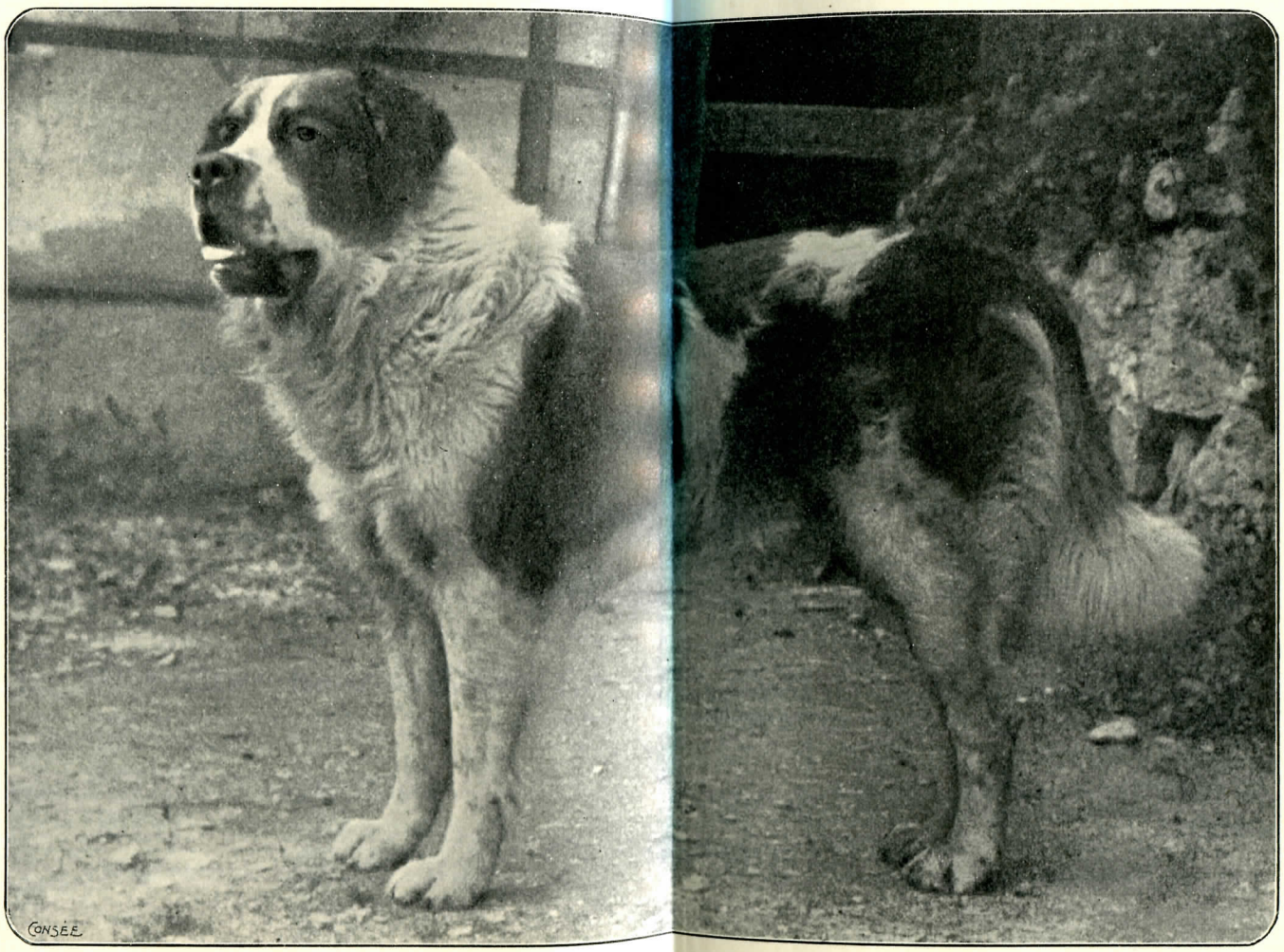

»Tell-Urach« 1390. Bes. Rob. Kempel, Urach.

Z.: Derselbe.
Gew. 2. April 1898 v. *Champion Athos von Biel* 441 a. *Rosetta* 629.
Prämiirt: I. Pr. NK. München 02.

Champ. Athos v. Biel 441	Rawyl v. Bern 222	Hector I v. Biel	King of Ashford
			Wanda II (Sigrist)
		Scholls Juno	Rigi (Bernhard, Worb)
			Bellona (Sièche)
	Arms Bella	Türk v. Enggistein, SHSB. 177	Türk 83
			Flora, SHSB. 10
		Bernhard's Vineta	Max v. Richingen
			Lola-Altels, SHSB. 190
Rosetta 629	Djel 24	Gorm, SHSB. 361	Deppelers Barry
			Deppelers Prinzess
		Bella von Gundeldingen 101	Türk v. Enggistein, SHSB. 177
			Blanka
	Frikka II	Grossglockner 201	Tell I
			Lea 142
		Frikka-Lola	Grossglockner 201
			Comtesse II

(Abbildung zwischen Seite 312 und 313.)

1391. **Tell vom Wald,** rother Mantel, tiefschwarz verbrämte Maske. Bes.: Pfarrer Schrader, Hersfeld.

Z.: Landmesser Euler, Treysa b. Cassel.
Gew. 22. August 1900 v. *Hector* a. *Lady*.

Hector	Champion Athos v. Biel 441	Rawyl v. Bern 222	Hector I v. Biel
			Scholls Juno
		Arms Bella	Türk v. Enggistein, SHSB. 177
			Bernhards Vineta
	Hero v. Tanneck 1131	Pluto v. Kandern 336	Pluto v. Buochs, SHSB. 559
			Bella v Kandern 359
		Hero v. Burgstädt 581	Othello 56
			Lola
Lady	Wartburgs Umberto 888	Umberto I 533	Neumaiers Mars 215
			Meta I-Frauenfeld
		Luna v. Hirslanden 604	Mentor v. Hirsland. 47
			Erica v. Hirslanden
	Lea		

1392. **Tilly von Berghausen,** weiss mit dunkelrothen Platten, schwarz verbrämte Maske. Bes.: Paul Kohler, Fabrikdirektor, Berghausen (Amt Durlach).

Z.: H. Ulrich, Winnenden.

Gew 17. Juli 1899 v *Pluto* (Z.: Heinr. Minder, Unterhofstetten) a. *Barry* (Z.: W. Kübler, Unterweisach).

- Pluto
  - Condor
    - Jupiter 34
      - Pluto (Hospiz) 57
      - Lea 142
    - Flora (Bubats)
      - Barry Deppeler
      - Bernice (Bubats)
  - Juno von Unterhofstetten
    - Mars (Dürs)
      - Hector-Langnau, SHSB. 175
      - Lola-Altels, SHSB. 190
    - Belline (Schumachers)
      - Prinz II
      - Juno v. Bern
- Barry (Ulrich, Winnenden)
  - Rino 341
    - Barry (Z.: Dr. Künzli)
      - Kean I 207
      - Pallas III
    - Dido II v. Oerlikon 379
      - Ekkehard, SHSB. 834
      - Dido I, SHSB. 105
  - Barry (Kübler, Unterweissach)
    - Barry (Prof. Bacher, Stuttgart)
      - Tristan (Prof. Bacher, Stuttgart)
    - Minka (Baumann, Feuerbach)
      - Barry (Burger, Leonberg)
      - Minka (Berger, Feuerbach)

1393. **Trenk vom Karst,** weiss mit rothen Platten, schwarz verbrämte Maske. Bes.: E. Baumann, Dugaresa, Croatien.

Z.: F. Freudenfels, Kötzschenbroda.

Gew. 18. Oktober 1898 v. *Gorm* (gen. Barry) 480 a. *Lola-Diabolezza.*

- Gorm 480 (gen. Barry)
  - Kean I 207
    - Tell I
      - Türk 83
      - Flora, SHSB. 10
    - Lea 142
      - Apollo I 2
      - Bernice 106
  - Mara, SHSB. 864
    - Young-Tell 93
      - Tell I
      - Sarah, SHSB. 113
    - Lea 142
      - Apollo I 2
      - Bernice 106
- Lola-Diabolezza
  - Rigi
    - Morro-Hohenlohe 50
      - Belisar 16
      - Queen 287
    - Menta
      - Belisar 16
      - Freya II (Halbblut)
  - Rosa

Tristan II von Füssen 882, weiss mit zerrissenem rothem Mantel, schwarz verbrämte Maske. Bes.: Max Poellath, Füssen, Allgäu.

Z.: Derselbe.

Gew. 25. Januar 1897 v. *Tristan-Göppingen* 883 a. *Isolde v. Füssen.*

- Tristan-Göppingen 883
  - Toronne
    - Hospiz-Jupiter
    - Lola II 265
      - Caesar
      - Lola I, SHSB. 26
  - Nickaus Nora II
    - Barry (Thürstein, Basel)
    - Nora I
- Isolde v. Füssen
  - Munichia-Barry-Frauenfeld 213
    - Barry (v. Hospiz) des Grimm, z. Fass, Wyl
    - Meta I Frauenfeld
  - Werra (d. Hofrath Dr. Diehl, Münch.)
    - **Young-Rawyl**
      - **Kohlers Rawyl**
      - **Firmanns Belline**
    - Gemmi (Schluepp, Biel)
      - Herkules v. Bern, SHSB. 197
      - Berna-Deppeler

1394. **Tristan-Lesna,** weiss mit leuchtend rothen Platten, egale Maske. Bes.: Graf Franz Seilern, Lesna b. Holleschau, Mähren.

Z.: Derselbe.

Gew. 27. August 1898 v. *Russeau* a. *Giulia.*

- Russeau
  - Ali-Pascha 438
    - Barry-Panaria 185
      - Pluto Novus
      - Judith
    - Birs v. Basel 102
      - Zar 195
      - Eveline 114
  - Rose d. Bernhard 422
    - Bernhard 18
      - Young Barry 235
      - Rosa des Bernhard, SHSB. 391
    - Eros, SHSB. 396
      - Tell
      - Sarah
- Giulia
  - Ali Pascha 438
    - Barry-Panaria 185
      - Pluto-Novus
      - Judith
    - Birs v. Basel 102
      - Zar 195
      - Eveline 114
  - Nora v. Burgdorf 150
    - Barry
      - Türk v. Enggistein, SHSB. 177
    - Sabah v. Langnau
      - Mars
      - Juno

1395. **Tristan-Pomesania,** weiss mit rothen Platten und verbrämter gleichmässiger Maske. Bes.: E. Lokuschewsky, Lehrer, Gr.-Rosainen b. Kröxen, W.-Pr.

Z.: Frau Gutsbesitzer E. Dromtra, Alt-Allenstein b Klaukendorf, O.-Pr.

Gew. 6 Februar 1900 v. *Tristan-Warmia* 884 a *Inga-Warmia* 946

Prämiirt: LE. OK. Bromberg 03.

- Tristan-Warmia 884
  - Barry-Silesia
    - Munichia-Barry-Frauenfeld 213
      - Barry (v Hospiz) des Grimm, z. Fass, Wyl
      - Meta I-Frauenfeld
    - Flora
      - Barry v. München
      - Minka
  - Kora-Warmia 955
    - Divico
      - Hektor
      - Bellona (Hospiz)
    - Wanda-Silesia
      - Odin
      - Kander
- Inga-Warmia 946
  - Othello Panaria 506
    - Barry-Panaria 185
      - Pluto-Novus
      - Judith
    - Minka-Calanda 277
      - Czar 125
      - Young-Norma 300
  - Juno v. Dwarischken 590
    - Mars
      - Rigi
      - Variscin-Bella 171
    - Venus
      - Young-Barry of Reudnitz
      - Young-Berna of Reudnitz

1396. **Tristan von Rax,** weiss mit rothem Mantel, schwarz verbrämte Maske. Bes.: Ltnt. Franz Schierer, 6. Drag.-Reg., Wels, Ob.-Oest.

Z.: Fritz Schroedter, Opernsänger, Wien I.

Gew. 27. August 1899 v. *Faust* a. *Gretl.*

Prämiirt: LE. OK. Wien 01.

- Faust
- Gretl.

1397. **Champion Troubadour von der Lindenburg (früher von Düsseldorf),** weiss mit zerrissenem rothem Mantel, schwarz verbrämte Maske. Bes.: Peter Bollig, Düsseldorf, jetzt: **Walter Gericke, Oberltnt. d. L.-C., Leipzig-Lindenau.**

Z.: Apotheker C. Röder, Lauf b. Nürnberg.

Gew. 27. September 1899 v. *Champ. Athos von Biel* 441 a. *Linda von Wittelsbach* 962.

Prämiirt: I. Pr. u EPr. JK. u. NK. Nürnberg 00, III. Pr. OK., I. Pr. NK. u. JK. Nürnberg 01, I. Pr. u. EPr. OK., BK. u. PK., Sieg. Med. d St B. Kl., S. i. M., EPr. d. Stadt Berlin f. besten Luxushund d. Ausst. Berlin 02, I. Pr. u. EPr. OK u. BK., Championtitel u. Ehrengabe f. beste Einsendung Amsterdam 02, I. Pr. u. EPr. OK. u. SK. M.-Gladbach 02, I. Pr. u EPr. OK, SK. u. PK., Sieg.-Pr. d. Frankfurter St. B. Kl. Frankfurt 02, I. u. EPr. SK., II. Pr. OK. München 02. I. Pr. u. EPr. OK., SK. u. PK., Siegermed. d. St. B. Kl., S. i. M., St. Johann 02, I. Pr. u. EPr. OK., SK. u. PK. Stuttgart 02, I. Pr. OK. u. SK, sowie Sieger-Med. des. St. B.-Kl., S. i. M., Berlin (Mai) 04.

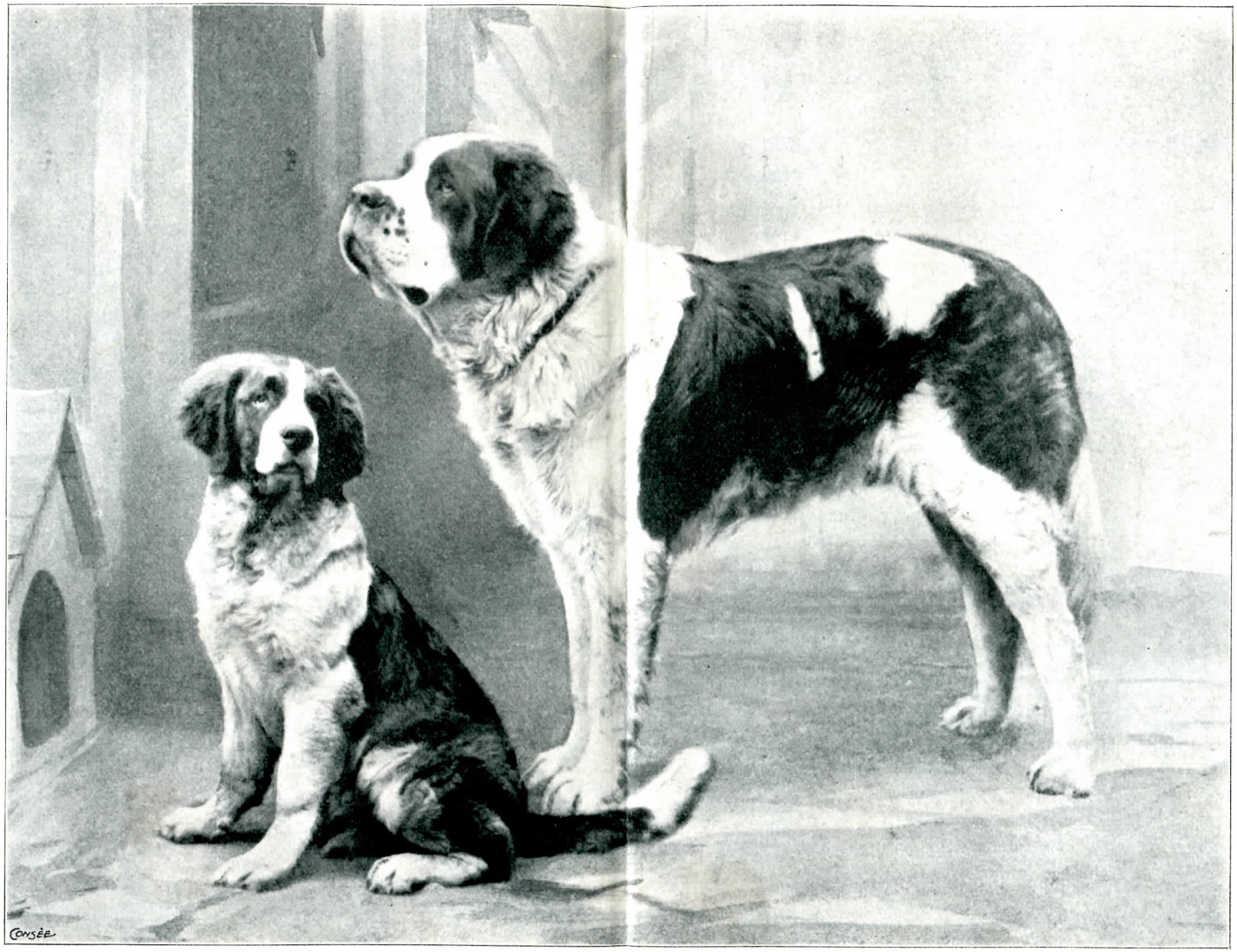

»Mausche-Bär v. Düsseldorf« und »Troubadour v. Düsseldorf« 1397. Bes. W. Gericke, Leipzig-Lindenau.

Champ. Athos v. Biel 441	Rawyl v. Bern 222	Hektor I v. Biel	King of Ashford
			Wanda II (Sigrist)
		Scholl's Juno	Rigi(d Bernhard, Worb)
			Bellone (Sièche)
	Arm's Bella	Türk v Enggistein, SHSB. 177	Türk 83
			Flora, SHSB. 10
		Bernhard's Vineta	Max v. Richingen
			Lola-Altels, SHSB. 190
Linda v. Wittelsbach 962	Barry-Sendling 467	Munichia Barry 49	Ivo 35
			Berna
		Waldenmaier's Bella 640	Barry (einer von zweien d. E. Vogt, Winterthur)
			Metta (d. Zingg-Nagel, Kehlhof)
	Ida v. Wittelsbach 584	Munichia-Barry-Frauenfeld 213	Barry (v. Hospiz) des Grimm, z. Fass, Wyl
			Meta I Frauenfeld
		Queen-Viktoria 156	Munichia-Barry 49
			Bedacht's Furka 254

(Abbildung zwischen Seite 316 und 317)

1398. **Türk von Hirslanden,** weiss mit rothem zerrissenem Mantel. Bes.: E. Joerin-Gerber, Zürich, Château de l'Erémitage.

Z.: G. Kohler-Grütter, Basel.

Gew. 17. November 1900 v. *Hospiz-Bayard von Gundeldingen* a. *Wally von Gundeldingen.*

Hospiz-Bayard v. Gundeldingen	Türk (v. Hospiz)	
	Gemmi (v. Hospiz)	
Wally v. Gundeldingen	Jupiter v Solothurn	Hospiz-Jupiter
		Flora v. Solothurn, SHSB. 629
	Flora-Aadorf	Prinz
		Donna

Herkules, SHSB. 197
Belline
Kean I 207
Walli I
Gallus-Jupiter
Grimsel

1399. **Türk von Rawyl,** weiss mit rothen Platten, schwarze egale Maske. Bes.: Ed. C. Schaumann, Weidlingau b. Wien.

Z.: O. M. Siebert, Weinböhla i. Sa.

Gew. 1. Oktober 1899 v. *Roland III-Margothof* a. *Thiela-Margothof.*

Prämiirt: I. Pr. u. EPr. OK., I. Pr. u. EPr. NK., I. Pr. u. 2 EPr. ZK. Meissen 01, I. Pr., II. Pr., III. Pr. Linz 02.

Roland III-Margothof	Barry-Saulgau II 465	Kean I 207	Tell I / Lea 142
		Ilse 130	Tell I / Sarah, SHSB. 113
	Luna-Saulgau 605	Djel 24	Gorm, SHSB. 361 / Bella v. Gundeld. 101
		Dora 111	Belisar 16 / Silva Mehlem 291
Thiela-Margothof	Grossglockner 201	Tell I	Türk 83 / Flora, SHSB. 10
		Lea 142	Apollo I 2 / Bernice 106
	Lady 274	Treu	Toronne / Lora
		Young-Berna	Barry / Berna

(Abbildung Seite 318.)

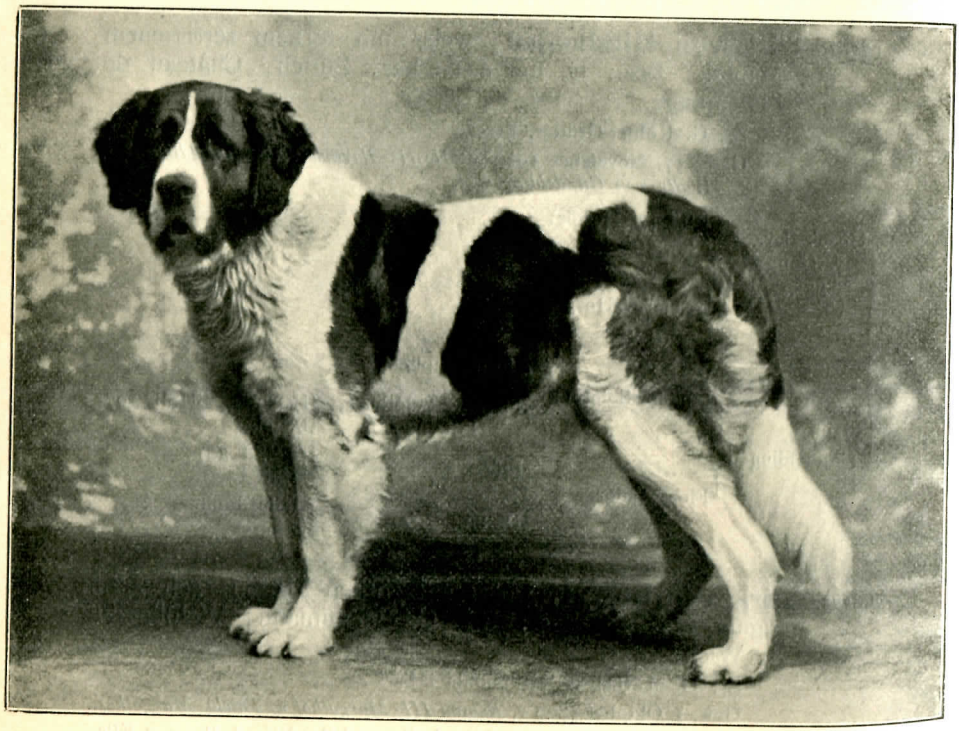

»Türk von Rawyl« 1399. Bes.: Ed. C. Schaumann, Weidlingau b. Wien.



»Türkis v. d. Cheruskerburg« 1400. Z.: Rittmeister Pollnau, Zakrzewo.

1400. **Türkis von der Cheruskerburg,** † weiss mit rothen Platten, egale verbrämte Maske. Bes.: Rittergutsbesitzer Haberland, Schwochow, Pomm.

Z.: Rittmeister Pollnau, Zakrzewo.

Gew. 14. Oktober 1899 v. *Cherusker* 819 a. *Norma von Taunus* 762.

Cherusker 819	Prinz-Regent			
	Rosa	Grossglockner 201	Tell I	
			Lea 142	
		Schlobachs Norma	Toronne, DHSB. 3152	
			Juno of Braunfels	
Norma v. Taunus 762	Champ. Athos v. Biel 441	Rawyl v. Bern 222	Hektor I v. Biel	
			Scholl's Juno	
		Arm's Bella	Türk v. Enggistein, SHSB. 177	
			Bernhard's Vineta	
	Hirondelle 395	Pluto (im Besitz d. Hospiz d. Gr. St. Bernhard)		
		Bellona II (von Cantine Proz)		

(Abbildung Seite 319.)

1401. **Tyras von Dreihöfen,** rothgelber Mantel mit weisser Halskrause, gleichmässige verbrämte Maske, Läufe und Ruthenspitze weiss. Bes.: Rittergutspächter Matern, Dreihöfen, Kr. Rastenburg, O.-Pr.

Z.: B. Macketanz, Langheim. Ostpr.

Gew. 15. Mai 1897 v. *Wodan von Biel* 352 a. *Lotte von Langheim-Ostpr.* 1564.

- Wodan v. Biel 352
  - Porthos
    - Barry v. Nidau 189
      - Hektor I v. Biel
      - Scholl's Juno
    - Belline (Leuenberger)
      - Barry v. Worb
      - Furka v. Biel
  - Belline (Hugs)
    - Bob I v. Biel
      - Gyr (Gurtner's)
      - Juno v. Biel 136
    - Lyonne v. Biel
      - Hektor I v. Biel
      - Finette
- Lotte v. Langheim-Ostpr. 1564
  - Barnum-Euskirchen 181
  - Senta v. Langheim-Ostpr. 995
    - Barnum-Euskirchen 181
    - Juno v. Dwarischken 590
      - Mars
      - Venus

1402. **Tyras von Niederschönhausen,** weiss mit rothgestromten Platten. Bes.: Georg Thormann, Nieder-Schönhausen, Kaiser Wilhelmstrasse 20.

Z.: Ernst Fandré, Berlin, Kronenstrasse 33.

Gew. 24. Dezember 1900 v. *Nergall II von Wallisfurth* a. *Irma von Kronenthal* 1518.

Prämiirt: HLER. JK. u. NK Berlin-Friedenau 01, HLER. OK., I. Pr JK., III. Pr. NK Berlin (Febr.) 02, HLE. OK., HLER. BK. Berlin (Juli) 02, III Pr. OK., I. Pr. BK. Berlin (Mai) 04.

- Nergall II v. Wallisfurth
  - Rolf I v. Wallisfurth 871
    - Rawyl v. Bern 222
      - Hektor I v. Biel
      - Scholl's Juno
    - Rhona-Panaria 289
      - Neumaier's Mars 215
      - Meta I-Frauenfeld
  - Traudl v. Wallisfurth 639
    - Young-Medor 238
      - Medor I
      - Silva-Plavia 290
    - Cora 249
      - Grossglockner 201
      - Lady 274
- Irma v. Kronenthal 1518
  - Berno (Haase)
    - Rawyl v. Bern 222
      - Hektor I v. Biel
      - Scholl's Juno
    - Firmann's Belline
      - Caesar v. Biel
      - Belline
  - Nora v. Kronenthal 1597
    - Prinz-Regent
    - Senta v. Kronenthal
      - Barry v. Arth 15
      - Jura 134



»Umberto II von Altona« 1403. Bes. Ernst Rosenthal, Altona a. E.

1403. **Umberto II,** weiss mit rothen Platten, schwarz verbrämte Maske. Bes.: Ernst Rosenthal, Altona, Reichenstr. 10/12.

Z.: Frau Johanna Nickau, Leipzig.

Gew. 21. November 1896 v. *Umberto I* 533 a *Camilla.*

Prämiirt: I. Pr. OK., JK. u. NK. Leipzig 98.

Umberto I 533	Neumaier's Mars 215	Hektor	Pluto (Hospiz) 57	
			Juno v. Vaduz 133	
		Tamina II	Säntis	
			Tamina I, SHSB. 197	
	Meta I-Frauenfeld	Argos-Excelsior	Priest 218	
			Gemma II 257	
Camilla	Grossglockner 201	Tell I	Türk 83	
			Flora, SHSB. 10	
		Lea 142	Apollo I 2	
			Bernice 106	
	Nora III (Nickau's)	Toronne	Jupiter (Hospiz)	
			Lola II 265	
		Nora II (Nickau's)	Barry (Thürstein,	
			Nora I [Basel)	

(Abbildung zwischen Seite 320 und 321.)

1404. **Wodan von Bayreuth,** weiss mit rothen Platten. Bes.: Dr. Otto Greither, prakt. Arzt, Villa Fantasie b. Bayreuth, Post Dorndorf.

Z.: Gastwirth Kienle, Mindelheim.

Gew. 2. Juli 1901 v. *Bayard von Bruck* (jetzt: *Champ. Barry von Gundeldingen)* 809 a. *Minka von Mindelheim* 1175.

Prämiirt: III. Pr. JK., HLE. NK. München 02.

Bayard v. Bruck (jetzt Champ. Barry v. Gundelding.) 809	Mun.-Medor 502	Rasko v. Rehhag 339	Young-Ivo 92	
			Gemma, SHSB. 388	
		Freya v. Burgdorf 120	Roland v. Hauenstein	
			Belline [75	
	Frikka v. Bruck 574	Mun. Barry-Frauenfeld 213	Barry (v. Hospiz) des Grimm, z. Fass, Wyl	
			Meta I-Frauenfeld	
		Mun.-Isar I 278	Herakles 31	
			Queen 287	
Minka v. Mindelheim 1175	Bayard v. Bruck 809	Mun.-Medor 502	Rasko v. Rehhag 339	
			Freya v. Burgdorf 120	
		Frikka v. Bruck 574	Mun.-Barry Frauenfeld	
			Mun.-Isar I 278 [213	
	Sabah v. Ludwigsberg 1189	Pluto v. Arth 58	Pluto (Hospiz) 57	
			Bella	
		Berna v. Lempenmatt 100	Mönch, SHSB. 174	
			Bernice	

1405. **Wodan von Bruck-Friedrichsfeld,** rother Mantel mit schwarz verbrämter Maske. Bes.: Franz Zolper, Prokurist, Friedrichsfeld i. Baden.

Z.: Carl Mayr, Kaufmann, Bruck b. München.

Gew. 13 Mai 1899 v. *Munichia-Medor* 502 a. *Hero von Bruck* 938.



Mun.-Medor 502	Raska v. Rehhag 339	Young-Ivo 92	Ivo 35 / Barrine
		Gemma, SHSB. 388	Herkules, SHSB. 197 / Gemmi (Schumacher'sche Zucht)
	Freya v. Burgdorf 120	Roland v. Hauenstein 75	Krupp's Hektor 29 / Juno v. Biel 136
		Belline	Hektor / Berna
Hero v. Bruck 938	Leon I v. Biel 492	Rawyl v. Bern 222	Hektor I v. Biel / Scholl's Juno
		Lyonne	Hektor I v. Biel / Finette
	Frikka v. Bruck 574	Munichia Barry-Frauenfeld 213	Barry (v. Hospiz) des Grimm, z. Fass, Wyl / Meta I-Frauenfeld
		Munichia-Isar I 278	Herakles 31 / Queen 287

(Vollbild Seite 323.)

1406. **Wodan-St. Kilian,** weiss mit hellrothen Platten und schwarzer Maske. Bes.: Emil Stiefel, Heilbronn a. N., jetzt: **Reiss in Brombach b. Lörrach.**

Z.: Emil Stiefel, Heilbronn.

Gew. 7. März 1901 v. *Wotan-Urach* 537 a. *Flora-St. Kilian.*

Wotan-Urach 537	Champ. Athos v. Biel 441	Rawyl v. Bern 222	Hektor I v. Biel / Scholl's Juno
		Arm's Bella	Türk v. Enggistein, SHSB. 177 / Bernhard's Vineta
	Rosetta-Urach 629	Djel 24	Gorm, SHSB. 361 / Bella v Gundeld. 101
		Frikka	Grossglockner 201 / Frikka-Lola
Flora-St. Kilian	Rawyl v. Bern 222	Hektor I v. Biel	King of Ashford / Wanda II (Sigrist)
		Scholl's Juno	Rigi (d. Bernhard, Worb) / Bellone (Sièche)
	Firmann's Belline	Cäsar v. Biel	Pluto II v. Biel 69 / Bella (Sigrist)
		Belline 246	Seppi, SHSB. 401 / Miss (vom Hospiz)

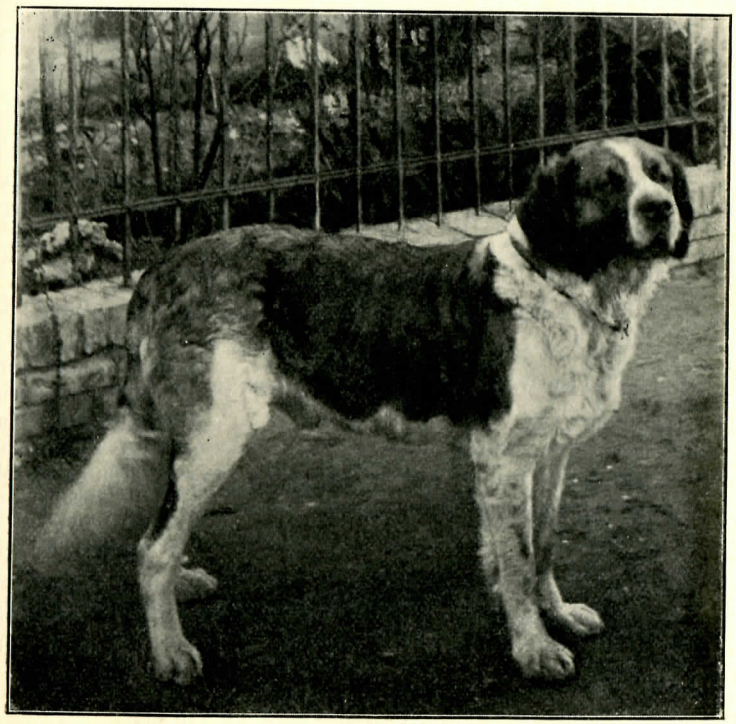

»Wodan von Bruck-Friedrichsfeld« 1405 Bes.: Franz Zolper, Friedrichsfeld i. Baden

1407. **Wodans Lord,** weiss mit gelbrothem zerrissenem Mantel, verbrämte Maske. Bes.: Max Näther, München, Clemensstrasse 74.

Z.: Derselbe.

Gew. 25. August 1900 v. *Wodan von Schwabing* 701 a. *Rose* 1625.

- Wodan von Schwabing 701
  - Pluto v. Rottach
    - Djel 24
      - Gorm, SHSB. 361
      - Bella v. Gundelding. 101
    - Minka
      - Young-Barry of Reud-Reisbeitz' Flora [nitz
  - Flora (Wall, München)
    - Munichia Barry-Frauenfeld 213
      - Barry (v Hospiz) des Grimm, z Fass, Wyl
      - Meta I-Frauenfeld
    - Werra (Diehl, Münch.)
      - Young-Rawyl
      - Gemmi (Schluepp)
- Rose 1625
  - Munichia-Barry-Frauenfeld 213
    - Barry (v Hospiz) des Grimm, z. Fass, Wyl
    - Meta I-Frauenfeld
      - Argos-Excelsior 178
  - Dora 111
    - Belisar 16
      - Ivo 35
      - Berna
    - Silva-Mehlem 291
      - Young-Barry 235
      - Lola II 265

1408. **Wodans Mentor,** weiss mit rothem, wenig zerrissenem Mantel, egale verbrämte Maske. Bes.: Direktor Fr. Dürck, München.

Z.: Max Näther, München.

Gew. 2. September 1900 v. *Wodan von Schwabing* 701 a. *Portha* 1608.

- Wodan von Schwabing 701
  - Pluto v. Rottach
    - Djel 24
      - Gorm, SHSB. 361
      - Bella v. Gundelding. 101
    - Minka
      - Young-Barry of Reud-Reisbeitz' Flora [nitz
  - Flora (Wall, München)
    - Munichia-Barry-Frauenfeld 213
      - Barry (v. Hospiz) des Grimm, z Fass, Wyl
      - Meta I-Frauenfeld
    - Werra (Diehl, Münch.)
      - Young-Rawyl
      - Gemmi (Schluepp)
- Portha 1608
  - Munichia-Barry-Frauenfeld 213
    - Barry (v. Hospiz) des Grimm, z. Fass, Wyl
    - Meta I-Frauenfeld
      - Argos-Excelsior 178
  - Queen-Viktoria 156
    - Munichia-Barry 49
      - Ivo 35
      - Berna
    - Bedachts Furka 259
      - Apollo
      - Schweinlins Lola 266



»Wodan's Rasko« 1409. Bes. M. Naether, München.

1409. **Wodans Rasko,** weiss mit rothgelben Platten, egale schwarze Maske, breite Blässe. Bes.: Max Näther, München, Clemensstrasse 74.

Z.: Thierarzt Aigner, Türkheim, Schwaben.

Gew. 3. Juli 1898 v. *Munichia-Medor* 502 a. *Frikka von Bruck* 574.

Prämiirt: II. Pr. und Spez.Pr. OK., I. Pr. PK. Augsburg 02, II. Pr. OK. u. Med. d. St. B. Kl., S. i. M., Augsburg 03

- Munichia-Medor 502
  - Rasko v. Rehhag 338
    - Young-Ivo 92
      - Ivo 35
      - Barrine
    - Gemma, SHSB. 338
      - Herakles, SHSB. 197
      - Gemmi (Schum. Zucht)
  - Freya v. Burgdorf 120
    - Roland v. Hauenstein 75
      - Krupps Hektor 29
      - Juno v. Biel 136
    - Belline
      - Hector
      - Berna
- Frikka von Bruck 574
  - Munichia-Barry-Frauenfeld 213
    - Barry (v. Hospiz) des Grimm, z. Fass, Wyl
    - Meta I-Frauenfeld
      - Argos-Excelsior 178
  - Munichia-Isar I 278
    - Herakles 31
      - Bubats Bello 180
      - Flora
    - Queen 287
      - Young-Barry 235
      - Schweinlins Lola 266

(Abbildung zwischen Seite 324 und 325.)

1410. **Wodan von Schieren,** weiss mit rothen Platten, egale Maske. Bes.: Lehrer Friedrich Jensen, Schieren b. Segeberg i. Holstein.

Z.: Gutsbesitzer Oskar Anbuhl, Nautzken i. Ostpr.

Gew. 15. Oktober 1899 v. *Wodan von Biel* 352 a. *Young-Norma von Nautzken* 1659.

- Wodan v. Biel 352
  - Porthos v. Biel
    - Barry v. Nidau 189
      - Hector I v. Biel
      - Scholl's Juno
    - Leuenbergers Belline
      - Barry (des Bernhard, Worb)
      - Furka v. Biel
  - Hugs Belline
    - Bob I v. Biel
      - Gyr (Gurtner)
      - Juno v. Biel 136
    - Lyonne v. Biel
      - Hector I v. Biel
      - Finette
- Young-Norma v. Nautzken 1659
  - Othello-Panaria 506
    - Barry-Panaria 185
      - Pluto Novus
      - Judith
    - Minka-Calanda 277
      - Czar 195
      - Young-Norma 300
  - Norma von Dwarischken
    - Barnum-Euskirchen 181
    - Juno v. Dwarischken 590
      - Mars
      - Venus

1411. **Wolf von der Cheruskerburg,** rother Mantel mit weissen Abzeichen, egale Maske. Bes.: Posthalter Emil Schmidt, Bayreuth.

Z.: Rittmeister a. D. Pollnau, Zakrzewo b. Belencin, Kr. Bomst, Pos.

Gew. 5. Juni 1901 v. *Türkis von der Cheruskerburg* 1400 a. *Rosa II-Gottschalk* 1622.

Türkis von der Cheruskerburg 1400	Cherusker 819	Prinz-Regent		
		Rosa v. Gerlachsheim	Grossglockner 201	
			Schlobachs Norma	
	Norma v. Taunus 762	Champ. Athos v. Biel 441	Rawyl v. Bern 222	
			Arms Bella	
		Hirondelle 395	Pluto (i. Bes. d. Hospiz)	
			Bellona II (v. Cant. Proz)	
Rosa II-Gottschalk 1622	Tancred	Leo	Bernhard	
			Mino	
		Olga	Mars	
			Flora	
	Rosa v. Gerlachsheim	Grossglockner 201	Tell I	
			Lea 142	
		Schlobachs Norma	Toronne	
			Juno of Braunfels	

1412. **Wolf von der Wolfsburg,** weiss mit zerrissenem rothem Mantel, schwarzverbrämte Maske. Bes.: Frau Lita Mischel, Podlassen b. Gr.-Bartelsdorf, Ostpr.

Z.: Dieselbe.

Gew. 22. Dezember 1901 v. *Türkis von der Cheruskerburg* 1400 a. *Primadonna.*

Prämiirt: Je I Pr OK., NK., BK. u. ZK., Med. d. St. B. Kl., S. i. M., Ehrendiplom d. deutschen kynolog. Damen-Clubs Bromberg 03, je I Pr OK. u. SK., EPr. d. Hundesport Jena, EPr. d. deutschen kynolog. Damen Clubs Halle a. S. 04.

Türkis von der Cheruskerburg 1400	Cherusker 819	Prinz-Regent		
		Rosa v. Gerlachsheim	Grossglockner 201	
			Schlobachs Norma	
	Norma v. Taunus 762	Champ. Athos v. Biel 441	Rawyl v. Bern 222	
			Arms Bella	
		Hirondelle 395	Pluto (im Hospiz)	
			Bellona II (v. Cant Proz)	
Primadonna	Wodan v. Biel 352	Porthos	Barry v. Nidau 189	
			Belline (Leuenberger)	
		Hugs Belline	Bob I v. Biel	
			Lyonne v. Biel	
	Young-Norma v. Nautzken 1659	Othello-Panaria 506	Barry-Panaria 185	
			Minka-Calanda 277	
		Norma v. Dwarischken	Barry-Euskirchen 181	
			Juno v. Dwarischken 590	

(Abbildung zwischen Seite 326 und 327.)

1413. **Wotan von Elberfeld,** weiss mit zerrissenem rothem Mantel, egale schwarzverbrämte Maske. Bes.: Walter Dresler, Elberfeld, Zimmerstrasse 14.

Z.: Robert Kempel, Urach i Wttbg

Gew 25. Mai 1900 v. *Barry II von Kandern* 306 a. *Norma-Urach von Elberfeld* 1601.

Prämiirt: HLE. NK., II. Pr. JK. Solingen 01, I. Pr. und EPr. JK., II. Pr. KK. Elberfeld 01, II. Pr. BK, I. Pr. u. EPr. NK. Düsseldorf 02, I. Pr. OK. u BK u. Med. d. St. B. Kl., S. i. M., Remscheid 03, I. Pr OK u. SK. u. EPr. f. b. Bernh. Ohligs 03, II. Pr. OK., I. Pr. u. EPr. NK., I. Pr. BK. Solingen (D.-C.) 04.

Barry II von Kandern 306	Pluto v. Buochs, SHSB. 559	Pluto v. Arth 58	Pluto (Hospiz) 57	
			Bella	
		Bella-Belisar	Belisar 16	
			Farly v. Hospiz	
	Bella v. Kandern 359	Königs Barry	Herkules v. Bern	
		Neumaiers Miss	(Schumacher'sche Zucht)	
Norma-Urach v. Elberfeld 1601	Chp. Athos v. Biel 441	Rawyl v. Bern 222	Hector I v. Biel	
			Scholls Juno	
		Arms Bella	Türk v. Enggistein, SHSB. 177	
			Vineta (Bernhard's)	
	Rosetta 629	Djel 24	Gorm, SHSB. 361	
			Bella v. Gundelding. 101	
		Frikka II	Grossglockner 201	
			Frikka-Lola	

1414. **Wotan von Iffeldorf,** † weiss mit rothen Platten, schwarze Maske. Bes.: Friedrich Goller, Brauerei-Dir., München, Rosenheimerstrasse 17.

Z.: Thierarzt Rucker, Iffeldorf b. Staltach.

Gew. 6. September 1898 v. *Munichia-Medor* 502 a. *Hertha-Ostara* 741.

Munichia-Medor 502	Rasko v. Rehhag 339	Young-Ivo 92	Ivo 35	
			Barrine	
		Gemma, SHSB. 388	Hector	
			Berna	
	Freya v. Burgdorf 120	Roland v. Hauenstein 75	Krupps Hector 29	
			Juno v. Biel 136	
		Belline	Herkules, SHSB. 197	
			Gemmi (Schum. Zucht)	
Hertha-Ostara 741	Mun.-Montblanc 52	Caesar v. Olten 22	Jupiter 34	
			Isar I 151	
		Munichia-Troja 146	Krupps Hector 29	
			Queen 287	
	Frikka v. Bruck 574	Mun. Barry-Frauenf. 213	Barry (v. Hospiz) des Grimm, z. Fass, Wyl	
			Meta I-Frauenfeld	
		Munichia-Isar I 278	Herakles 31	
			Queen 287	

1415. **Wotan von Lauf,** weiss mit rothen Platten. Bes.: Carl Röder, Lauf b. Nürnberg.

Z.: Derselbe.

Gew. 14. November 1901 v. *Barry von Fürth* 1234 a. *Heidi von Lauf* 1504.

Barry v. Fürth 1234	Chp. Athos v. Biel 441	Rawyl v. Bern 222	Hector I v. Biel	
			Scholls Juno	
		Arms Bella	Türk v. Enggistein, SHSB. 177	
			Bernhards Vineta	
	Linda von Wittelsbach 962	Barry-Sendling 467	Munichia-Barry 49	
			WaldenmaiersBella 640	
		Ida v. Wittelsbach 584	Mun.-Barry-Frauenfeld 213	
			Queen-Viktoria 156	
Heidi v. Lauf 1504	Chp. Athos v. Biel 441	Rawyl v. Bern 222	Hector I v. Biel	
			Scholls Juno	
		Arms Bella	Türk v. Enggistein, SHSB 177	
			Bernhard's Vineta	
	Linda von Wittelsbach 962	Barry-Sendling 467	Mun.-Barry 49	[640
			Waldenmaier's Bella	
		Ida v. Wittelsbach 584	Mun.-Barry-Frauenfeld 213	
			Queen-Viktoria 156	

(Abbildung zwischen Seite 328 und 329.)

1416. **Wotan-Marten,** weiss mit rothen Platten, schwarze Maske. Bes.: August Bramann, Marten.

Z.: Alward Yserstitt, Wien.

Gew. 26. April 1901 v. *Lincoln-Keeper* 673 a. *Isis II.*

Prämiirt: I. Pr. NK. M.-Gladbach 03, II. Pr. OK., I. Pr. NK. Düsseldorf 03.

Lincoln-Keeper 673	Duke of Lincoln	Scotish Prince, KCSB. 29312	Prinz-Regent	
			Miss Rose	
		Countess ofGrafeneich KCSB. 27214	Champ Angelo	
			Mirabel	
	Maesgwyn	Champ. Keeper, KCSB. 1120	Ivo 35	
			Belline 548	
		Sirie, KCSB. 1215	Champ Smis	
			Amazon	
Isis II	Dr. Zeppenfeld's Bill II	Olaf 217	Orsino 216	
			Walli	
		Ilka	Kean I 207	
			Favorite	
	Frigga	Othello 56	Young-Medor 238	
			Isis 129	
		Lola	Young-Medor 238	
			Furka v. München 254	

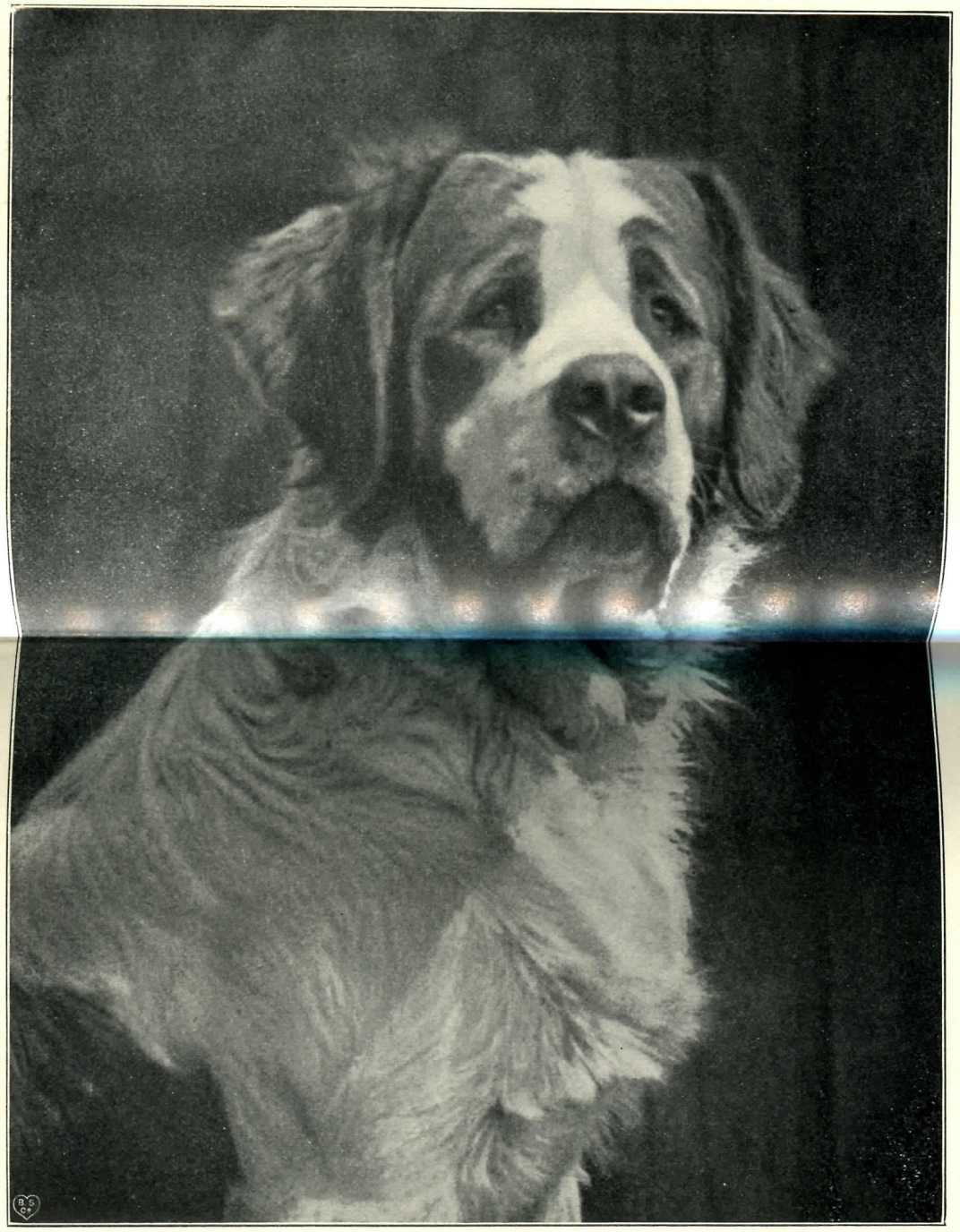

»Wotan von Lauf« 1415. Bes. C. Röder, Lauf.

1417. **Wotan von Merseburg,** weiss mit rothen Platten. Bes.: Dr. jur. Gebser, Konsistorialassessor, Stettin, Arndtstrasse 36, II.

Z: Max Uhlig, Merseburg.

Gew. 29. September 1898 v. *Champ. Athos von Biel* 441 a. *Freya von Merseburg* 573

- Champ. Athos v. Biel 441
  - Rawyl v. Bern 222
    - Hektor I v. Biel
      - King of Ashford
      - Wanda II (Sigrist)
    - Scholl's Juno
      - Rigi(d Bernhard, Worb)
      - Bellone (Siècche)
  - Arm's Bella
    - Türk v. Enggistein, SHSB. 177
      - Türk 83
      - Flora, SHSB. 10
    - Bernhard's Vineta
      - Max v. Richingen
      - Lola-Altels, SHSB 190
- Freya v. Merseburg 573
  - Bruno, eingetr. im DHSB. sub 19. III. 1887
  - Nora
    - Watzmann II
    - Lilly

1418. **Wotan-Oberhausen,** weiss mit leuchtend rothen Platten, schwarz verbrämte Maske. Bes.: Heinrich Theilemeier, Oberhausen, Rheinland, jetzt: **Gastwirth Götte, Styrum, Klörenstrasse.**

Z.: Hermann Bauer, Oberursel, Taunus.

Gew. 23. Februar 1900 v. *Tell II vom Erlafthal* 880 a *Flora vom Taunus.*

- Tell II v. Erlafthal 880
  - Tell II
    - Neumaier's Mars 215
      - Hektor
      - Tamina II
    - Belline 246
      - Seppi, SHSB. 401
      - Miss (v. Hospiz)
  - Hadwig II
    - Fellow
      - Ekkehard I, SHSB. 834
      - Eros 116
    - Hadwig I
      - Young-Barry 235
      - Rosa des Barry, SHSB. 391
- Flora v. Taunus
  - Solon v. Taunus 524
    - Condor
      - Neumaier's Mars 215
      - Bellona (Hospiz)
    - Pallas IV
      - Bubat's Caesar
      - Sylva
  - Hirondelle 395
    - Pluto (im Hospiz)
    - Bellona II (v. Cantine Proz)

1419. **Wotan II vom Weinhag,** weiss mit rothen Platten und schwarzer Maske. Bes.: Frau Hofkapellmeister Kähler, Mannheim, Rheindammstr. 16, jetzt: **H. Scholz, Breslau.**

Z.: J. Lehr. Ludwigshafen.

Gew. 3. September 1900 v. *Champ. Kurwenal vom Weinhag (früher Lord von Hanau)* 496 a. *Liesl.*

Prämiirt: I. Pr. u. Klub-Med. OK. Esslingen 03, I. Pr. u. EPr. OK. Neustadt (Haardt) 03, ResPr. OK., II. Pr. SK. Köln 03, I. Pr. OK. u. SK. Breslau 04.

Champ. Kurwenal v. Weinhag (fr. Lord v. Hanau) 496	Mun.-Montblanc 52	Caesar v. Olten 22	Jupiter 34 (Olten)
			Isar I 151 (fr. Nora v.
		Mun.-Troja 146	Krupp's Hektor 29
			Queen 287
	Hera-Asciburgia 579	Mun.-Barry-Frauenfeld 213	Barry (v. Hospiz) des Grimm, z Fass, Wyl
			Meta I-Frauenfeld
		Mun.-Isar I 278	Herakles 31
			Queen 287
Liesl	Hektor v. Oppenheim 828	Hektor v. Berg 484	Tristan 883
			Isolde
		Bella v. Mäschle 547	Munichia Barry 49
			Waldenmaier's Bella 640
	Silva v. Bottmingen		

1420. **Wotan-Wieselburg,** weiss mit rothen Platten, egale Maske. Bes.: F. C. Alkier, Fabrikant, Wieselburg a. Erlaf.

Z.: J. Kafka, Verwalter, Murau, Steiermark.

Gew. 6. Juni 1898 v. *Mars-Jupiter* a. *Arona.*

Mars-Jupiter	Neumaier's Hospiz-Jupiter	Pluto II (v. Hospiz)	
		Berna (v. Hospiz)	
	Pallas (v. Hospiz)		
Arona	Simplon I of Leipzig 522	Mun.-Barry Frauenfeld 213	Barry (v. Hospiz) des Grimm, z. Fass, Wyl
			Meta I Frauenfeld
		Jura 134	Mun.-Barry 49
			Mun.-Troja 146
	Camilla	Grossglockner 201	Tell I
			Lea 142
		Nora III (Nickau's)	Toronne
			Nora II (Nickau's)

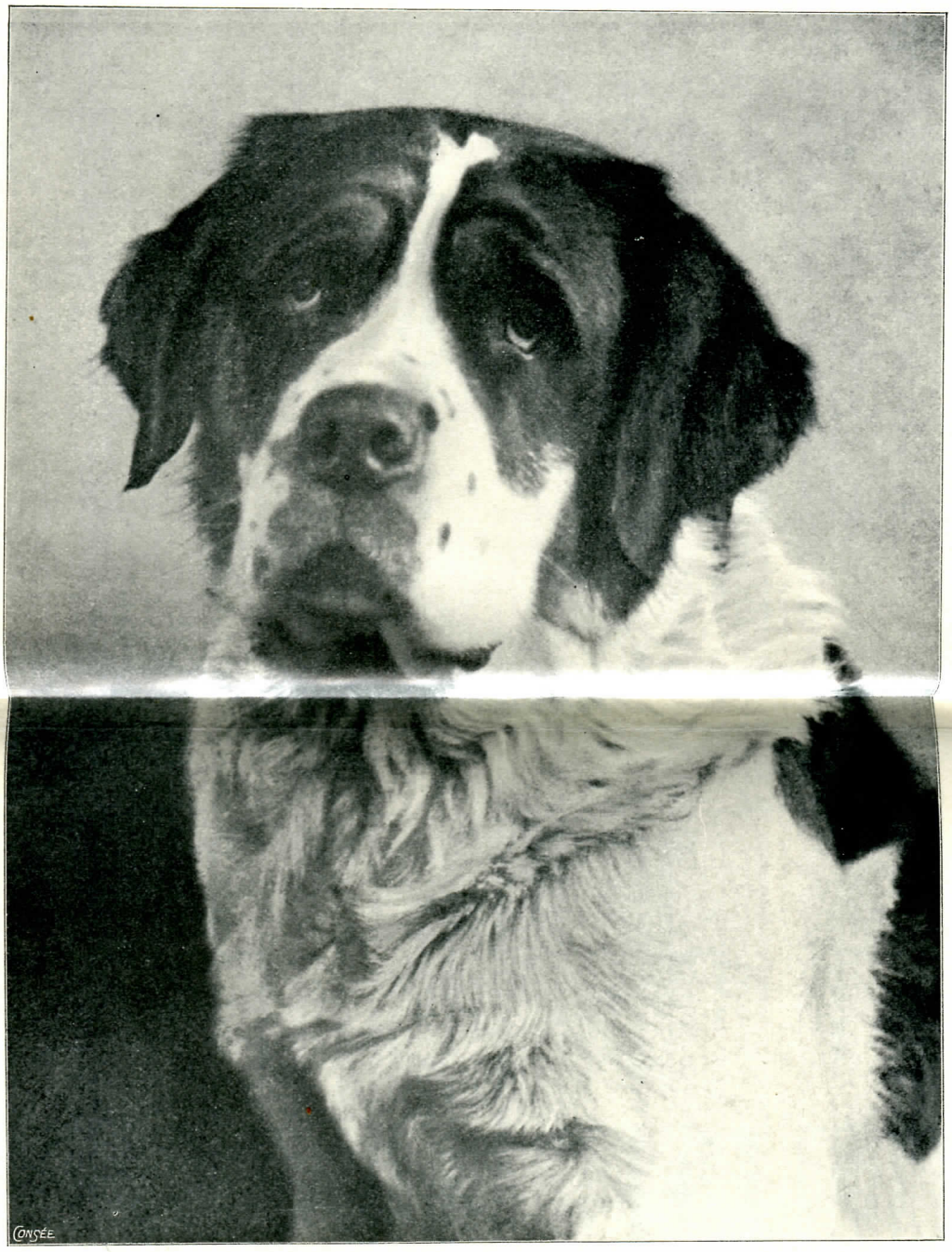

»Wotan II vom Weinhag« 1419. Bes. Frau Hofkapellmeister M. Kähler, Mannheim.

Young-Athos von Urach † 891, weiss mit zerrissenem rothem Mantel. Bes.: Theophil Meyer, Strassburg, Steinstr. 41.

Z.: Robert Kempel, Fabrikant, Urach, Württemberg.

Gew. 2. April 1898 v. *Champ. Athos von Biel* 441 a. *Rosetta* 629.

Prämiirt: Je I. Pr. JK., NK. u. DZK Karlsruhe 99.

Champ. Athos v. Biel 441	Rawyl v. Bern 222	Hektor I v. Biel	King of Ashford
			Wanda II (Sigrist)
		Scholl's Juno	Rigi(d.Bernhard,Worb)
			Bellona (Sièche)
	Arm's Bella	Türk v. Enggistein, SHSB. 177	**Türk 83**
			Flora, SHSB. 10
		Bernhard's Vineta	**Max v. Richingen**
			Lola-Altels, SHSB.
Rosetta 629	Djel 24	**Gorm 361**	**Barry-Deppeler** (190
			Gemmi-Deppeler
		Bella v. Gundeldingen 101	**Türk v. Enggistein, SHSB. 177**
			Blanka
	Frikka	Grossglockner 201	Tell I
			Lea 142
		Frikka-Lola	Grossglockner 201
			Comtesse II

1421. **Young-Barry-Gottschalk,** weiss mit rothen Platten und egaler Blässe. Bes.: E. Gottschalk, Berlin NO., Marienburgerstrasse 5, jetzt: **Rittmeister Pollnau, Zakrzewo, b. Belenzin, Posen.**

Z.: Alb. Staudt jun., Saulgau, Württemberg.

Gew. 5. Februar 1898 v. *Barry-Saulgau II* 465 a. *Elsa Urach* 381.

Prämiirt: HLE. OK., III. Pr. JK. Berlin-Pankow 99, I. Pr. Schau Steglitz 99.

Barry-Saulgau II 814	Kean I 207	Tell I	Türk 83
			Flora, SHSB. 10
		Lea 142	Apollo I 2
			Bernice 106
	Ilse 130	Tell I	Türk 83
			Flora, SHSB. 10
		Sarah, SHSB. 113	Barry
			Belline
Elsa-Urach 381	Neumaier's Mars 215	Hektor	Pluto (Hospiz) 57
			Juno v. Vaduz 133
		Tamina II	Säntis
			Tamina I, SHSB. 107
	Berna v. Küssnacht SHSB. 814	Neumaier's Porthos	Leo
			Flora
		Flora v. Küssnacht, SHSB 574	Orsino v. Hirsl. 55
			Bernice v. Küssnacht, SHSB. 108

1422. **Young-Bob von Hirslanden,** weiss mit hellgelben Platten, egale, leicht verbrämte Maske. Bes.: Felix Borchardt, Kunstmaler, Paris.

Z.: E. Joerin Gerber, Zürich, Château de l'Erémitage.

Gew. 15. Mai 1899 v. *Nero v. Biel* 851 a. *Eveline III v Hirslanden.*

Nero v. Biel 851	Barry-Studen	Barry Apollo	Wallys Apollo / Wanda II (Sigrist)
		Badi	Hektor I v. Biel / Finette
	Belline II (Zimmerli's)	Cäsar v. Biel	Pluto II v. Biel 69 / Bella, (Sigrist)
		Belline 246	Seppi, SHSB 401 / Miss (Hospiz)
Eveline III v Hirslanden	Mentor v. Hirslanden 47	Pluto v. Arth 58	Pluto (Hospiz) 57 / Bella
		Hero v Hirsl. 262	Young Barry 235 / Lola II 265
	Capella v. Hirslanden 109	Leander v. Hirsl.	Eiger (v Wattenwyl) / Princess (v. Wattenwyl)
		Gemmi v. Hirslanden	Pilatus v. Aarburg / Sabah

1423. **Young-Brutus,** weiss mit zerrissenem rothem Mantel, gleichmässige, schwarz verbrämte Maske. Bes.: Aug. Lodtmann, Direktor des Gaswerkes, Krems a. D., N.-Oe.

Z.: Frl. Isa von Chinorany, Fünfkirchen.

Gew. 27. Juni 1899 v. *Orion* 680 a. *Lona von Saulgau* 966.

Orion 680	Brutus v. Tobel 308	Rawyl v. Bern 222	Hektor I v. Biel / Scholl's Juno
		Helene v Solothurn, 1261	Neumaier's Hospiz-Jupiter / Flora v. Solothurn, [SHSB 629
	Bella v. Tobel	Barry v. Neckar	Bello / Frikka (Schilling, Kirchheim)
		Mira II	Hektor v. Berg 484 / Mira I (aus Basel)
Lona v. Saulgau 966	Barry-Saulgau II 465	Kean I 207	Tell I / Lea 142
		Ilse 130	Tell I / Sarah, SHSB. 113
	Rhona II v. Winterthur 627	Milan I (früher Amor)	Rawyl v. Basel 221 / Lora
		Rhona-Panaria 289	Neumaier's Mars 215 / Meta I-Frauenfeld

1424. **Young-Lord von Rudolfsheim,** weiss, dunkelrother Mantel mit weissem Fleck oberhalb der Ruthe, schwarz

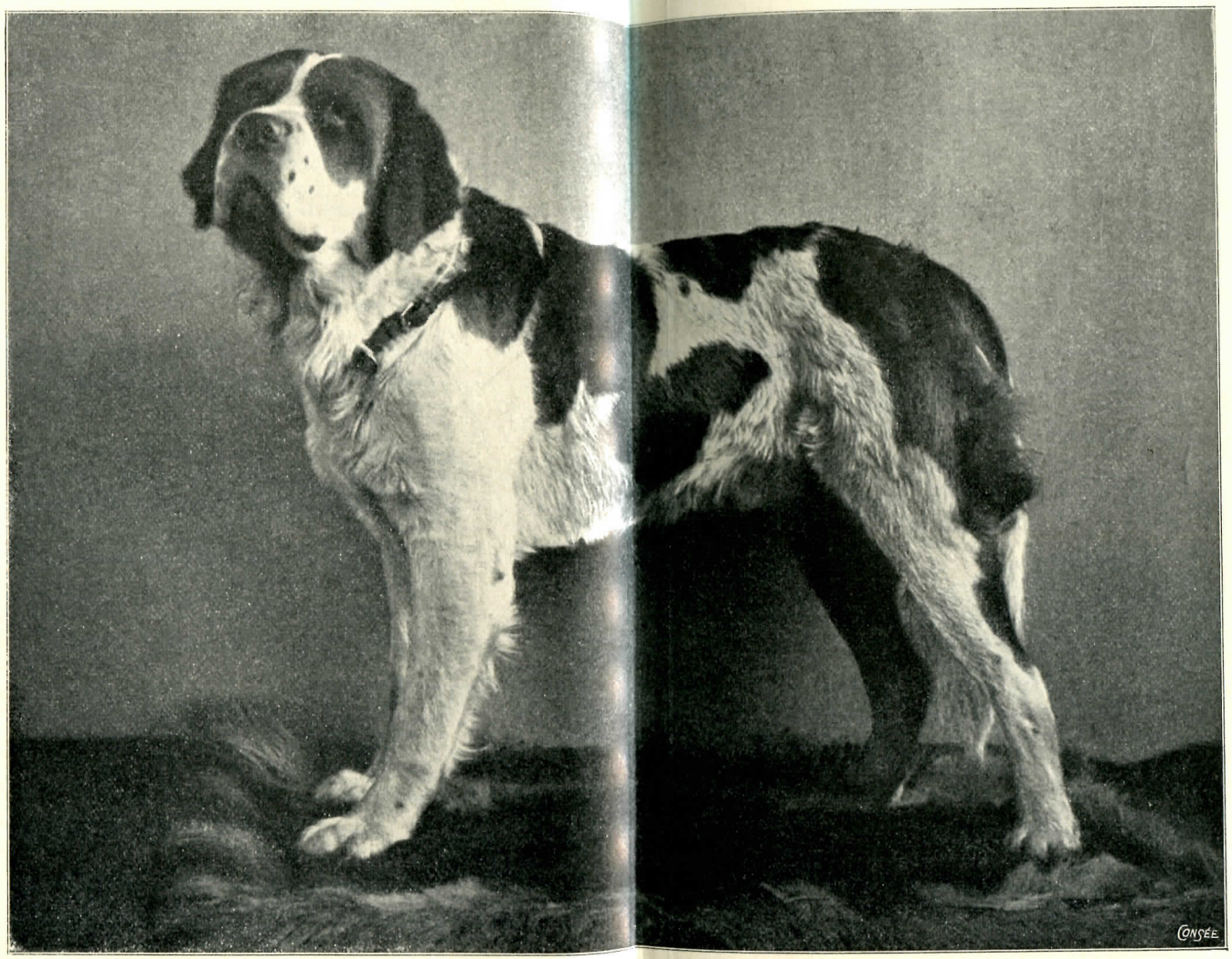

»Wotan II vom Weinhag« 1419. Bes. Frau Hofkapellmeister M. Kähler, Mannheim.

verbrämte Maske und Wolfsklauen. Bes.: Rudolf Seidler, Graz, Steiermark.

Z.: G. Schmidbauer, München.

Gew. 4. August 1900 v. *Munichia-Lord* 842 a. *Munichia-Riva* 982.

Prämiirt: I. Pr. SK, I. Pr. u. EPr OK. u. PK., I. Pr. CK. Graz 02, I. Pr. u. EPr OK., II Pr. SK. Pressburg 02, I. Pr. PK, II. Pr. u. EPr. OK., II Pr. SK. Wien 03.

- Munichia-Lord 842
  - Munichia-Medor 502
    - Rasko v. Rehhag 339
      - Young-Ivo 92
      - Gemma, SHSB. 388
    - Freya v. Burgdorf 120
      - Roland v. Hauenstein
      - Belline [75
  - Munichia-Meta II 615
    - Neumaier's Mars 215
      - Hektor
      - Tamina II
    - Meta v. Stammheim
      - Argos-Excelsior 179
- Munichia-Riva 982
  - Munichia-Medor 502
    - Rasko v. Rehhag 339
      - Young Ivo 92
      - Gemma, SHSB. 388
    - Freya v. Burgdorf 120
      - Roland v. Hauenstein
      - Belline [75
  - Munichia-Arosa 240
    - Czar 195
      - Rawyl v. Basel 221
      - Lora
    - Young-Norma 300
      - Bubat's Bello 180
      - Norma v. Oettenbach, SHSB. 205

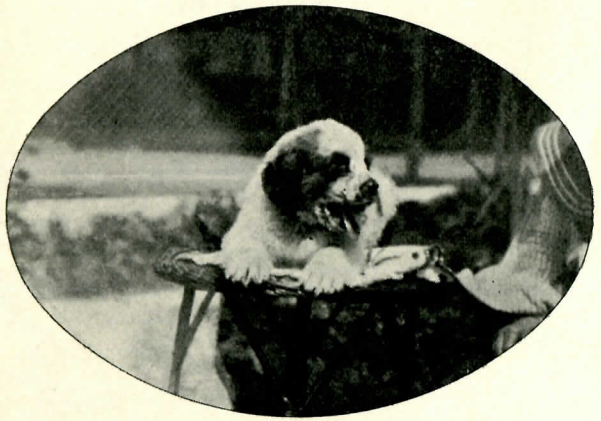

›Lord von Rawyl‹, gew 16. Mai 1904.
Bes. u. Z: E. C. Schaumann, Weidlingau.

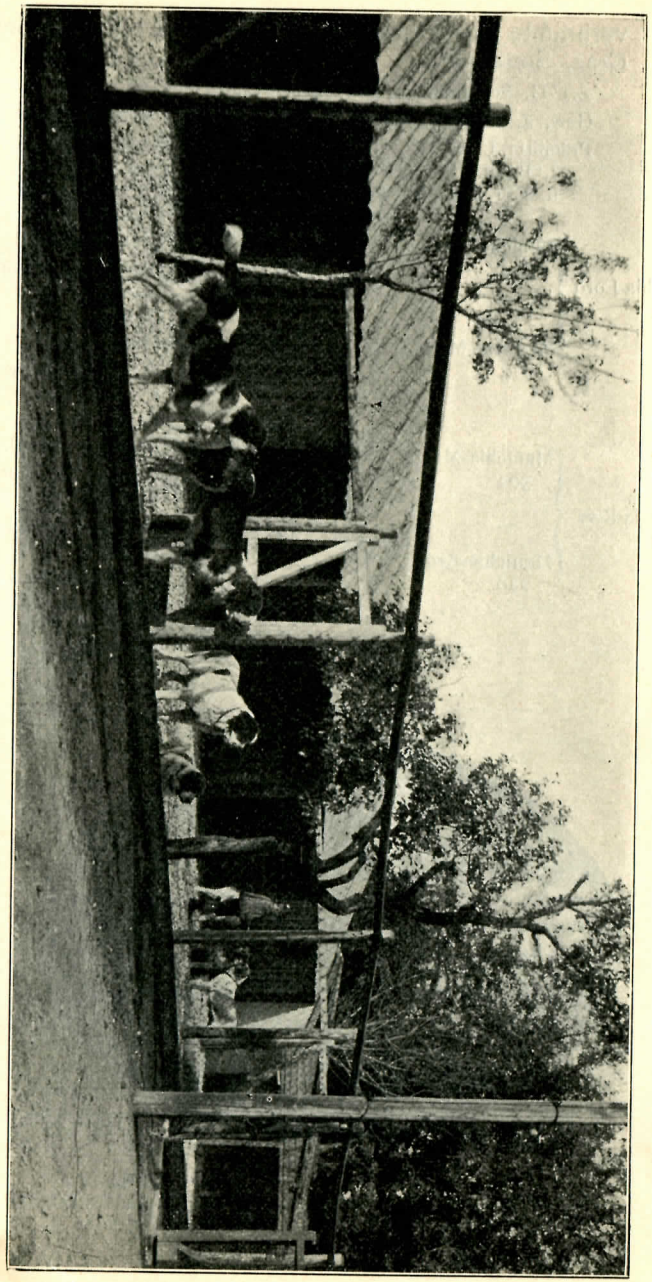

Zwinger Rudolfsheim. Bes.: Rud Seidler, Graz, Strmk.

Langhaarige Hündinnen (1425—1662).

1425. **Aavora von Hirslanden,** weiss mit rothen Platten. Bes.: E. Joerin-Gerber, Zürich, Château de l'Erémitage.

Z.: Derselbe.

Gew. 15. August 1900 v. *Apollo III von Hirslanden* 1211 a. *Apollonia III von Hirslanden* 1432.

Apollo III von Hirslanden 1211	Barry Fischenthal 1231	Wächters Barry	Rüde d. Fürst. Cardath, Zürich II
			Hündin des Neumann, Zürich III
		Berna v. Küssnacht, SHSB. 814	Neumaiers Porthos
			Flora v. Küssnacht, SHSB. 574
	Belline-St Leonhard	Neumaiers Mars 215	Hector
			Tamina II
		Bellona-St Leonhard, SHSB. 1473	Pluto-Jupiter 355
			Rosa-St. Leonhard, SHSB. 818
Apollonia III v. Hirsland. 1432	Champion Daniel v. Hirsland 314	Rhyn I v. Gundelding. 78	Gorm, SHSB. 361
			Blanka
		Flora v. Basel 382	Montblanc, SHSB. 403
			Eveline 114
	Apollonia II v. Hirslanden 708	Joggi v. Biel	Barry v. Nidau 189
			Freya
		Nora v. Zollikon	Barry (König)
			Belline

1426. **Adaline von Hirslanden,** weiss mit rothen Platten. Bes.: E. Joerin-Gerber, Zürich, Château de l'Erémitage.

Z.: G. Kohler, Basel.

Gew. 24. Dezember 1899 v. *Wendolin von Gundeldingen* a. *Wally von Gundeldingen.*

Wendolin von Gundeldingen	Gletscher von Gundeldingen	Sebastian v. Gundeldingen 81	Rhyn I v. Gundeld. 78
			Bella (Sigrist)
		Flora v. Hauenstein 121	Krupp's Hektor 29
			Juno v. Biel 136
	Bella-Blanca von Gundeldingen	Türk v. Hospiz	
		Blanka v. Gundelding. SHSB. 1274	Deppelers Barry
			Firmans Belline
Wally von Gundeldingen	Jupiter v. Soloth, SHSB. 1241	Neumaiers Hospiz-Jupiter	Pluto II (v Hospiz)
			Berna (v. Hospiz)
		Flora v. Solothurn, SHSB. 629	Herkules, SHSB. 197
			Belline (d. Brunner-Subiger ?)
	Flora v. Aadorf	Prinz	Kean I 207
			Wally I
		Donna	Gallus-Jupiter, SHSB. Grimsel

[872

1096. **Champion Adda-Urach-Plankstadt,** weiss mit rothen Platten, egale schwarze Maske. Bes.: Robert Kempel, Urach i. Wttbg.; jetzt **Professor Treiber, Plankstadt.**

Z.: Fabrikant Robert Kempel, Urach, Wttbg.

Gew. 7. November 1901 v. *Tell-Urach* 1390 a. *Gemma-Urach* 1129.

Prämiirt: I. Pr. NK. u. JK. u. EPr. f. beste langh. Hündin der Ausst. Heidelberg 01, I Pr. OK., Sieg.-Med. d. St. B. Kl., S. i. M., Würzburg 02, II. Pr. Gr. KonkK, I. Pr. OK. Mannheim 03, I. Pr. OK. und SK. Neustadt a. d. H. 03, I. Pr. OK. u. SK. Mannheim 04.

- Tell-Urach 1390
  - Champion Athos v. Biel 441
    - Rawyl v. Bern 222
      - Hector I v. Biel
      - Scholls Juno
    - Arms Bella
      - Türk v. Enggistein, SHSB. 177
      - Bernhards Vineta
  - Rosetta 629
    - Djel 24
      - Gorm, SHSB. 361
      - Bella v. Gundelding. 101
    - Frikka II
      - Grossglockner 201
      - Frikka-Lola
- Gemma-Urach 1129
  - Barry Cannstatt III 305
    - Pluto v. Buochs, SHSB 559
      - Pluto v. Arth 58
      - Steiners Bella
    - Bella v. Kandern 359
      - Königs Barry
      - Neumaiers Miss
  - Flora v. Basel 382
    - Montblanc, SHSB. 403
      - Bayard, SHSB. 204
      - Berna
    - Eveline 114
      - Ivo 35
      - Cora, SHSB. 96

1427. **Aëro-Munichia-Abbes,** weiss mit rothen Platten. Bes.: Hans Kleinschrodt, Stellingen, Post Hamburg.

Z.: G. Schmidbauer, München.

Gew. 4. August 1900 v. *Mun.-Lord-Uracia* 832 a. *Mun.-Riva* 982

- Munich.-Lord-Uracia 842
  - Munichia-Medor 502
    - Rasko v. Rehhag 339
      - Young-Ivo 92
      - Gemma, SHSB. 388
    - Freya v. Burgdorf 120
      - Roland v. Hauensein
      - Belline [75
  - Munichia-Meta II 615
    - Neumaiers Mars 215
      - Hector
      - Tamina II
    - Meta v. Stammheim
      - Argos-Excelsior 178
- Munichia-Riva 982
  - Munichia-Medor 502
    - Rasko v. Rehhag 339
      - Young-Ivo 92
      - Gemma, SHSB. 388
    - Freya v. Burgdorf 120
      - Roland v. Hauenstein
      - Belline [75
  - Munichia-Arosa 240
    - Czar 95
      - Rawyl v. Basel 221
      - Lora
    - Young-Norma 300
      - Bubats Bello 180
      - Norma v. Oettenbach, SHSB. 205

1428. **Alma von der Leine,** weiss mit gelben Platten, egale Maske. Bes.: Jacob Essig, Hannover, Fernroderstr. 3.

Z.: F. Wilh. Zincke, Bäckermeister, Leipzig, Burgstrasse 15.

Gew. 1. November 1898 v. *Pascha von der Leine* 1356 a. *Berna.*

Prämiirt: II Pr. OK. u. III. Pr. NK. Braunschweig 00.

- Pascha von der Leine 1356
  - Blitz-Hannover 471
    - Kean I 207
      - Tell I
      - Lea 142
    - Berna (v. Hospiz)
  - Alma v. Solothurn 540
    - Rawyl v. Bern 222
      - Hector I v. Biel
      - Scholls Juno
    - Helene v. Solothurn 1130
      - Neum. Hospiz-Jupiter
      - Flora v. Solothurn, SHSB. 629
- Berna
  - Barry-Glockner 451
    - Grossglockner 201
      - Tell I
      - Lea 142
    - Elisabeth 253
      - Marloe's Ben
      - Toska
  - Mapha-Illa 410
    - Munichia-Barry-Frauenfeld 213
      - Barry (v. Hospiz) des Grimm, z. Fass, Wyl
      - Meta I-Frauenfeld
    - Jura 134
      - Munichia-Barry 49
      - Munichia-Troja 146

1429. **Alma-Margothof,** weiss mit rothem Mantel, schwarz verbrämte Maske. Bes.: J. Dettmann, Johannisburg, Ostpr.

Z.: O. M. Siebert, Weinböhla.

Gew. 23. November 1900 v *Wotan-Margothof*, DHSB. 325 A, a. *Priska-Margothof.*

- Wotan-Margothof, DHSB 325A
  - Harald-Grossglockner 483
    - Grossglockner 201
      - Tell I
      - Lea 142
    - Nora III (Nickaus)
      - Toronne
      - Nora II
  - Ilse v. Oerlikon 397
    - Prinz-Augustus
      - Orsino 216
      - Carmen, SHSB. 875
    - Maienhofers Donna
      - Künzli's Jupiter
      - Güttingers Grimsel
- Priska-Margothof
  - Rawyl-Margothof
    - Kean I 207
      - Tell I
      - Lea 142
    - Ilse 130
      - Tell I
      - Sarah, SHSB. 113
  - Thiela-Margothof
    - Grossglockner 201
      - Tell I
      - Lea 142
    - Lady 274
      - Treu
      - Young-Berna

1430. **Amra von der Mühle,** weiss mit rothen Platten. Bes.: Fr. Souquet, Stolberg (Rheinland), jetzt: **J. Reiss, Bruck.**

Z : Fr. Souquet, Stolberg, Rheinland.

Gew. 20. Januar 1902 v. *Barry-Voigtsberg (jetzt Barry-Euskirchen)* DHSB. 314 A, a. *Wodans Pierette von der Mühle* 1655

- Barry-Voigtsb. (jetzt Barry-Euskirchen) DHSB. 314 A
  - Champion Barry-Saulgau II 465
    - Kean I 207
      - Tell I
      - Lea 142
    - Ilse 130
      - Tell I
      - Sarah, SHSB. 113
  - Olga v Züllichau 622
    - Barry-Panaria 185
      - Pluto-Novus
      - Judith
    - Young-Norma 300
      - Bubats Bello 180
      - Norma v. Oettenbach, SHSB. 205
- Wodans Pierette von der Mühle 1655
  - Wodan von Schwabing 701
    - Pluto v. Rottach
      - Djel 24
      - Minka
    - Flora
      - Munichia-Barry-Werra [Frauenf 213
  - Portha 1608
    - Mun.-Barry-Frauenfeld 213
      - Barry v Hospiz
      - Meta I Frauenfeld
    - Queen-Viktoria 156
      - Munichia-Barry 49
      - Furka v München 254

1431. **Amra von Rübezahl,** weiss mit grossen rothen Platten, egale schwarze Verbrämung. Bes.: Hotelbesitzer Joseph Zischka, Marienbad, Böhmen.

Z.: Carl Loepthien, Urach, Wttbg.

Gew. 30. September 1902 v. *Leo von Biel* 1313 a. *Hero von Bruck* 938

- Leo v. Biel 1313
  - Champion Bob III v. Biel 812
    - Champion Athos v. Biel 441
      - Rawyl v. Bern 222
      - Arms Bella
    - Arms Bella
      - Türk v. Enggistein, SHSB. 177
      - Bernhards Vineta
  - Ella v. Biel
    - Champion Athos v. Biel 441
      - Rawyl v. Bern 222
      - Arms Bella
    - Briska II v. Lausanne
      - Rawyl v. Bern 222
      - Briska I (Müllers)
- Hero v. Bruck 938
  - Leon I v. Biel 492
    - Rawyl v. Bern 222
      - Hector I v. Biel
      - Scholls Juno
    - Lyonne
      - Hector I v. Biel
      - Finette
  - Frikka v. Bruck 574
    - Mun.-Barry-Frauenfeld 213
      - Barry v. Hospiz
      - Meta I-Frauenfeld
    - Munichia-Isar I 278
      - Herakles 31
      - Queen 287

1432. **Apollonia III von Hirslanden,** weiss mit rothen Platten. Bes.: Gg. von Haas, Ltnt. i. 15. Hus.-Reg., Schloss Mostau b. Eger, Böhm.

Z.: E Joerin-Gerber, Zürich, Château de l'Erémitage.

Gew. 1. Februar 1899 v. *Champ. Daniel von Hirslanden* 314 a. *Apollonia II von Hirslanden* 798.

Prämiirt: 1. Pr. OK. u. PK., EPr., gold. Kennel-Club-Med. Verona 00.

- Champ Daniel v. Hirsland. 314
  - Rhyn I v. Gundeldingen 78
    - Gorm, SHSB. 361
      - Barry-Deppeler
      - Gemmi-Deppeler
    - Blanka
      - Barry Deppeler
      - Minders Sense
  - Flora v. Basel 382
    - Montblanc, SHSB. 403
      - Bayard, SHSB 204
      - Berna
    - Eveline 114
      - Ivo 35
      - Cora, SHSB. 96
- Apollonia II v. Hirsland. 798
  - Joggi v. Biel
    - Barry v. Nidau 189
      - Hector I v. Biel
      - Scholls Juno
    - Freya
  - Nora v. Zollikon
    - Barry (König)
      - Mönch v. Bern
      - Bernice v. Bern
    - Belline

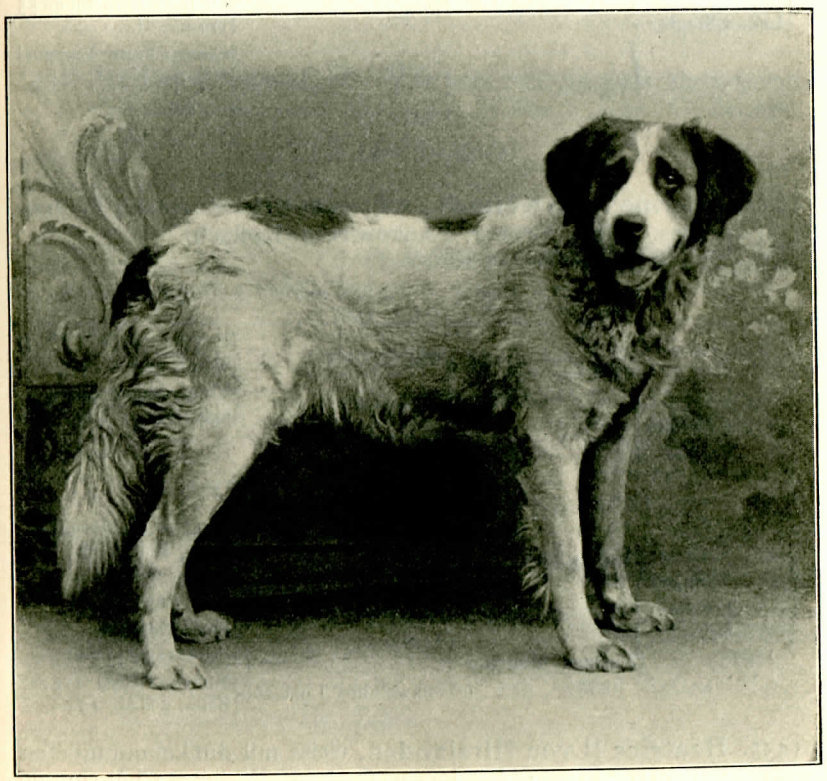

»Bärbl von Rhüden« 1433 Bes.: H. Steinhoff, Berlin S. 59.

1433. **Bärbl von Rhüden,** weiss mit rothgelben Platten, egale Maske, leichte Verbrämung. Bes.: H. Steinhoff, Oberfeuerwerker d. L., Berlin S. 59, Kottbuser Damm 88, II.

Z.: J. Hahn, kgl. Sekretär, Steglitz.

Gew. 2. September 1898 v. *Barry vom Flöhathal* 787 a. *Leda von Steglitz.*

Prämiirt: HLE NK. Berlin Friedenau 01.

- Barry von Flöhathal 787
  - Wodan
    - Emin-Pascha 475
      - Djel 24
      - Gwendoline
    - Prinzess Minka
      - Porthos-Belisar 65
      - Dora 111
  - Berna
    - Othello 56
      - Young-Medor 238
      - Isis 129
    - Parma
      - Bruno v. Biel 187
      - Leda v. Solothurn
- Leda v. Steglitz
  - Rasko von Küssnacht 79
    - Neumaier's Hospiz-Jupiter
      - Pluto II (v Hospiz)
      - Berna (v. Hospiz)
    - Flora
      - Orsino v Hirslanden 55
      - Bernice II
  - Vignora
    - Sultan V 80
      - Champ. Victor Emanuel
      - Wanda
    - Sabah 162
      - Apollo I 2
      - Bernice 106

(Abbildung Seite 339.)

1434. **Barrine von Köflach,** weiss mit grossen rothen Platten. Bes.: Hans Grüber, Lankowitz b. Köflach.

Z: Anton Tunner, Köflach.

Gew. 14. Juni 1899 v *Barry von Köflach* a. *Hero von Köflach (fr. Ida von Neu-Wittelsbach)* 1507

- Barry v. Köflach
  - Trouveur 232
    - Belisar 16
      - Porthos (v. Cant. Proz)
      - Sabah 162
    - Queen 287
      - Young-Barry 235
      - Schweinlins Lola 266
  - Bella
    - Don Cesar
    - Blanka
- Hero v. Köflach (fr. Ida v. Neu-Wittelsbach) 1507
  - Young-Medor 238
    - Medor I
      - King of Ashford
      - Bella, SHSB. 194
    - Silva-Plavia 290
      - Young-Barry 235
      - Schweinlins Lola 266
  - Furka v. München 254
    - Apollo
      - Barry Deppeler
      - Prinzess-Deppeler
    - Schweinlins Lola 266
      - Mönch, SHSB. 174
      - Bella, SHSB. 194

1435. **Beatrice II von Hirslanden,** weiss mit dunkelumrandeten Platten. Bes.: E Joerin-Gerber, Zürich, Château de l'Erémitage.

Z: Derselbe.

Gew. 20. August 1900 v. *Champ. Daniel von Hirslanden* 314 a. *Leda II von Hirslanden* 753.

- Champ. Daniel v. Hirslanden 314
  - Rhyn I v. Gundeldingen 78
    - Gorm, SHSB. 361
      - Barry-Deppeler
      - Gemmi Deppeler
    - Blanka
      - Barry-Deppeler
      - Minders Sense
  - Flora v. Basel 382
    - Montblanc, SHSB. 403
      - Bayard, SHSB. 204
      - Berna
    - Eveline 114
      - Ivo 35
      - Cora, SHSB. 96
- Leda II v. Hirslanden 753
  - Mentor v. Hirsland. 47
    - Pluto v. Arth 58
      - Pluto (Hospiz) 57
      - Steiners Bella
    - Hero v. Hirslanden 262
      - Young-Barry 235
      - Lola II 265
  - Bellona III v Hirslanden
    - Uranus v. Hirsland 85
      - Jupiter v Hirslanden
      - Lola v. Hirslanden
    - Bella II v Hirsl. 385
      - Mentor v. Hirsl. 47
      - Bernice v. Hirslanden

1436. **Bella-Borussia,** † weiss mit rothbraunem zerrissenem Mantel, schwarz verbrämt. Bes: Jean Guilletmot, Berlin NO., Friedenstrasse 3.

Z.: Busse, Berlin.

Gew. 11. September 1901 v. *Mentor* a. *Cora.*

- Mentor
  - Tell v. Barmen 695
    - Young-Pluto v. Arth 33
      - Pluto v. Arth 58
      - Berna v. Lempenmatt 100
    - Gemmi v. Arth
  - Belline
    - Nickau's Wotan
      - Young Pluto v. Arth 33
      - Gemmi v. Arth
    - Bella III v. Stuttgart 714
      - Hektor v Berg 484
      - Juno v. Berg 403
- Cora
  - Aegir-Helvetia 774
    - Sam, SHSB. 784
      - Jupiter 34
      - Luna 140
    - Vera II, SHSB. 868
      - Kean I 207
      - Vera I
  - Dido-Helvetia
    - Berno (Haase)
      - Rawyl v. Bern 222
      - Firmanns Belline
    - Eveline v. Hirsl. 566
      - Mentor v. Hirslanden 47
      - Capella III v. Hirsland.

Bella von Gundeldingen 101, weiss mit rothen Platten. Bes.: G. Kohler-Grütter, Basel.

Z.: Derselbe.

Gew. im Mai 1891 v. *Türk von Enggistein,* SHSB. 177, a. *Blanka.*

Prämiirt: III. Pr. OK., II. Pr. NK. München 04.

- **Türk von Enggistein, SHSB. 177**
  - **Türk 83**
    - **Boss' Sultan I**
      - **Schamyl**
      - **Hündin aus Schumachers Zucht**
    - **Schumacher'sche Hündin**
  - **Flora, SHSB. 10**
    - **Barry**
      - **Lula**
      - **Diana-B.**
    - **Barry-A.**
    - **Diana-A.**
- **Blanka**
  - **Barry-Deppeler**
    - **Barry** (des Egger-Fruttigen, Kandersteg)
    - **Tyras**
      - **Rhyn** (sogen. Rigisberger Schäferhund)
  - **Minders Sense**
    - **Barry-Deppeler**
      - **Barry** (des Egger-Fruttigen, Kandersteg)
      - **Tyras**
    - **Minders Belline**
      - **Sirius**
      - **Rhyn**

1437. **Bella-Lichterfelde,** weiss mit rothen, schwarz gerandeten Platten. Bes.: Hans Wöllmer, Gr.-Lichterfelde b. Berlin.

Z.: A. Frentzel, Friedrichshagen b. Berlin.

Gew. 10. Mai 1900 v. *Aegir-Helvetia* 774 a. *Eveline von Hirslanden* 566.

- Aegir Helvetia 774
  - Sam, SHSB. 784
    - Jupiter 34
      - Pluto (v. Hospiz) 57
      - Lea 142
    - Luna 140
      - Bernhard 18
      - Sappho, SHSB. 807
  - Vera II, SHSB. 868
    - Kean I 207
      - Tell I
      - Lea 142
    - Vera I
      - Barry le vieux, SHSB. Pallas 155 [104
- Eveline von Hirslanden 566
  - Mentor v. Hirsland. 47
    - Pluto v. Arth 58
      - Pluto (v. Hospiz) 57
      - Bella
    - Hero v. Hirslanden 262
      - Young-Barry 235
      - Lola II 265
  - Capella III v. Hirslanden
    - Jupiter v. Hirslanden
      - Pilatus
      - Gemmi v. Hirslanden
    - Capella v. Hirsl. 109
      - Leander v. Hirslanden
      - Gemmi v. Hirslanden

1438. **Bella vom Memmingen,** weiss mit rothgelber Platte, einseitige Maske. Bes.: Georg Westermayer, Memmingen.

Z.: Derselbe.

Gew. 25. Mai 1900 v. *Bayard von Bruck (jetzt Champ Barry von Gundeldingen)* 809 a. *Marry*

Prämiirt: I. Pr. Schau Ulm 01, Ic. Pr. OK, je II. Pr. NK. u. EK. Frankfurt a. M. (Winter) 02, I. Pr. u. EPr. OK., I. Pr. SK. Augsburg 02, Res.-Pr. OK. München 02.

- Bayard v. Bruck (jetzt: Champ. Barry von Gundeldingen) 809
  - Munichia-Medor 502
    - Rasko v. Rehhag 339
      - Young-Ivo 92
      - Gemma, SHSB. 388
    - Freya v. Burgdorf 120
      - Roland v. Hauenstein
      - Belline [75
  - Frikka v. Bruck 574
    - Munichia-Barry-Frauenfeld 213
      - Barry (v. Hospiz) des Grimm, z. Fass, Wyl
      - Meta I-Frauenfeld
    - Munichia Isar I 278
      - Herakles 31
      - Queen 287
- Marry
  - Munichia-Montblanc 52
    - Cäsar v. Olten 22
      - Jupiter 34
      - Nora v. Olten 151
    - Munichia-Troja 146
      - Krupps Hektor 29
      - Queen 287
  - Bella von Frickenhausen
    - Weimars Barry
      - Munichia-Barry 49
      - WaldenmaiersBella 640
    - Weimars Bella
      - Munichia-Barry 49
      - WaldenmaiersBella 640

1439. **Bella von Misburg,** weiss mit rothen Platten, schwarz verbrämte Maske. Bes.: Direktor M. Kuhlemann, Misburg, Hannover.

Z.: Carl Loepthien, Urach, Wttbg.

Gew. 3. Juli 1900 v. *Tell-Urach* 1390 a. *Troja-Uracia* 1641.

- Tell Urach 1390
  - Champion Athos v. Biel 441
    - Rawyl v. Bern 222
      - Hector I v. Biel
      - Scholls Juno
    - Arms Bella
      - Türk v. Enggistein, SHSB. 177
      - Bernhards Vineta
  - Rosetta-Urach 629
    - Djel 24
      - Gorm, SHSB. 361
      - Bella v. Gundelding. 101
    - Frikka II
      - Grossglockner 201
      - Frikka Lola
- Troja-Uracia 1641
  - Bob III v. Biel 812
    - Champ. Athos v. Biel 441
      - Rawyl v. Bern 222
      - Arms Bella
    - Arms Bella
      - Türk v. Enggistein, SHSH. 177
      - Bernhards Vineta
  - Holda v. St. Gallen 743
    - Sam, SHSB. 784
      - Jupiter 34
      - Luna 140
    - Vera II, SHSB. 869
      - Kean I 207
      - Vera I

1440. **Bella von Podlassen,** weiss mit rothen Platten, schwarz verbrämte Maske. Bes.: August Sabinsky, Adl. Kessel, Kr. Johannisburg, Ostpr.

Z.: Frau Lita Mischel, Podlassen b. Gr.-Bartelsdorf, Ostpr.

Gew. 1. April 1902 v *Barry-Bob von Bielefeld* 1225 a. *Schurzl-Purzl von der Wolfsburg* 1628.

- Barry-Bob v. Bielefeld 1225
  - Champion Bob III v. Biel 812
    - Champ. Athos v. Biel 441
      - Rawyl v. Bern 222
      - Arms Bella
    - Arms Bella
      - Türk v. Enggistein, SHSB. 177
      - Bernhards Vineta
  - Belline v. Lausanne 1111
    - Rhyn II v. Lausanne
      - Rhyn I v. Gundeldingen
      - Rilla v. Basel [78
    - Bella v. Lausanne (v. Cantine Proz)
- Schurzl-Purzl v. d. Wolfsburg 1628
  - Landgraf Barry 491
    - Burgers Marko
      - Gessler (aus Basel imp.)
      - Bella (aus Zürich imp.)
    - Gürtelers Flora
      - Barry-Monachia
      - Flora I
  - Flora (Gutsche, Züllichau)
    - Burgers Prinz
    - Burgers Flora

1441. **Bella von Roda,** weiss mit rothen Platten Bes.: Pastor Weber, Branderoda b. Mücheln, Bez. Halle.

Z.: Insp. Möller, Berka v. H. b. Mihla-Eisenach.

Gew. 26. Februar 1898 v. *Munichia-Montblanc* 52 a. *Hero III von Hirslanden* 582.

- Munichia-Montblanc 52
  - Caesar v. Olten 22
    - Jupiter 34
      - Pluto (Hospiz) 57
      - Lea 142
    - Nora v. Olten 151
      - Dürs Barry v. Olten
      - Ida v Olten 135
  - Munich.-Troja 146
    - Krupps Hector 29
      - Ivo 35
      - Belline 548
    - Queen 287
      - Young-Barry 235
      - Schweinlins Lola 266
- Hero III von Hirslanden 582
  - Leo v. Hirslanden 209
    - Rawyl v. Basel 221
      - Guido (Knechtenhofer)
      - Wanda I (Müller, Thun)
    - Zarin, SHSB. 376
      - Heros
      - Belline v. Olten 105
  - Juno v. Hirslanden 126
    - Leander v. Hirslanden
      - Eiger (v. Wattenwyl)
      - Prinzess (v. Wattenwyl)
    - Hero v Hirsland. 262
      - Young-Barry 235
      - Lola II 265

1442. **Bella von Solothurn,** weiss mit rothen Platten, gleichmässige, schwarz verbrämte Maske. Bes.: Josef Reith, Linz a. D., Marktplatz 17.

Z: F. Bartlomé, Solothurn.

Gew. 26. April 1899 v. *Champ. Prinz von Solothurn* 1084 a. *Sarah von Solothurn.*

Prämiirt: II. Pr. OK. Prag 01.

- Champ. Prinz v. Solothurn 1084
  - Rhyn II von Lausanne
    - Rhyn I v. Gundelding. 78
      - Gorm, SHSB. 361
      - Blanka
    - Rilla v. Basel
      - Saturn
      - Bianka v. Luzern
  - Bella v. Lausanne (v Cantine Proz)
- Sarah von Solothurn
  - Rawyl v. Bern 222
    - Hector I v. Biel
      - King of Ashford
      - Wanda II (Sigrist)
    - Scholls Juno
      - Guido (Knechtenhofer)
      - Wanda I (Müller, Thun)
  - Helene v. Soloth. 1130
    - Neumaier's Hospiz-Jupiter
      - Pluto II (v. Hospiz)
      - Berna (v. Hospiz)
    - Flora v. Solothurn, SHSB. 629
      - Herkules, SHSB 197
      - Belline (des Brunner-Subiger?)

1443. **Belline-Tübingen,** weiss mit rothen Platten und schwarzer Maske. Bes.: Fr. Schäfer, Möbelfabrik, Tübingen.

Z.: Derselbe.

Gew 16. Mai 1900 v. *Barry-Saulgau II* 465 a. *Minka-Göppingen* 1174.

- Barry Saulgau II 465
  - Kean I 207
    - Tell I
      - Türk 83
      - Flora, SHSB. 10
    - Lea 142
      - Apollo I 2
      - Bernice 106
  - Ilse 130
    - Tell I
      - Türk 83
      - Flora, SHSB. 10
    - Sarah, SHSB. 113
      - Barry
      - Belline
- Minka-Göppingen 1174
  - Tristan-Göppingen 883
    - Toronne
      - Hospiz-Jupiter
      - Lola II 265
    - Nickau's Nora II
      - Barry (Thürstein, Basel)
      - Nora I
  - Belline-Göppingen 718
    - Condor verus, SHSB. 835
      - Ekkehard, SHSB 834
      - Dido I, SHSB. 105
    - Maienhofer's Donna
      - Jupiter 34
      - Güttinger's Grimsel

1444. **Bellona von Niederspaar (früher vom Allgäu),** weiss mit rothen Platten. Bes.: Otto Bonitz, Niederspaar a. E.

Z.: Lehrer Beck, Reichertshausen.

Gew. 14. September 1898 v. *Champ. Hektor von Berg* 484 a. *Flora von Stuttgart.*

Prämiirt: I. Pr. u. EPr. OK. Augsburg 00, HLE. OK. München 02.

Champ Hektor v. Berg 484	Tristan 883	Toronne, DHSB. 1352	Hospiz-Jupiter
			Lola II 265
		Nickau's Nora II	Barry (Thürstein, Basel)
			Nickau's Nora I
	Isolde	Toronne, DHSB. 1352	Hospiz-Jupiter
			Lola II 265
		Nickau's Nora II	Barry (Thürstein, Basel)
			Nickau's Nora I
Flora v. Stuttgart	Stivo 230	Priest 218	Siegenthaler's Barry
			Belline 107
		Gemmi v. Tirol 260	Belisar 16
			Silva-Mehlem 291
	Ghita 389	Djel 24	Gorm, SHSB. 361
			Bella v. Gundeld. 101
		Frikka-Lola	Grossglockner 201
			Countess II

1445. **Berna von Biel,** weiss mit orange Platten, schwarz verbrämte Maske. Bes.: Carl Fritscher, Wien XVIII, Martinsstrasse 52.

Z.: Major Fritz Bloesch, Biel, Schweiz.

Gew. 15. April 1900 v. *Champ Bob III von Biel* 812 a. *Silva von Biel.*

Champ. Bob III v. Biel 812	Champ. Athos v. Biel 441	Hektor I v. Biel	King of Ashford
			Wanda II (Sigrist)
		Scholl's Juno	Rigi(d Bernhard, Worb)
			Bellone (Sièche)
	Arm's Bella	Türk v. Enggistein, SHSB. 177	Türk 83
			Flora, SHSB. 10
		Bernhard's Vineta	Max v. Richingen
			Lola-Altels, SHSB. 190
Silva v. Biel	Rhyn II v. Lausanne	Rhyn I v. Gundeldingen 78	Gorm 361
			Blanka
		Rilla v. Basel	Saturn
			Bianca v. Luzern
	Bella v. Lausanne (v. Cantine Proz)		

1446. **Berna von Hohen-Sprenz,** weiss mit dunkelrothen Platten und egaler tiefschwarzer Maske. Bes.: Ernst Bleeck, Hohen-Sprenz, Mecklbg.

Z.: Georg Hallier, Hohen-Sprenz, Mecklbg

Gew. 21. Januar 1899 v. *Champ. Kurwenal vom Weinhag* 496 a. *Minka von Hohen-Sprenz* 975.

Prämiirt: III. Pr. NK. Hamburg 03.

Champ. Kurwenal v. Weinhag 496	Mun.-Montblanc 52	Cäsar v. Olten 22	Jupiter 34
			Nora v. Olten 151
		Mun.-Troja 146	Krupp's 29
			Queen 287
	Hera Asciburgia 579	Mun-Barry-Frauenfeld 213	Barry (v. Hospiz) des Grimm, z. Fass, Wyl
			Meta I Frauenfeld
		Mun.-Isar I 278	Herakles 31
			Queen 287
Minka v. Hohen Sprenz 975	Pascha v. Burgstädt 507	Olaf 217	Orsino 216
			Wally
		Ilka	Kean I 207
			Favorita, SHSB. 876
	Hero v. Burgstädt 581	Othello 56	Young-Medor 238
			Isis 129
		Lola	Young Medor 238
			Furka v. München 254

1447. **Berna-Leibbrandt,** weiss mit rothem Mantel, egale schwarz verbrämte Maske. Bes.: Friedrich Leibbrandt, München, Friedrichstrasse 1.

Z.: Otto Graupner, München.

Gew. 7. Juli 1899 v. *Mun.-Medor* 502 a. *Lotte von Bruck* 603.

Prämiirt: I. Pr. u. EPr. OK., I. Pr. NK. u. EK. Frankfurt a. M. 03, II. Pr. OK. München 04.

Mun.-Medor 502	Rasko v. Rehhag 339	Young-Ivo 92	Ivo 35
			Barrine
		Gemma, SHSB. 388	Herkules, SHSB. 197
			Gemmi (Schumacher sche Zucht)
	Freya v. Burgdorf 120	Roland v. Hauenstein 75	Krupp's Hektor 29
			Juno v. Biel 136
		Belline	Hektor
			Berna
Lotte v. Bruck 603	Mun.-Montblanc 52	Caesar v. Olten 22	Jupiter 34
			Isar 151
		Mun.-Troja 146	Krupp's Hekter 29
			Queen 287
	Frikka v. Bruck 574	Mun-Barry-Frauenfeld 213	Barry (v. Hospiz) des Grimm, z Fass, Wyl
			Meta I-Frauenfeld
		Mun. Isar I 278	Herakles 31
			Queen 287

1448. **Berna von Misburg,** weiss mit rothen Platten, schwarze Maske. Bes.: M. Kuhlemann, Fabrikdirektor, Misburg b. Hannover, jetzt: **Fr. Grimm, Hannover, Grünstr. 2.**

Z.: Dr. Künzli, St Gallen, Schweiz.

Gew. 17. August 00 v. *Prim*, SHSB. 796, a. *Vera III.*

- Vera III
  - Prim, SHSB. 796
    - Kean II 208
      - Kean I 207
        - Tell I
        - Lea 142
      - Vera I
        - Barry le vieux, SHSB. 104
        - Pallas II (v. Hospis) 97
    - Gudrun, SHSB. 808
      - Gallus-Jupiter, SHSB. 782
        - Pluto (Hospiz) 57
        - Lea 142
      - Luna 140
        - Bernhard 18
        - Sappho
  - Sam, SHSB. 784
    - Gallus Jupiter, SHSB. 782
      - Pluto (Hospiz) 57
      - Lea 142
    - Luna 140
      - Bernhard 18
      - Sappho
  - Vera II, SHSB. 868
    - Kean I 207
      - Tell I
      - Lea 142
    - Vera I
      - Barry le vieux, SHSB. 104
      - Pallas II (v. Hospiz) 155

1449. **Blanca von Fürstenfeld,** weiss mit gelben Platten, schwarz verbrämte Maske. Bes.: Josef Reith, Linz a. D., Marktplatz 17.

Z.: Josef Reiss, Bruck b. München.

Gew. 24. Juni 1902 v. *Frank's Barry* a. *Norma von Fürstenfeld* 1602.

- Norma v. Fürstenfeld 1602
  - Frank's Barry
    - Rolf-Dallmer 691
      - Munichia Barry-Frauenfeld 213
        - Barry (v. Hospiz) des Grimm, z. Fass, Wyl
        - Meta I-Frauenfeld
      - Dora 111
        - Belisar 16
        - Silva-Mehlem 291
    - Blanka v Hainstadt 560
      - Rigi v Arth 72
        - Pluto v. Arth 58
        - Steiner's Bella
      - Blanka I
        - Divico
        - Blanka-Kynos
  - Bohemia 721
    - Gambetta I 478
      - Milan I, SHSB. 602
        - Rawyl v. Basel 221
        - Lora
      - Rhona-Panaria 289
        - Neumaier's Mars 215
        - Meta I-Frauenfeld
    - Sabah v. München 165
      - Othello 56
        - Young-Medor 238
        - Isis 129
      - Mun.-Barry 49 [640
        - Waldenmaier's Bella-

1450. **Blanka vom Kronenthal,** weiss mit gestromten Platten. Bes.: Ernst Fandré, Berlin W., Kronenstrasse 33.

Z.: Derselbe.

Gew. 24. Dezember 1900 v. *Nergall II von Wallisfurth* a. *Irma von Kronenthal* 1517.

Prämiirt: HLE. OK. und JK. Berlin-Friedenau 01, II. Pr. OK., I. Pr. JK. u. ZK. Berlin (Winter) 02, I. Pr. OK., BK., ZK., EPr. d. St. B. Kl., S. i. M., Stralsund 02, III. Pr. OK., I. Pr. BK. u. ZK. Berlin-Friedenau 02, I. Pr. OK. u. SK., EPr. d. St. B. Kl., S i. M., EPr. d. V. d. Bernhardinerfreunde Berlin (Neue Welt) 04

- Irma v Kronenthal 1517
  - Nergall II v. Wallisfurth
    - Rolf I v Wallisfurth 871
      - Rawyl v. Bern 222
        - Hektor I v. Biel
        - Scholl's Juno
      - Rhona-Panaria 289
        - Neumaier's Mars 215
        - Meta I-Frauenfeld
    - Traudl (Wiesner) 639
      - Young-Medor 238
        - Medor I
        - Silva-Plavia 290
      - Cora 249
        - Grossglockner 201
        - Lady 274
  - Nora v. Kronenthal 1597
    - Berno (Haase)
      - Rawyl v. Bern 222
        - Hektor I v. Biel
        - Scholl's Juno
      - Firman's Belline
        - Caesar v. Biel
        - Belline 246
    - Prinz Regent
      - Senta v. Kronenthal
        - Barry v. Arth 15
        - Jura 134

1451. **Blanka von der Sorbenburg,** weiss mit gelben Platten, egale schwarz verbrämte Maske. Bes: Herm. Köhler jun., Eilenburg.

Z.: Gustav Scheibe, Nossen i. Sachsen.

Gew. 19. Juni 1900 v. *Umberto von Klingenthal* a. *Hero von Nossen* 939.

Prämiirt: III. Pr OK., HLE. NK., Res.Pr EK. Frankfurt a M. 02, HLE OK., III. Pr. BK., II. Pr. NK. Berlin (Februar) 02, III Pr. OK. Leipzig-Mockau, Res.Pr. OK., III. Pr. BK. Berlin (Okt.) 02.

- Hero v. Nossen 939
  - Umberto v. Klingenthal
    - Umberto I 533
      - Neumaier's Mars 215
        - Hektor
        - Tamina II
      - Meta I-Frauenfeld
        - Argos-Excelsior 178
    - Camilla
      - Grossglockner 201
        - Tell I
        - Lea 142
      - Nickau's Nora III
        - Toronne, DHSB. 3152
        - Nickau's Nora II
  - Frikka v. Bruck 574
    - Leon I v. Biel 492
      - Rawyl v. Bern 222
        - Hektor I v. Biel
        - Scholl's Juno
      - Lyonne
        - Hektor I v Biel
        - Finette
    - Munichia Isar I 278
      - Munichia-Barry-Frauenfeld 213
        - Barry (v Hospiz) des Grimm, z. Fass, Wyl
        - Meta I Frauenfeld
      - Munichia Isar I 278
        - Herakles 31
        - Queen 287

1452. **Blanka von Thüringen**, weiss mit rothen Platten, schwarzverbrämte Maske. Bes.: Aug Schaarwächter, Schalke i. W., Wilhelminenstrasse.

Z.: Thierarzt Moll, Eisenach.

Gew. 16. Oktober 1897 v. *Barry-Euskirchen* 448 a. *Luna von Hirslanden* 604.

- Barry-Euskirchen 448
  - Barry-Ravensburg 21
    - Kean I 207
      - Tell I
      - Lea 142
    - Ilse 130
      - Tell I
      - Sarah, SHSB 113
  - Waldenmaier's Bella 640
    - Barry (einer v. zweien d. E. Vogt, Winterthur)
    - Metta (d. Zingg-Nagel, Kehlhof)
      - Caesar (Dr. Künzli), d. Rüt, Berg
      - Blaesse (d Zingg-Nagel)
- Luna v. Hirslanden 604
  - Mentor v. Hirslanden 47
    - Pluto v. Arth 58
      - Pluto (Hospiz) 57
      - Bella
    - Hero v. Hirsl. 262
      - Young-Barry 235
      - Lola II 265
  - Erica v. Hirsl.
    - Leander v Hirsl.
      - Eiger (v. Wattenwyl)
      - Prinzess (v. Wattenwyl)
    - Bernice v. Hirsl.
      - Mönch, SHSB. 174
      - Bernice v. Bern

1453. **Blanka-Urach,** weiss mit Rähmplatten, egale schwarze Maske. Bes.: Robert Kempel, Urach i. Wttbg.

Z.: Derselbe.

Gew. 21. Oktober 1898 v. *Barry-Cannstatt III* 305 a. *Flora von Basel* 382.

- Barry-Cannstatt III 305
  - Pluto v Buochs, SHSB 559
    - Pluto v. Arth 58
      - Pluto (Hospiz) 57
      - Bella (Steiner's)
    - Bella-Belisar
      - Belisar 16
      - Farly (v Hospiz)
  - Bella v. Kandern 359
    - König's Barry
      - Hercules v. Bern
    - Neumaier's Miss (Schumacher'sche Zucht)
- Flora v. Basel 382
  - Montblanc, SHSB. 403
    - Bayard, SHSB. 204
      - Marko 325
      - Barry
    - Berna
      - Pari, SHSB. 98
      - Clara, SHSB. 110
  - Eveline, SHSB. 114
    - Ivo 35
      - Leon 42
      - Belline 107
    - Cora, SHSB. 96
      - Türk (Rappaz)
      - Bellone (v. Hospiz)

1454. **Carmen-Voss,** goldbrauner Mantel, weisse Brust und Läufe, egale Maske. Bes.: M. Steinwedel, Thierarzt, Rostock i. M., Paulstrasse 15.

Z: M. Franke, Burgwindheim.

Gew. 10 Januar 1900 v. *Wodan von Hirslanden* a. *Loni von Steglitz.*

- Wodan v. Hirslanden
  - Mentor v. Hirslanden 47
    - Pluto v. Arth 58
      - Pluto (Hospiz) 57
      - Bella
    - Hero v. Hirslanden 262
      - Young-Barry 235
      - Lola I 265
  - Capella III v. Hirslanden 377
    - Jupiter v. Hirslanden
      - Pilatus
      - Gemmi v. Hirslanden
    - Capella I v. Hirsl. 109
      - Leander v. Hirslanden
      - Gemmi v. Hirslanden
- Loni v. Steglitz
  - Bruno v. Biel 187
    - Hektor I v. Biel
      - King of Ashford
      - Wanda II (Sigrist)
    - Scholl's Juno
      - Rigi (d. Bernhard, Worb)
      - Bellone (Siècle)
  - Monte Rosa
    - Grossglockner 201
      - Tell I
      - Lea 142
    - Juno of Mexiko

Comtesse 562. Bes.: Frau Dir. E. Rock, Berlin.

Z.: Frau Gräfin Larisch, München.

Gew. 11. Juni 1894 v. *Djel* 24 a. *Frikka-Lola.*

Prämiirt: III. Pr. Alt.K. München 96.

- Djel 24
  - **Gorm, SHSB. 361**
    - **Barry-Deppeler**
      - **Moritz 51**
      - **Belline-Deppeler**
    - **Gemmi-Deppeler**
  - **Bella v. Gundeldingen 101**
    - **Türk v. Enggistein, SHSB. 177**
      - **Türk 83**
      - **Flora, SHSB. 10**
    - **Blanka**
      - **Barry-Deppeler**
      - **Minder's Sense**
- Frikka-Lola
  - Grossglockner 201
    - Tell I
      - Türk 83
      - Flora, SHSB. 10
    - Lea 142
      - Apollo I 2
      - Bernice 106
  - Comtesse II
    - Rigi (Gürteler)
    - Comtesse I

1455. **Comtesse-Neumann,** weiss mit gelbroten Platten, gleichmässige schwarzverbrämte Maske. Bes.: Leutnant Neumann, Lissa i. Posen (Kaserne 3. Btl.), jetzt: **Rittergutsbesitzer Hptm. a. D. Meuss, Mollwitz b. Brieg, Bez. Breslau.**

Z.: Rittmeister Pollnau, Zakrzewo b. Belencin, Kr. Bombst, Posen.

Gew 5. Juni 01 v. *Türkis v. d. Cheruskerburg* 1400 a. *Rosa II-Gottschalk* 1622.

Türkis v. d. Cherusker-burg 1400	Cherusker 819	Prinz-Regent		
		Rosa v. Gerlachsheim	Grossglockner 201	
			Schlobach's Norma	
	Norma v. Taunus 762	Champ. Athos v. Biel 441	Rawyl v. Bern 222	
			Arm's Bella	
		Hirondelle 395	Pluto (im Hospiz)	
			Bellona II (v. Cant. Proz)	
Rosa II-Gott-schalk 1622	Tancred	Leo	Bernhard	
			Mino	
		Olga	Neumaier's Mars 215	
			Flora v. Küssnacht, SHSB. 574	
	Rosa v. Gerlachs-heim	Grossglockner 201	Tell I	
			Lea 142	
		Schlobach's Norma	Toronne, DHSB. 3152	
			Juno of Braunfels	

1456. **Cora-Grafing von Sachsenland,** weiss mit zerrissenem rothgelbem Mantel. Bes.: M. Werkmeister, Postassistent, Eilenburg.

Z.: A. Schmid-Frey, Hochdorf.

Gew. 10 Juli 1900 v. *Brutus vom Tobel* 308 a. *Toni II vom Tobel*

Prämiirt: HLE OK. u. NK. München 02.

Brutus v. Tobel 308	Rawyl v. Bern 222	Hektor I v. Biel	King of Ashford	
			Wanda II (Sigrist)	
		Scholl's Juno	Rigi (d Bernhard, Worb)	
			Bellone (Sièche)	
	Helene v. Solothurn 1130	Neumaier's Hospiz-Jupiter	Pluto II (v. Hospiz)	
			Berna (v. Hospiz)	
		Flora v. Solothurn, SHSB. 629	Herkules, SHSB 197	
			Belline (des Brunner-Subigen?)	
Toni II v. Tobel	Guido v. Tobel	Brutus v. Tobel 308	Rawyl v. Bern 222	
			Helene v. Soloth 1130	
		Furka v. Tobel 934	Barry-Göppingen 452	
			Sarah Nürtingen 995	
	Lola v. Solothurn	Hektor v. Solothurn	Herkules, SHSB 197	
			Miss-Bätterkinden (Schumacher's Zucht)	
		Flora-Gehrig	Kuno v. Rothrist	
			Rösi	

1457. **Cora von Tirol** (früher Urach), weiss mit rother Platte, unegale Maske. Bes.: Robert Kempel, Urach i. Wttbg.; jetzt Frau **Baronin von Moll, Villa Lagarina,** Süd-Tirol.

Z.: Carl Loepthien, Urach i. Wttbg.

Gew. 2. Mai 1899 v. *Lord-Uracia* 842 a. *Flora-Uracia.*

Lord-Uracia 842	Munichia-Medor 502	Rasko v. Rehhag 339	Young-Ivo 92	
			Gemma, SHSB. 388	
		Freya v. Burgdorf 120	Roland v. Hauenstein	
			Belline 75	
	Munichia-Meta II 615	Neumaier's Mars 215	Neumaier's Hektor	
			Tamina II	
		Meta v. Stammheim	Argos-Excelsior 178	
Flora-Uracia	Wotan-Urach 537	Bob (Blösch's)	Gyr v. Lauterbrunnen	
			Lionne 268	
		Lionne 268	Hektor I v. Biel	
			Finette	
	Lea v. Kirchheim 597	Roland 519	Ivo 35	
			Schweinlin's Lola 266	
		Lola-Stuttgart 408	Jupiter-Belisar 34	
			Frikka-Lola	

1458. **Cordula von Hirslanden,** weiss mit rothem Mantel. Bes.: E. Joerin-Gerber, Zürich, Château de l'Erémitage.

Z.: Derselbe.

Gew. 15. August 1900 v. *Apollo III von Hirslanden* 1211 a. *Apollonia III von Hirslanden* 1432.

Apollo III v. Hirslanden 1211	Barry-Fischenthal 1231	Wächter's Barry	Rüde des Fürsten Cardath, Zürich II	
			Hündin des Neumann, Zürich III	
		Berna v. Küssnacht, SHSB. 814	Neumaier's Porthos	
			Flora v. Küssnacht, SHSB. 574	
	Belline-St. Leonhardt	Neumaier's Mars 215	Hektor	
			Tamina II	
		Bellona-St. Leonhardt, SHSB. 1473	Pluto Jupiter 335	
			Rosa-St. Leonhardt, SHSB. 818	
Apollonia III v. Hirslanden 1432	Champ. Daniel v. Hirslanden 314	Rhyn I v. Gundeldingen 78	Gorm, SHSB. 361	
			Blanka	
		Flora v. Basel 382	Montblanc, SHSB. 403	
			Eveline 114	
	Apollonia II 708	Joggi v. Biel	Barry v. Nidau 189	
			Freya	
		Nora v. Zollikon	Barry (König)	
			Belline	

1459. **Diana - Lütgendortmund,** weiss mit rothen Platten, schwarzverbrämte Maske. Bes.: Heinrich Büchter, Lütgendortmund, Kr. Dortmund.

Z.: Gustav Scheibe, Nossen i. S.

Gew. 30. August 1899 v. *Caesar von Nossen* 817 a. *Hero von Nossen* 939.

- Caesar v. Nossen 817
  - Pascha v. Burgstädt 507
    - Olaf 217
      - Orsino 216
      - Walli
    - Ilka
      - Kean I 207
      - Favorita I, SHSB. 876
  - Hero v. Burgstädt 581
    - Othello 56
      - Young Medor 238
      - Isis 129
    - Lola
      - Young-Medor 238
      - Furka v. München 254
- Hero v. Nossen 939
  - Leon I v. Biel 492
    - Rawyl v Bern 222
      - Hektor I v. Biel
      - Scholl's Juno
    - Lyonne 268
      - Hektor I v. Biel
      - Finette
  - Frikka v Bruck 574
    - Munichia-Barry-Frauenfeld 213
      - Barry (v. Hospiz) des Grimm, z. Fass, Wyl
      - Meta I-Frauenfeld
    - Munichia-Isar I 278
      - Herakles 31
      - Queen 287

1460. **Diana vom Poldihof,** weiss mit rothem Mantel, egale schwarz verbrämte Maske. Bes.: Gutsbesitzer Rudolf Dehne, Schloss Welsberg, Stmk.

Z.: Gutsbesitzer Josef Edenberger, Poldihof b. Scheibbs, N.-Oest.

Gew. 30. September 1900 v. *Wotan-Wieselburg* 1420 a. *Grethl vom Poldihof* 1501.

- Wotan-Wieselburg 1420
  - Mars-Jupiter
    - Neumaier's Hospiz-Jupiter
      - Pluto II (v. Hospiz)
      - Berna (v. Hospiz)
    - Pallas (v. Hospiz)
  - Arona
    - Simplon I of Leipzig 522
      - Mun.-Barry-Frauenfeld Jura 134 [213
      - Grossglockner 201
      - Nickau's Nora III
    - Camilla
- Grethl v. Poldihof 1501
  - Young Olaf
    - Bill II
      - Olaf 217
      - Ilka
    - Viola
      - Othello 56
      - Lola
  - Hadwig II
    - Fellow
      - Ekkehard II 26
      - Eros 116
    - Hadwig 261
      - Young-Barry 235 [391
      - Rose d. Barry, SHSB.

1461. **Diane,** weiss mit gelben Platten. Bes.: J. Back, Hamburg, Marktstrasse 55.

Z: B. Veelken, Hamburg, Kraienkamp 30.

Gew. 29. Mai 1898 v. *Baer* 443 a. *Thusnelda-Albis* 428.

Prämiirt: ResPr. OK. Hamburg 02.

- Baer 443
  - Sultan IV
    - Ch. Viktor-Emanuel
      - Bayard II
      - Ella
    - Wanda
  - Lola III
    - Ch. Plinlimmon 220
      - Champ. Pilgrim
      - Bessie II
    - Lola II 265
      - Cäsar
      - Lola I, SHSB. 26
- Thusnelda-Albis 428
  - Saro 228
    - Bubat's Bello 180
      - Jupiter (Hospiz)
      - Lola II 265
    - Silva-Mehlem 291
      - Young-Barry 235
      - Lola II 265
  - Hektorine 125
    - Krupp's Hektor 29
      - Ivo 35
      - Belline (jetzt Champ. Sans Peur) 548
    - Queen 287
      - Young-Barry 235
      - Schweinlin's Lola 266

1462. **Dido-Urach,** weiss mit zerrissenem rothem Mantel. Bes.: Geh. Oberbaurath Mellinger, München, Seitzstrasse 1/II.

Z.: Rob. Kempel, Fabrikant, Urach, Wttbg.

Gew. 15. April 1901 v. *Athos-Urach* 1218 a. *Lea-B-Urach.*

- Athos-Urach 1218
  - Champ. Athos v. Biel 441
    - Rawyl v. Bern 222
      - Hektor I v. Biel
      - Scholl's Juno
    - Arm's Bella
      - Türk v. Enggistein, SHSB. 177
      - Bernhard's Vineta
  - Rosetta 629
    - Djel 24
      - Gorm, SHSB 361
      - Bella v. Gundeld. 101
    - Frikka II
      - Grossglockner 201
      - Frikka-Lola
- Lea-B. Urach
  - Tell Urach 1390
    - Ch. Athos v Biel 441
      - Rawyl v. Bern 222
      - Arm's Bella
    - Rosetta 629
      - Djel 24
      - Frikka II
  - Lea-Urach (jetzt Lichterfelde) 1150
    - Mun.-Montblanc 52
      - Caesar v. Olten 22
      - Munichia Troja 146
    - Berna Urach 373
      - Pluto v. Buochs, SHSB. 559
      - Bella v. Kandern 359

1463. **Dina,** weiss mit rothen Platten, schwarz verbrämte Maske. Bes.: Oberinspektor C. Rönisch, Rittergut Charcie, Kr. Birnbaum, Posen.

Z.: Fritz Götze, Schuhfabrik, Groitzsch i. S.

Gew. 24. April 1902 v. *Lord* (Dressler-Jena) a. *Leda* (Gg. Aeckerlein-München).

Lord (Dressler-Jena)	Davo	Hektor II v. Biel	Hektor I v. Biel / Scholl's Juno
		Selma v. Biel	Hektor I v. Biel / Belline I
	Nora	Porthos-Belisar 65	Belisar 16 / Queen 287
		Sabah 162	Apollo I 2 / Bernice 106
Leda (Gg. Aeckerlein-München)	Barry (Dir. Niedermeyer-München)	Munichia-Barry-Frauenfeld 213	Barry (v. Hospiz) des Grimm, z. Fass, Wyl / Meta I-Frauenfeld
		Jura v. Matzen 1531	Porthos-Belisar 65 / Mirra
	Jura v. Matzen 1531	Porthos-Belisar 65	Belisar 16 / Queen 287
		Mirra	Belisar 16 / Flora

1464. **Dina von Zehlendorf,** weiss mit gelbbraunen Platten, dunkle Maske mit Blässe. Bes.: Egon Ritter v. Pollanetz, Rodaun b. Wien, Badgasse 5.

Z.: Richard Gründer, Zehlendorf b. Berlin.

Gew 8. Oktober 1896 v. *Pluto* a. *Cora* 249.

Prämiirt: HLE. OK., LE. NK. Wien 99.

Pluto	Faust 198	Argos-Excelsior 178	Priest 218 / Gemma II 257
		Namun	Young-Barry 235 / Gemma II 257
	Grethe 123	Orsino v. Hirsl. 55	Pluto (Hospiz) 57 / Silva-Mehlem 291
		Champ. Gemma I	Barry, SHSB. 22 / Bella (Tuchschmid)
Cora 249	Grossglockner 201	Tell I	Türk 83 / Flora, SHSB. 10
		Lea 142	Apollo I 2 / Bernice 106
	Lady 274	Treu	Toronne, DHSB 3152 / Lora
		Young-Berna	Barry of Reudnitz / Berna of Reudnitz

1465. **Dira,** weiss mit dunkelrothen Platten, egale, schwarz verbrämte Maske. Bes.: E. Roebel, kgl. Domänenpächter, Carrin, Pommern.

Z.: von Zittwitz, Meissen i. Sa.

Gew. 5. Juli 1895 v. *Olymp* a. *Bella.*

Olymp	Priest 218	Siegenthaler's Barry	
		Belline 107	Barry, SHSB. 8 / Lola I, SHSB. 26
	Gemma II 257	Bello	Prinz (v. Courage 196)
		Champ. Gemma I	Barry, SHSB. 22 / Bella (Tuchschmid's)
Bella	Basto-Plavia, DHSB. 3151	Rocher, DHSB. 226	
		Phyllis, DHSB. 3161	
	Zephir-Plavia	Ekkehard, SHSB. 834	Barry le vieux, SHSB. / Pallas II 155 [104
		Gemmi	

Donna von München-Corona 915, rother Mantel mit weissen Abzeichen, schwarz verbrämte Maske. Bes.: Fr. Garms, Buchdruckereibesitzer, Dt. Krone, Westpr., Königstr. 31.

Z.: Frau Direktor Rock, München, jetzt Berlin.

Gew. Ende März 1897 v. *Munichia-Montblanc* 52 a. *Comtesse* 562.

Mun.-Montblanc 52	Caesar v. Olten 22	Jupiter 34	Pluto (Hospiz) 57 / Lea 142
		Nora v. Olten 151	Barry v. Olten / Ida v. Olten 135
	Munichia-Troja 146	Krupp's Hektor 29	Ivo 35 / Belline (jetzt Champ. Sans Peur) 548
		Queen 287	Young-Barry 235 / Schweinlin's Lola 266
Comtesse 562	Djel 24	**Gorm, SHSB. 361**	**Barry-Deppeler / Gemmi-Deppeler**
		Bella v. Gundeldingen 101	**Türk v. Enggistein, SHSB. 177 / Blanka**
	Frikka-Lola	Grossglockner 201	Tell I / Lea 142
		Comtesse II	Rigi (Gürtelер) / Comtesse I

1466. **Dora vom Mainthal,** † rother Mantel mit weissen Abzeichen. Bes.: Wilh. Sterzing, Rumpenheim.

Z.: Franz May, Gastwirth, Offenbach a M.

Gew. 27. Juli 1899 v. *Barry - Offenbach* 463 a. *Liesl* (Franz May, Offenbach).

- Barry-Offenbach 463
  - Peter v. Mühlheim
    - Grossglockner 201
      - Tell I
      - Lea 142
    - Turka 295
      - Utto
      - Rhona
  - Freya
    - Grossglockner 201
      - Tell I
      - Lea 142
    - Nickau's Nora III
      - Toronne, SHSB. 3152
      - Nickau's Norau II
- Liesl (Franz May, Offenbach)
  - Argos Excelsior 178
    - Priest 218
      - Siegenthaler's Barry
      - Belline 107
    - Gemma II 257
      - Bello
      - Champ. Gemma I
  - Tresa
    - Dr. Künzli's Todi
      - Türk 83
      - Flora, SHSB 10
    - Rekka
      - Apollo I 2
      - Diana-B.

1467. **Draga-Urach,** weiss mit rothen Platten. Bes.: Robert Kempel, Fabrikant, Urach, Wttbg.

Z.: Derselbe.

Gew. 13. Dezember 1901 v. *Tell-Urach* 1390 a. *Cora-Urach* 1457.

- Tell-Urach 1390
  - Champ. Athos v. Biel 441
    - Rawyl v. Bern 222
      - Hektor I v. Biel
      - Scholl's Juno
    - Arm's Bella
      - Türk v Enggistein, SHSB. 177
      - Bernhard's Vineta
  - Rosetta 629
    - Djel 24
      - Gorm, SHSB. 361
      - Bella v. Gundeld. 101
    - Frikka II
      - Grossglockner 201
      - Frikka-Lola
- Cora-Urach 1457
  - Mun.-Lord Uracia 842
    - Mun.-Medor 502
      - Rasko v. Rehhag 359
      - Freya v. Burgdorf 120
    - Mun.-Meta II 615
      - Neumaier's Mars 215
      - Meta v. Stammheim
  - Flora-Uracia
    - Wotan-Urach 837
      - Bloesch's Bob I
      - Lionne 268
    - Lea v. Kirchheim 997
      - Roland 519
      - Lola Stuttgart 408

1468. **Electra (Elsa) von der Wartburg,** weiss mit grossen rothen Platten und schwarzer Maske. Bes.: Ph. Oestreicher, Darmstadt, jetzt: **A. Vogt, Offenbach.**

Z.: Thierarzt Moll, Eisenach.

Gew. 1. Juni 1898 v. *Champ. Athos von Biel* 441 a. *Luna von Hirslanden* 604.

- Champ. Athos v. Biel 441
  - Rawyl v. Bern 222
    - Hektor I v. Biel
      - King of Ashford
      - Wanda II (Sigrist)
    - Scholl's Juno
      - Rigi(d. Bernhard, Worb)
      - Bellone (Sièche)
  - Arm's Bella
    - Türk v. Enggistein, SHSB. 177
      - Türk 83
      - Flora, SHSB. 10
    - Bernhard's Vineta
      - Max v. Richingen
      - Lola-Altels, SHSB 190
- Luna v. Hirslanden 604
  - Mentor v. Hirslanden 47
    - Pluto v. Arth 58
      - Pluto (Hospiz) 57
      - Bella
    - Hero v. Hirslanden 462
      - Young-Barry 235
      - Lola II 265
  - Erica v. Hirslanden
    - Leander v. Hirslanden
      - Eiger v. Wattenwyl
      - Prinzess v. Wattenwyl
    - Bernice v. Hirslanden
      - Mönch, SHSB. 174
      - Bernice v. Bern

1469. **Elfe-Carmen,** weiss mit dunkelorange Platten, leicht verbrämte Maske. Bes.: Friedrich Waage, k. k. Postmeister, Brünnl b. Gratzen, Böhmen.

Z.: Dr. Künzli, St Gallen.

Gew. 20 August 1900 v. *Prim* a. *Jula,* SHSB 869.

- Prim
  - Kean II 208
    - Kean I 207
      - Tell I
      - Lea 142
    - Vera
      - Barry le vieux, SHSB.
      - Pallas, SHSB. 97 [104
  - Iduna. SHSB. 632
    - Orsino 216
      - Young-Barry 235
      - Lola II 265
    - Minka II,
      - Young-Barry 235
      - Minka (Gurtner's)
- Jula, SHSB. 869
  - Orsino 216
    - Young-Barry 235
      - Barry
      - Leu
    - Lola II 265
      - Cäsar
      - Lola I SHSB 26
  - Carmen I, SHSB 875
    - Bello, SHSB. 14
      - Prinz (v. Courage 196)
    - Gemma v Arth
      - Barry
      - Belline

1470. **Ella III von Biel,** weiss mit rothen Platten, einseitige Kopfzeichnung. Bes.: Hermann Köhler jun., Eilenburg a. d. Mulde, Torgauer Strasse 24.

Z.: Major Fritz Bloesch. Biel.

Gew. 2. Juli 1900 v. *Star von Biel* a. *Ella II von Biel.*

Prämiirt: III. Pr. OK., II. Pr. NK. Berlin (Okt.) 02.

- Star v. Biel
  - Prinz v. Koenig
    - Rawyl v Bern 222
      - Hektor I v Biel
      - Scholl's Juno
    - Belline v. Schlatt
      - Medor
      - Alt-Belline v. Schlatt
  - Belline v. Blumisberg
    - Barry v. Hindelbank
      - Sultan v. Bern
      - Belline v. Hindelbank
    - Flora v. Burgdorf
      - Barry v. Bieberist
      - Belline v Burgdorf
- Ella II v. Biel
  - Champ. Athos v. Biel 441
    - Rawyl v. Bern 222
      - Hektor I v. Biel
      - Scholl's Juno
    - Arm's Bella
      - Türk v. Enggistein, SHSB. 177
      - Bernhard's Vineta
  - Briska II v. Lausanne
    - Rawyl v. Bern 222
      - Hektor I v. Biel
      - Scholl's Juno
    - Briska I v. Bern
      - Deppeler's Max 48
      - Rose 157

1471. **Ella von Heilbronn,** † weiss mit rothen Platten, Bes.: Krim.-Komm. F. Steinweg, Dessau, dann: Fr. Henze, Dessau, Karlstrasse 14, zuletzt: **Carl Lohmann, Malermeister, Gütersloh i. Westf.**

Z.: M. Schmid, Böckingen.

Gew. 20. Mai 1901 v. *Hektor II von Berg* a. *Lady II von Heilbronn.*

Prämiirt: I. Pr. u EPr. Schau Heilbronn 02, I. Pr. u. EPr. SK. Magdeburg 03, je I. Pr. OK., SK. u. PK., 2 EPr. Apolda 03.

- Hector II v. Berg
  - Hector v. Berg 884
    - Tristan 883
      - Toronne, DHSB. 3152
      - Nora II (Nickaus)
    - Iolde
      - Toronne, DHSB. 3152
      - Nora II (Nickaus)
  - Bella v. Böckingen
    - Rasko (Wurfbruder z. 320)
    - Ella v. Böckingen
      - Neumaier's Porthos
      - Flora v. Küssnacht, SHSB. 574
- Lady-Heilbronn
  - Rino 341
    - Barry (Z Dr. Künzli)
      - Kean I 207
      - Pallas III
    - Dido II
      - Eckehardt, SHSB. 834
      - Dido I, SHSB. 103
  - Lady v. Biel-Cannstatt 594
    - Caesar v Biel
      - Pluto II v Biel 69
      - Bella (Sigrist)
    - Belline (Sigrist)
      - Prinz (Müller)
      - Berna (Schmutz, Herrenberg)

1472. **Ella von Saulgau,** weiss mit rothen Platten, schwarz verbrämte Maske. Bes.: J. H. Schäfer, Homburg, Pfalz.

Z.: Albert Staudt jun, Saulgau.

Gew. 2. Mai 1899 v. *Barry-Saulgau II* 465 a. *Elsa II von Hirslanden.*

Prämiirt: Je LE. OK., NK. u. JK. Mannheim 00.

- Barry-Saulgau II 465
  - Kean I 207
    - Tell I
      - Türk 83
      - Flora, SHSB. 10
    - Lea 142
      - Apollo I 2
      - Bernice 106
  - Ilse 130
    - Tell I
      - Türk 83
      - Flora, SHSB 10
    - Sarah, SHSB. 113
      - Barry
      - Belline
- Elsa II von Hirslanden
  - Neumaiers Mars 215
    - Hector
      - Pluto (Hospiz) 57
      - Juno v. Vaduz 133
    - Tamina II
      - Säntis
      - Tamina I, SHSB 107
  - Berna v. Küssnacht SHSB. 814
    - Neumaiers Porthos
      - Leo
      - Flora
    - Flora v. Küssnacht, SHSB. 574
      - Orsino v. Hirslanden 55
      - Bernice v. Hirslanden

1473. **Elly von Bruck,** weiss mit rothen Platten, schwarze Maske. Bes.: M. Madel, Distriktsthierarzt, Moosburg, jetzt: **C. Röder, Lauf b. Nürnberg.**

Z.: Hans Aigner, Distriktsthierarzt, jetzt Türkheim, Schwaben.

Gew. 3. Juli 1898 v. *Munichia-Medor* 502 a *Frikka von Bruck* 574.

- Munichia-Medor 502
  - Rasko v. Rehhag 339
    - Young-Ivo 92
      - Ivo 35
      - Barrine
    - Gemma, SHSB. 388
      - Herkules, SHSB. 197
      - Gemmi (Schum Zucht)
  - Freya v Burgdorf 120
    - Roland v. Hauenstein 75
      - Krupps Hector 29
      - Juno v. Biel 136
    - Belline
      - Hector
      - Berna
- Frikka v. Bruck 574
  - Munichia-Barry-Frauenfeld 213
    - Barry (v. Hospiz) des Grimm, z. Fass, Wyl
    - Meta I Frauenfeld
      - Argos-Excelsior 178
  - Munichia-Isar I 278
    - Herakles 31
      - Bubats Bello 180
      - Flora
    - Queen 287
      - Young-Barry 235
      - Schweinlins Lola 266

1474. **Elsa von Cröslin,** † weiss mit rothen Platten, schwarz verbrämte Maske. Bes.: O. Eichmann, Ingenieur, Linden b. Hannover, Blumenauerstrasse 1a.

Z.: Albert Staudt jun., Saulgau.

Gew. 13. November 1898 v. *Barry-Saulgau II* 465 a. *Elsa II von Hirslanden.*

Barry-Saulgau II 465	Kean I 207	Tell I	Türk 83
			Flora, SHSB. 10
		Lea 142	Apollo I 2
			Bernice 106
	Ilse 130	Tell I	Türk 83
			Flora, SHSB. 10
		Sarah, SHSB. 113	Barry
			Belline
Elsa II von Hirslanden	Neumaiers Mars 215	Hector	Pluto-Hospiz 57
			Juno v. Vaduz 133
		Tamina II	Säntis
			Tamina I, SHSB. 107
	Berna v. Küssnacht SHSB. 814	Neumaiers Porthos	Leo
			Flora
		Flora v. Küssnacht, SHSB. 574	Orsino v. Hirslanden 55
			Bernice v. Hirslanden

1475. **Erika vom Berghof,** weiss mit rothen Platten, egale verbrämte Maske. Bes.: A. E. Baum, Gutsbesitzer, Gut Berghof b. Polling, Oberbayern.

Z.: Frl. M. Dettendorfer, München.

Gew. 21. Mai 1902 v *Wodan's Rasko* 1409 a. *Rola* 1620.

Wodans Rasko 1409	Munichia-Medor 502	Rasko v. Rehhag 339	Young-Ivo 92
			Gemma, SHSB. 388
		Freya v. Burgdorf 120	Roland v. Hauenstein
			Belline [75
	Frikka v. Bruck 574	Munichia Barry-Frauenfeld 213	Barry (v. Hospiz) des Grimm, z. Fass, Wyl
			Meta I-Frauenfeld
		Munichia-Isar I 278	Herakles 31
			Queen 287
Rola 1620	Bill II	Olaf 217	Orsino 216
			Wally
		Ilka	Kean I 207
			Favorita, SHSB. 876
	Young-Juno v. Stuttgart	Hector v. Berg 484	Tristan 883
			Isolde
		Juno v. Berg 403	Jupiter-Belisar 37
			Gwendoline

1476. **Erna con grazia,** weiss mit rothgelben Platten. Bes.: Kurt Steger, Plauen i. Vogtl.

Z.: Lehrer Warnecke, Teetzel b. Lüchow.

Gew. im Mai 1901 v. *Guido vom Tobel* a. *Lola von Solothurn*

Guido v. Tobel	Brutus v. Tobel 308	Rawyl v. Bern 222	Hector I v. Biel
			Scholls Juno
		Helene v. Solothurn 1130	Neumaiers Hospiz-Jupiter
			Flora v. Solothurn, SHSB. 629
	Furka v. Tobel 934	Barry Göppingen 452	Barry-Cannstatt 448
			Lola-Stuttgart
		Sarah v. Nürtingen 995	Nero v. Nürtingen 214
			Berna v. Basel 552
Lola von Solothurn	Hector von Solothurn	Herkules v. Bern	
		Miss (des Sterki, Bätterkinden)	
	Flora (d Gehrig, St. Urban)	Kuno v. Rothrist	
		Olda	

1477. **Eveline von Biel-Lindenau,** weiss mit rothem Mantel und schwarzer Maske. Bes.: Walter Gericke, Leipzig-Lindenau, Angerstrasse 6.

Z.: Major Fritz Bloesch, Biel, Schweiz.

Gew. 12. Mai 1900 v. *Barry IV von Biel* a. *Belline von Madretsch.*

Barry IV v. Biel	Barry v. Nidau 189	Hector I v. Biel	King of Ashford
			Wanda II (Siegrist)
		Scholls Juno	Rigi(d. Bernhard, Worb)
			Bellone (Sièche)
	Belline II	Barry v. Nidau 189	Hector I v. Biel
			Scholls Juno
		Belline I (Leus)	Barry v. Worb
			Bischoffs Furka
Belline von Madretsch	Chp. Athos v. Biel 441	Rawyl v. Bern 222	Hector I v. Biel
			Scholls Juno
		Arms Bella	Türk v Enggistein, SHSB. 177
			Bernhards Vineta
	Belline v. Biel (Bischofs)	Barry-Apollo	Wallys Apollo
			Wanda II
		Syra (Steiners, v. Sutersbach)	Rawyl II v. Schlub
			Belline-Subigen

Flora vom Bannwald (früher von Saulgau) 923, weiss mit rothen Platten, egale, schwarz verbrämte Maske. Bes.: Theodor Meyer, Strassburg; später: Ludwig Trunzer, Architekt, Karlsruhe i. B., Schwimmschulstrasse 41, jetzt: **Gustav Scheibe, Meyenburg i. d. Priegnitz.**

Z.: Franz Merkle, Saulgau.

Gew. 2. Januar 1898 v. *Barry-Saulgau II* 465 a. *Khona II von Winterthur* 627

Prämiirt: I. Pr. JK. u NK. Karlsruhe 99, II. Pr OK. Thun 99, I. Pr. OK. u. NK. Frankfurt a. M. 99.

Barry-Saulgau II 465	Kean I 207	Tell I	Türk 83
			Flora, SHSB. 10
		Lea 142	Apollo I 2
			Bernice 106
	Ilse 130	Tell I	Türk 83
			Flora, SHSB. 10
		Sarah, SHSB. 113	Barry
			Belline
Rhona II von Winterthur 627	Milan I (fr. Amor)	Rawyl v Basel 221	Guido (Knechtenhofer)
			Wanda I (Müller, Thun)
		Lora	King of Ashford
			Marie Bachofen
	Rhona-Panaria 289	Neumaiers Mars 215	Hector
			Tamina II
		Meta I-Frauenfeld	Argos-Excelsior 178

1479. **Flora Darkehmiae,** weiss mit rothen Platten. Bes.: Gustav Aurisch, Darkehmen, Ostpr.

Z.: Albert Staudt jun., Saulgau.

Gew. im März 1898 v. *Barry-Saulgau II* 465 a. *Elsa II von Hirslanden*

Barry Saulgau II 465	Kean I 207	Tell I	Türk 83
			Flora, SHSB. 10
		Lea 142	Apollo I 2
			Bernice 106
	Ilse 130	Tell I	Türk 83
			Flora, SHSB. 10
		Sarah, SHSB. 113	Barry
			Belline
Elsa II von Hirslanden	Neumaiers Mars 215	Hector	Pluto (Hospiz) 57
			Juno v. Vaduz 133
		Tamina II	Säntis
			Tamina I, SHSB. 107
	Berna v. Küssnacht SHSB. 814	Neumaiers Porthos	Leo
			Flora
		Flora v. Küssnacht, SHSB 574	Orsino v. Hirslanden 55
			Bernice v. Hirslanden

1480. **Flora von Hofgeismar,** weiss mit rothen Platten. Bes.: Alexander Bock, Hofgeismar.

Z.: A. Marke, Gutsbesitzer, Kaisermühl.

Gew. 11. Juli 1901 v. *Nero-Kaisermühl* 1345 a. *Lola-Sommerfeld* 1560.

Nero Kaisermühl 1345	Bobby-Bavaria	Vitzthums Barry	Belisar 138
			Freya II (Halbblut)
		Eva 115	Barry-Hector
			Berna I
	Lola (Wiesners)	Young-Medor 238	Medor
			Silva-Plavia 290
		Cora 249	Grossglockner 201
			Lady 274
Lola-Sommerfeld 1560	Tancred	Leo	Bernhard
			Mina
		Olga	Mars
			Flora
	Lola v. Hainstadt	Herkules v. Karlsbad 670	Faust 198
			Grethe 123
		Lola-Hanau	Pascha
			Berna

1481. **Flora v. Kaiserslautern,** weiss mit gelbroten Platten, verbrämte Maske. Bes.: Karl Hess, Kaiserslautern.

Z.: Michael Schneider, Kaiserslautern.

Gew. 12. März 1899 v. *Pascha von Kaiserslautern* a. *Juno von Feuerbach.*

Pascha von Kaiserslautern	Trouveur 232	Belisar 16	Porthos (v. Cant. Proz)
			Sabah 162
		Queen 287	Young Barry 235
			Schweinlins Lola 266
	Erika-Plavia 252	Rawyl v. Basel 221	Guido (Knechtenhofer)
			Wanda I (Müller, Thun)
		Lora	King of Ashford
			Marie-Bachofen
Juno v. Feuerbach			

Flora von Karlow 922, weiss mit hellrothen Platten. Bes: Karel Puchwein, Reichenau a. Kn., Böhmen; jetzt: **Joh. Skorpil, Schüttenhofen,** Böhmen.

Z.: C. Baumann-Bondeli, Bern, Schweiz.

Gew. 15. Dezember 1897 v. *Kuno II* a. *Berna.*

Kuno II	Kuno I	Hector	
	Lola-Altels, SHSB. 190	Leon 42	Barry, SHSB. 8
		Belline 107	Lola I, SHSB. 26
Berna	Türk v. Enggistein, SHSB. 177	**Türk 83**	**Boss' Sultan I** **Schumach Hündin**
		Flora, SHSB. 10	**Barry, SHSB. 18** **Diana-B.**
	Bernhards Vineta	Max v. Richingen	
		Lola-Altels, SHSB. 190	

1482. **Flora von Lindenau,** weiss mit rothbraunen Platten, schwarzverbrämte Maske. Bes.: Walter Gericke, Leipzig-Lindenau.

Z.: J. H. Schäfer, Homburg, Pfalz.

Gew. 4. Juli 1900 v. *Champion Athos von Biel* 441 a. *Ella von Saulgau* 1472.

Prämiirt: I. Pr. NK. Leipzig, II. Pr. OK. und BK. Stralsund 02.

Champ. Athos v. Biel 441	Rawyl v. Bern 222	Hector I v. Biel	King of Ashford	
			Wanda II (Sigrist)	
		Scholls Juno	Rigi(d.Bernhard,Worb)	
			Bellone (Sièche)	
	Arms Bella	Türk v. Enggistein, SHSB. 177	Türk 83	
			Flora, SHSB. 10	
		Vineta (Bernhards)	Max v. Kichingen (Wattenwyl)	
			Lola-Altels, SHSB. 190	
Ella von Saulgau 1472	Barry-Saulgau II 465	Kean I 207	Tell I	
			Lea 142	
		Ilse 130	Tell I	
			Sarah, SHSB. 113	
	Else II v. Hirsl	Neumaiers Mars 215	Hector	
			Tamina II	
		Berna v. Küssnacht, SHSB. 814	Neumaiers Porthos	
			Flora v. Küssnacht, SHSB. 574	

1483. **Flora von Schwaben** †, weiss mit rothen Platten. Bes.: Emil Stiefel, Weingrosshändler, Heilbronn a. N.

Z.: J. Firman, Bern-Dälhölzli

Gew. im April 1897 v. *Rawyl von Bern* 222 a. *Firman's Belline.*

Rawyl v. Bern 222	Hector I v. Biel	King of Ashford	Champ.Plinlimmon 120	
			Donna-Bayard	
		Wanda II (Sigrist)	Guido (Knechtenhofer)	
			Wanda I (Müller,Thun)	
	Scholls Juno	Rigi (des Bernhard, Worb)		
		Bellone (Sièche)		
Firman's Belline	Caesar v. Biel	Pluto II v. Biel 69	Young-Pluto 91	
			Vineta II	
		Bella (Sigrist)	King of Ashford	
			Wanda II (Siegrist)	
	Belline 246	Seppi, SHSB. 401	Herkules	
			Hündin des Bärtschi, Lempenmatt	
		Miss (v. Hospiz)		

Flora von Strassburg 924, weiss mit rothgelben Platten, schwarzverbrämte Maske. Bes.: Karl Schöpflin, Strassburg, Rupprechtsauer Allee 28.

Z.: Hämmerlin, Strassburg

Gew. im Februar 1898 v. *Barry-Saulgau II* 465 a *Isolde von Füssen.*

Prämiirt: HLE. OK. und NK., III. Pr. D.ZK. Esslingen 99.

Barry-Saulgau II 465	Kean I 207	Tell I	Türk 83	
			Flora I, SHSB. 10	
		Lea 142	Apollo I 2	
			Bernice 106	
	Ilse 130	Tell I	Türk 83	
			Flora I, SHSB. 10	
		Sarah, SHSB. 113	Barry	
			Belline	
Isolde von Füssen	Munichia-Barry-Frauenfeld 213	Barry (v. Hospiz) des Grimm, z. Fass, Wyl		
		Meta I-Frauenfeld	Argos-Excelsior 178	
	Werra (Hofrath Diehl, München)	**Young-Rawyl**	**Kohlers Rawyl**	
			Firmans Belline	
		Gemmi (Schluepp, Biel)	**Herkules, SHSB. 197**	
			Berna-Deppeler	

1484. **Flora-Urach,** weiss mit leuchtend rothen Platten, schwarz verbrämte Maske. Bes.: Carl Bencker, Handschuhfabrik, Prag-Karolinenthal.

Z.: Robert Kempel, Fabrikant, Urach, Wttbg.

Gew. 10. Mai 1900 v. *Athos-Urach* 1218 a. *Stella-Urach* 1195.

Prämiirt: III. Pr. JK. Prag 02.

Athos-Urach 1218	Champ. Athos v. Biel 441	Rawyl v. Bern 222	Hektor I v. Biel	
			Scholl's Juno	
		Arm's Bella	Türk v. Enggistein, SHSB. 177	
			Bernhard's Vineta	
	Rosetta 629	Djel 24	Gorm, SHSB. 361	
			Bella v. Gundeld. 101	
		Frikka II	Grossglockner 201	
			Frikka-Lola	
Stella-Urach 1195	Barry v. Kandern 305	Pluto v. Buochs, SHSB. 559	Bluto v. Arth 58	
			Bella-Belisar	
		Bella v. Kandern 359	König's Barry	
			Neumaier's Miss	
	Flora v. Basel 382	Montblanc, SHSB. 403	Bayard, SHSB. 204	
			Berna	
		Eveline 114	Ivo 35	
			Cora, SHSB. 96	

1485. **Flora von Wandsbek (früher Flora von Biel),** weiss mit gelben, schwarz gerähmten Platten, schwarze Maske. Bes.: M. Pfundt, Apolda, jetzt: **H. Derboven, Wandsbek.**

Z.: Major Fritz Bloesch, Biel, Schweiz.

Gew. 31. März 1898 v. *Champ. Bob III von Biel* 812 a. *Selma II von Biel.*

Prämiirt: Je LE. OK, BK. u. NK. München 00.

Champ. Bob III v. Biel 812	Champ. Athos v. Biel 441	Rawyl v. Bern 222	Hektor I v. Biel
			Scholl's Juno
		Arm's Bella	Türk v. Enggistein, SHSB. 177
			Bernhard's Vineta
	Arm's Bella	Türk v. Enggistein, SHSB. 177	Türk 83
			Flora, SHSB 10
		Bernhard's Vineta	Max v. Richingen
			Lola-Altels, SHSB. 190
Selma II v. Biel	Champ. Athos v. Biel 441	Rawyl v. Bern 222	Hektor I v. Biel
			Scholl's Juno
		Arm's Bella	Türk v. Enggistein, SKSB. 177
			Bernhard's Vineta
	Briska II	Rawyl v. Bern 222	Hektor I v. Biel
			Scholl's Juno
		Briska I	Deppelers Max 48
			Rose 157

1486. **Flora-Wessling vom Sachsenland,** weiss mit rothen Platten. Bes.: Michael Schottenhamel, München; jetzt **M. Werkmeister, Eilenburg.**

Z.: Emil Bleile, Kirchzarten.

Gew. 19. April 1899 v. *Barry-Saulgau II* 465 a. *Ella von Kirchzarten.*

Prämiirt: I Pr. JK. Mannheim 00, I. Pr. Schau Schwetzingen 02, II. Pr. OK. Mannheim 02, II. Pr OK Worms 02, II. Pr. OK. Neustadt (Haardt) 03, II. Pr OK. Fürth 03, I. Pr. u. EPr. OK., Ib. Pr. PK. Frankfurt a. M. 03, I. Pr. u. EPr. SK., I. Pr. PK. u. CK Dresden 04.

Barry Saulgau II 465	Kean I 207	Tell I	Türk 83
			Flora, SHSB. 10
		Lea 142	Apollo I 2
			Bernice 106
	Ilse 130	Tell I	Türk 83
			Flora, SHSB. 10
		Sarah, SHSB. 113	Barry (v Courage 196)
			Belline, SHSB. 108
Ella v. Kirchzarten	Leo v. Hirslanden 209	Rawyl v. Basel 221	Guido (Knechtenhofer)
			Wanda I (Müller, Thun)
		Zarin v. Basel, SHSB. 376	Heros
			Belline v. Olten
	Mala v. Hirslanden 606	Leo v. Hirsl. 209	Rawyl v. Basel 291
			Zarin v. Basel, SHSB. 376
		Capella v. Hirsl. 109	Leander v. Hirsl.
			Gemmi I v. Hirsl.

1487. **Fortuna von Moabit (früher Fortuna II von Hirslanden-Urach),** weiss mit rothen Platten, egale schwarze Maske. Bes.: Fabrikant Robert Kempel, Urach, Wttbg., jetzt: **Dr. C. Bolle, Berlin NW. 21, Alt-Moabit 103—109.**

Z.: E. Joerin-Gerber, Zürich, Château de l'Erémitage.

Gew. 9. September 1899 v. *Siegfried von Hirslanden* 692 a. *Aurelia von Hirslanden* 710.

Siegfried v. Hirsl. 692	Mentor v. Hirslanden 47	Pluto v. Arth 58	Pluto (Hospiz) 57
			Bella (Steiners)
		Hero v. Hirsl. 262	Young-Barry 235
			Lola II 265
	Ursula v. Hirslanden	Orsino v. Hirsl. 55	Pluto (Hospiz) 57
			Silva-Mehlem 291
		Bernice v. Hirsl.	Mönch, SHSB. 174
			Schneider's Bernice
Aurelia v. Hirsl. 710	Champ. Daniel v. Hirslanden 314	Rhyn v. Gundeld. 78	Gorm, SHSB. 361
			Blanka
		Flora v. Basel 382	Montblanc, SHSB. 403
			Eveline 314
	Alma v. Hirslanden	Leo v. Hirsl. 209	Rawyl v. Basel 221
			Zarin, SHSB 376
		Capella v. Hirsl. 109	Leander v. Hirsl.
			Gemmi v. Hirslanden

1488. **Freya-Apollo,** weiss mit rothen Platten, schwarz verbrämte Maske. Bes.: Direktor W. Kuntze, Körbisdorf b. Merseburg.

Z.: Fabrikant Max Pfundt, Apolda.

Gew. 23. Oktober 1901 v. *Munichia-Lord-Uracia* 842 a. *Irma-Apollo von Thurgau* 1517.

Mun.-Lord-Uracia 842	Munichia-Medor 502	Rasko v. Rehhag 339	Young-Ivo 92
			Gemma, SHSB. 388
		Freya v. Burgdorf 120	Roland v. Hauenstein
			Belline [75
	Munichia-Meta II 615	Neumaier's Mars 215	Hektor
			Tamina II
		Meta v. Stammheim	Argos-Excelsior 178
Irma-Apollo v. Thurgau 1517	Sadi II 874	Sadi v. Hirsl. 520	Barry v. Nidau 189
			Freya v. Nidau, SHSB. 385
		Berna (Baier, Schaffhausen)	
	Güttinger's Sabi	Güttinger's Rasko	Barry-Amrisweil
			Güttinger's Berna
		Berna	Czar 195
			Young Norma 300

1489. **Freya von Falkenstein,** goldgelber Mantel mit weissen Abzeichen und schwarzer Verbrämung. Bes.: H. Zilliger, Falkenstein b. Blankenese.

Z.: J. O. Plähn, Büdelsdorf b. Rendsburg.

Gew. 14. Juni 1900 v. *Pascha* a. *Werra-Augusta* (Z.: Müller, Augsburg).

Prämiirt: II. Pr. NK. Hamburg 01, ResPr. OK. Hamburg 02.

- Pascha-Calanda
  - Milan I, SHSB. 602
    - Rawyl v. Basel 221
      - Guido (Knechtenhofer)
      - Wanda I (Müller, Thun)
    - Lora
      - King of Ashford
      - Marie-Bachofen
  - Minka-Calanda 277
    - Czar 195
      - Rawyl v. Basel 221
      - Lora
    - Young-Norma 300
      - Bubat's Bello 180
      - Norma v. Oettenbach, SHSB. 205
- Werra-Augusta
  - Rigi-Augusta 74
    - Hektor-Germania 30
      - Hektor v. Gurnigl
      - Gemmi
    - Gerda-Silesia 259
      - Toronne, DHSB. 3251
      - Juno v. Braunfels
  - Flora
    - Rawyl v. München 227
      - Bello, SHSB. 14
      - Belline, SHSB. 24

1490. **Freya von Köflach,** weiss mit rothgelben Platten. Bes.: Franz Dallner, Weyer a. Enns.

Z.: Anton Tunner, Köflach.

Gew. 9. Januar 1900 v. *Barry* a. *Hero von Köflach (früher Ida von Neu-Wittelsbach).*

- Barry (soll von C. Burger-Leonberg gezücht. sein)
  - Trouveur 232
    - Belisar 16
      - Porthos (v. Cant. Proz)
      - Sabah 162
    - Queen 287
      - Young-Barry 235
      - Schweinlin's Lola 266
  - Bella
    - Don Caesar
    - Blanca
- Herov. Köflach (fr Ida v. Neu-Wittelsbach) 1507
  - Young-Medor 238
    - Medor I
      - King of Ashford
      - Bella, SHSB. 194
    - Silva-Plavia 290
      - Young-Barry 235
      - Schweinlin's Lola 266
  - Furka v. München 254
    - Apollo
      - Barry-Deppeler
      - Prinzess-Deppeler
    - Schweinlin's Lola 266
      - Mönch, SHSB. 174
      - Bella, SHSB. 194

1491. **Freya von Köln,** weiss mit rothem zerrissenem Mantel. Bes.: Peter Lambertz, Köln a. Rh., Thieboldsgasse 96.

Z.: R. Meisel, Klingenthal.

Gew. 25. Juni 1900 v. *Umberto von Klingenthal* a. *Lotte von Klingenthal.*

Prämiirt: II. Pr. OK. Düren 01, ResPr. OK. Frankfurt (Febr) 02.

- Umberto v. Klingenthal
  - Umberto I 523
    - Neumaier's Mars 215
      - Hektor
      - Tamina II
    - Meta I-Frauenfeld
      - Argos-Excelsior 178
  - Camilla
    - Grossglockner 201
      - Tell I
      - Lea 142
    - Nora III (Nickau's)
      - Toronne, DHSB. 3152
      - Nickau's Nora II
- Lotte v. Klingenthal
  - Umberto I 523
    - Neumaier's Mars 215
      - Hektor
      - Tamina II
    - Meta I-Frauenfeld
      - Argos-Excelsior 178
  - Camilla
    - Grossglockner 201
      - Tell I
      - Lea 142
    - Nora III (Nickau's)
      - Toronne, DHSB. 3152
      - Nickau's Nora II

Freya von Schwabing 930, weiss mit zerrissenem rothem Mantel, verbrämte Maske. Bes.: Max Näther, München, jetzt: **Frau Anna Preyherr, Bankbeamtensgattin, München, Clemensstrasse 74.**

Z.: A. Neumann, München.

Gew. 1. Januar 1897 v. *Pluto von Rottach* a. *Flora* (fr. Besitzer Wall, München).

- Pluto v. Rottach
  - Djel 24
    - **Gorm, SHSB. 361**
      - **Barry-Deppeler**
      - **Gemmi-Deppeler**
    - **Bella v. Gundeldingen 101**
      - **Türk v. Enggistein, SHSB. 177**
      - **Blanka**
  - Minka
    - Young-Barry of Reudnitz
      - Gürteler's Rigi
      - Lady
    - Reisbeitz' Flora
      - Barry (Prinz Solms)
      - Mopina (v. Hospiz)
- Flora (fr. Bes. Wall, München)
  - Munichia-Barry-Frauenfeld 213
    - Barry (v. Hospiz) d. Grimm, z. Fass, Wyl
    - Meta I-Frauenfeld
      - Argos-Excelsior 178
  - Werra (Bes. Hofrath Diehl, München)
    - **Young-Rawyl**
      - **Kohler's Rawyl**
      - **Firman's Belline**
    - Gemmi
      - Herkules v. Bern.
      - Berna-Deppeler

1492. **Freya von Stipsdorf,** rother Mantel mit weissen Abzeichen, egale Maske. Bes.: Leopold Jensen, Lehrer, Stipsdorf b. Segeberg i. H.

Z.: L. Möller, Berka v. H. b. Mihla-Eisenach.

Gew. 14 November 1898 v. *Gorm (gen. Barry)* 480 a *Bella-Berka* 899.

- Gorm, gen. Barry 480
  - Kean I 207
    - Tell I
      - Türk 83
      - Flora, SHSB. 10
    - Lea 142
      - Apollo I 2
      - Bernice 106
  - Mara, SHSB. 864
    - Young-Tell 93
      - Tell I
      - Sarah, SHSB. 113
    - Lea 142
      - Apollo I 2
      - Bernice 106
- Bella-Berka 899
  - Mun.-Montblanc 52
    - Caesar v. Olten 22
      - Jupiter 34
      - Nora v Olten 151
    - Munichia-Troja 146
      - Krupp's Hektor 29
      - Queen 287
  - Hero III v. Hirslanden 582
    - Leo v. Hirslanden 209
      - Rawyl v. Basel 221
      - Zarin, SHSB. 376
    - Juno v. Hirslanden 126
      - Leander v. Hirslanden
      - Hero v. Hirsl. 268

1493. **Freya von Styrum,** weiss mit rothen Platten, schwarz verbrämte Maske. Bes.: Hch. Theilemeier, Spediteur, Oberhausen, Rhld.

Z.: Otto Pausch, früher Styrum a Ruhr.

Gew. im Mai 1899 v. *Lord-Uracia* 842 a. *Lea von Kirchheim* 597

- Lord-Uracia 842
  - Munichia-Medor 502
    - Rasko v. Rehhag 339
      - Young-Ivo 92
      - Gemma, SHSB. 388
    - Freya v. Burgdorf 120
      - Roland v. Hauenstein
      - Belline [75
  - Munichia-Meta II 615
    - Neumaiers Mars 215
      - Hector
      - Tamina II
    - Meta v. Stammheim
      - Argos-Excelsior 178
- Lea von Kirchheim 597
  - Roland-Stöckach 519
    - Ivo 35
      - Leon 42
      - Belline 107
    - Schweinlins Lola 266
      - Mönch, SHSB. 174
      - Bella, SHSB. 194
  - Lola-Stuttgart 408
    - Jupiter-Belisar 37
      - Belisar 16
      - Juno v. Vaduz 133
    - Frikka-Lola
      - Grossglockner 201
      - Comtesse II

1494. **Fricka-Montblanc,** † feurig rother Mantel mit korrekten Abzeichen, egale, schwarz verbrämte Maske. Bes.: Lehrer A. Hintermayer, Feistenhaar b. Sauerlach.

Z: J. Auer, Frickenhausen.

Gew. im Mai 1899 v. *Munichia-Montblanc* 52 a. *Bella*

- Munichia-Montblanc 52
  - Caesar v. Olten 22
    - Jupiter 34
      - Pluto (Hospiz) 57
      - Lea 142
    - Nora v. Olten 151
      - Dürs Barry
      - Ida v. Olten 135
  - Munich.-Troja 146
    - Krupps Hector 29
      - Ivo 35
      - Belline 548
    - Queen 287
      - Young-Barry 235
      - Schweinlins Lola 266
- Bella
  - Barry (Weimer, Stuttgart)
    - Munichia-Barry 49
      - Ivo 35
      - Berna
    - Waldenmaiers Bella 640
      - Barry (einer von zweien) d. E Vogt, Winterthur
      - Metta (des Zingg-Nagel, Kehlhof)
  - Bella (Weimer, Stuttgart)
    - Munichia-Barry 49
      - Ivo 35
      - Berna
    - Waldenmaiers Bella 640
      - Barry (einer von zweien) d. E. Vogt, Winterthur
      - Metta (des Zingg-Nagel, Kehlhof)

1495. **Frigga vom Erlafthal,** weiss mit leuchtend rothem Mantel, egaler, schwarz verbrämter Maske. Bes.: Rud. Gaissmayer, Scheibbs, N.-Oe.

Z.: H. Bauer, Oberursel.

Gew. 3. September 1899 v. *Merkur-Ursula* 848 a. *Flora vom Taunus.*

- Merkur-Ursula 848
  - Rawyl v. Bern 222
    - Hector I v. Biel
      - King of Ashford
      - Wanda II (Sigrist)
    - Scholls Juno
      - Rigi (d. Bernhard, Worb)
      - Bellone (Sièche)
  - Rhona-Panaria 289
    - Neumaiers Mars 215
      - Hector
      - Tamina II
    - Meta v. Stammheim
      - Argos-Excelsior 178
- Flora v. Taunus
  - Solon v. Taunus 524
    - Condor
      - Neumaiers Mars 218
      - Bellona (v. Hospiz)
    - Pallas IV
      - Bubats Caesar
      - Silva
  - Hirondelle 395
    - Pluto (im Hospiz)
    - Bellona II (v. Ct. Proz)

1496. **Frikka von Bayreuth,** weiss mit schwarzrothen Platten und schwarz verbrämter Maske. Bes.: Dr. Otto Greither, Villa Fantasie b. Bayreuth, Post Donndorf.

Z.: Gastwirth Kienle, Mindelheim.

Gew. 2 Juli 1901 v. *Bayard von Bruck (jetzt Champ. Barry von Gundeldingen)* 809 a. *Minka von Mindelheim* 1175.

Prämiirt: HLE NK., ResPr. JK. München 02.

- Bayard v. Bruck (jetzt Champ. Barry von Gundelding.) 809
  - Munichia-Medor 502
    - Rasko v. Rehhag 339
      - Young-Ivo 92
      - Gemma, SHSB. 388
    - Freya v. Burgdorf 120
      - Roland v. Hauenstein
      - Belline [75
  - Frikka v. Bruck 574
    - Munichia-Barry-Frauenfeld 213
      - Barry (v. Hospiz) des Grimm, z. Fass, Wyl
      - Meta I-Frauenfeld
    - Munichia-Isar I 278
      - Herakles 31
      - Queen 287
- Minka von Mindelheim 1175
  - Bayard v. Bruck 809
    - Munichia-Medor 802
      - Rasko v. Rehhag 339
      - Freya v. Burgdorf 120
    - Frikka v. Bruck 574
      - Munich.-Barry-Frauenfeld 213
      - Munichia-Isar I 278
  - Sabah von Ludwigsberg 1189
    - Pluto v. Arth 58
      - Pluto (Hospiz) 57
      - Bella
    - Berna v. Lempenmatt 100
      - Mönch, SHSB 174
      - Bernice

1497. **Frikka-Uracia,** weiss mit rothem Mantel, schwarz verbrämte Maske. Bes.: Carl Loepthien, Urach, Wttbg., Villa Breitenstein.

Z.: Derselbe.

Gew. 21. Juni 1901 v. *Hektor-Uracia* 1298 a. *Hero von Bruck* 938.

Prämiirt: I. Pr. OK., II. Pr. NK. Esslingen 03.

- Hector-Uracia 1298
  - Lord-Uracia 842
    - Munichia-Medor 502
      - Rasko v. Rehhag 339
      - Freya v. Burgdorf 120
    - Munichia-Meta II 615
      - Neumaiers Mars 215
      - Meta v. Stammheim
  - Flora-Uracia
    - Wotan-Urach 537
      - Blöschs Bob
      - Lyonne 269
    - Lea v. Kirchheim 597
      - Roland-Stöckach 519
      - Lolla-Stuttgart 408
- Hero v. Bruck 938
  - Leon I v. Biel 492
    - Rawyl v. Bern 222
      - Hector I v. Biel
      - Scholls Juno
    - Lyonne
      - Hector I v. Biel
      - Finette
  - Frikka v. Bruck 574
    - Munichia-Barry-Frauenfeld 213
      - Barry (v. Hospiz) des Grimm, z. Fass, Wyl
      - Meta I-Frauenfeld
    - Munichia Isar I 278
      - Herakles 31
      - Queen 287

1498. **Gallus-Pallas,** weiss mit rothen Platten, egale sehwarze Maske. Bes.: Rob. Kempel, Fabrikant, Urach, Wttbg.

Z.: Dr. Künzli, St. Gallen.

Gew. 28. April 1899 v. *Prim*, SHSB. 796 a. *Bella von Münster*.

- Prim, SHSB. 796
  - Kean II 208
    - Kean I 207
      - Tell I
      - Lea 142 [104
    - Vera
      - Barry le vieux, SHSB.
      - Pallas II, SHSB. 97
  - Gudrun, SHSB. 808
    - Gallus-Jupiter, SHSB. 782
      - Pluto (Hospiz) 57
      - Lea 142
    - Luna, SHSB. 593
      - Bernhard, SHSB. 187
      - Sappho
- Bella von Münster
  - Olaf 217
    - Orsino 216
      - Young-Barry 235
      - Lola II 265
    - Walli
      - Bello, SHSB. 14
      - Sarah, SHSB. 113
  - Ilka
    - Kean I 207
      - Tell I
      - Lea 142
    - Favorita, SHSB. 876
      - Jenatsch I
      - Norma la belle

1499. **Gerda von der Cheruskerburg (früher von Biel),** weiss mit gelbrothem Mantel, verbrämte Maske. Bes.: Rittm. Pollnau, Zakrzewo b. Belenzin, Kr. Bomst, Posen.

Z.: Major Fritz Bloesch, Biel, Schweiz.

Gew. 23. März 1901 v. *Leon II von Biel* a. *Ella II von Biel.*

Prämiirt: II. Pr. JK., HLE. NK. Berlin (Febr.) 02.

- Leon II v. Biel
  - Barry-Fischenthal 1231
    - Wächters Barry
      - Rüde des Fürsten Cardath, Zürich II
      - H. d. Neumann, Zür. III
    - Berna v. Küssnacht, SHSB. 814
      - Neumaiers Porthos
      - Flora v. Küssnacht, SHSB. 574
  - Berna II von Küssnacht
    - Pluto-Jupiter 335
      - Neum. Hospiz-Jupiter
      - Meta I-Frauenfeld
    - Flora v. Küssnacht, SHSB. 574
      - Orsino v. Hirslanden 55
      - Bernice (des Ehrat-Hanimann, Bern)
- Ella II v. Biel
  - Champion Bob III v. Biel 812
    - Champ. Athos v. Biel 441
      - Rawyl v. Bern 222
      - Arms Bella
    - Arms Bella
      - Türk v. Enggistein, SHSB. 177
      - Bernhards Vineta
  - Belline v. Lausanne 1111
    - Rhyn II v. Lausanne
      - Rhyn I v. Gundelding 78
      - Rylla v. Basel
    - Bella v. Lausanne (von Cantine Proz)

Ghita von Neustadt 935, weiss mit rothen Platten, starke dunkle Verbrämung. Bes.: Paul Borsutzky, Neustadt, Schlesien.

Z.: O Konrad, Neurode, Schles.

Gew. 16. April 1898 v. *Hektor von Berg* 484 a. *Flora.*

- Hector v. Berg 484
  - Tristan 883
    - Toronne
      - Jupiter 34
      - Lola II 265
    - Nickaus Nora II
      - Barry (Thürstein, Basel)
      - Nickaus Nora I
  - Isolde
    - Toronne
      - Jupiter 34
      - Lola II 265
    - Nickaus Nora II
      - Barry (Thürstein, Basel)
      - Nickaus Nora I
- Flora
  - Stivo 230
    - Priest 218
      - Siegenthalers Barry
      - Belline 107
    - Gemmi v. Tirol 260
      - Belisar 16
      - Silva Mehlem 291
  - Ghita 389
    - Djel 24 (fr. Kohlers Rex)
      - **Gorm, SHSB. 361** [101
      - **Bella v. Gundeldingen**
    - Frikka-Lola
      - Grossglockner 201
      - Comtess II

1500. **Giulia=Lesna,** leuchtend rother Mantel, egale schwarze Maske. Bes.: Graf Franz Seilern, Lesna b. Gr.-Luckow, Mähren.

Z.: Gironcoli.

Gew. 14. Juli 1896 v. *Ali Pascha* 438 a. *Nora von Burgdorf* 150

- Ali-Pascha 438
  - Barry Panaria 185
    - Pluto novus
      - Wengi
      - Judith la belle
    - Judith
      - Bello, SHSB. 14
      - Sarah, SHSB. 113
  - Birs v. Basel 201
    - Czar 195
      - Rawyl v. Basel 221
      - Lora
    - Eveline 114
      - Ivo 35
      - Cora, SHSB. 96
- Nora von Burgdorf 150
  - Barry
    - Türk v. Enggistein, SHSB. 177
      - Türk 83
      - Flora, SHSB. 10
  - Sabah v. Langnau
    - Mars
    - Juno

1501. **Grethe vom Poldihof,** † weiss mit zerrissenem rothem Mantel, egale, schwarz verbrämte Maske. Bes.: Josef Edenberger, Poldihof b. Scheibbs, N.-Oe.

Z.: Rudolf Seidler, Graz, Strmk.

Gew. 28 Februar 1899 v. *Young-Olaf* a. *Hadwig II.*

- Young-Olaf
  - Dr. Zeppenfeld's Bill II
    - Olaf 217
      - Orsino 216
      - Walli
    - Ilka
      - Kean I 207
      - Favorita, SHSB. 876
  - Viola
    - Othello 56
      - Young-Medor 238
      - Isis 129
    - Lola
      - Young-Medor 238
      - Furka v. München 254
- Hadwig II
  - Fellow
    - Ekkehard II 26
      - Ekkehard I, SHSB 834
      - Bernina d. Barry, SHSB.
    - Eros 116
      - Tell I [394
      - Sarah, SHSB. 113
  - Hadwig 261
    - Young-Barry 235
      - Barry
      - Leu
    - Rose d. Barry, SHSB. 391
      - Türk 83
      - Flora, SHSB. 10

1502. **Grethel vom Berg,** weiss mit dunkelgelben Platten. Bes.: W. Borchert, Stettin, Pölitzerstrasse 76.

Z.: Derselbe.

Gew. 19. Mai 1900 v. *Hassan von der Isen* a. *Bella von Schermeissel* 903.

- Hassan v. d. Isen
  - Barry-Saulgau II 465
    - Kean I 207
      - Tell I
      - Lea 142
    - Ilse 130
      - Tell I
      - Sarah, SHSB. 113
  - Nora von Neu-Wittelsbach 618
    - Young-Medor 238
      - Medor I
      - Silva-Plavia 290
    - Isis 129
      - Krupps Hector 29
      - Queen 287
- Bella von Schermeissel 903
  - Conradin
    - Porthos-Belisar 65
      - Belisar 16
      - Queen 287
    - Dora 111
      - Belisar 16
      - Sylva-Mehlem 291
  - Prinzess Lola 990
    - Young-Medor 238
      - Medor I
      - Sylva-Plavia 290
    - Cora 249
      - Grossglockner 201
      - Lady 274

1503. **Gretl von Rax,** † weiss mit rothen Platten. Bes.: Camillo Kronich, Erzherzog Ottohaus, Rax, Post Edlach.

Z.: Robert Zuleger, Ltnt. i. R., Wien-Hetzendorf XII, 4.

Gew. v. einem Rüden a. d. Fürstl. Colath'schen Zucht a. *Freya-Hetzendorf.*

- Rüde aus der Fürstl. Colath'schen Zucht
- Freya-Hetzendorf
  - Barry-Hetzendorf
    - Bernhard 18
      - Young-Barry 235
      - Rosa d. Barry, SHSB.
    - Eros 116
      - Tell I [391
      - Sarah, SHSB. 113
  - Rosswitha
    - Bernhard 18
      - Young-Barry 235
      - Rosa d Barry, SHSB.
    - Clara-Weissenbach 250
      - Kean I 207 [391
      - Mira, SHSB. 872

1504. **Heidi von Lauf,** weiss, rother Mantel, schwarze Verbrämung. Bes.: Apotheker Carl Röder, Lauf b. Nürnberg, jetzt: **Apotheker H. Dümlein, Burgbernheim, Mfr.**

Z.: Apotheker C. Röder, Lauf b. Nürnberg.

Gew. 27. September 1899 v. *Champ. Athos von Biel* 441 a. *Linda von Wittelsbach* 962.

Prämiirt: I. Pr. JK., III. Pr. OK. München 02, II. Pr. BK. u. OK. Fürth 04.

- Champ. Athos v. Biel 441
  - Rawyl v. Bern 222
    - Hektor I v. Biel
      - King of Ashford
      - Wanda II (Sigrist)
    - Scholl's Juno
      - Rigi(d.Bernhard,Worb)
      - Bellone (Sièche)
  - Arm's Bella
    - Türk v. Enggistein, SHSB. 177
      - Türk 83
      - Flora, SHSB 10
    - Bernhard's Vineta
      - Max v Richingen
      - Lola Altels, SHSB 190
- Linda v. Wittelsbach 962
  - Barry-Sendling 467
    - Munichia-Barry 49
      - Ivo 35
      - Berna
    - Waldenmaier's Bella 640
      - Barry (einer v. zweien d. E. Vogt, Winterthur)
      - Metta (d. Zingg-Nagel. Kehlhof)
  - Ida v. Wittelsbach 584
    - Munichia-Barry-Frauenfeld 213
      - Barry (v. Hospiz) des Grimm, z. Fass, Wyl
      - Meta I-Frauenfeld
    - Queen-Viktoria 156
      - Munichia-Barry 49
      - Furka v. München 264

1505. **Hella von Nossen,** weiss mit rothem Mantel, gleichmässige, schwarz verbrämte Maske. Bes.: Kaufmann Gustav Scheibe, Nossen i. S., jetzt: **Rob. Blechschmidt, Obernhau i. S.**

Z.: B. Macketanz, Langheim, Ostpr.

Gew. 13 September 1900 v. *Champ. Pluto-Zollern (früher von Langheim)* 1083 a. *Luna von Langheim-Ostpr.* 1568.

- Champ. Pluto-Zollern (fr. v. Langheim) 1083
  - Champ. Athos v. Biel 441
    - Rawyl v. Bern 222
      - Hektor I v. Biel
      - Scholl's Juno
    - Arm's Bella
      - Türk v. Enggistein, SHSB. 177
      - Bernhard's Vineta
  - Freya v. Bielefeld 385
    - Pluto v. Buochs, SHSB. 559
      - Pluto v. Arth 58
      - Bella-Belisar
    - Bella v. Kandern 359
      - König's Barry
      - Neumaier's Miss (Schumacher'sche Zucht)
- Luna v. Langheim-Ostpr. 1568
  - Othello-Panaria 506
    - Barry-Panaria 185
      - Pluto-Novus
      - Judith
    - Minka-Calanda 277
      - Czar 195
      - Young-Norma 300
  - Senta v. Langheim 995
    - Barnum-Euskirchen 181
    - Juno v. Dwarischken 590
      - Mars
      - Venus

1506. **Hera-Corona,** weiss mit schwarzrothen Platten. Bes.: F. Garms, Dt. Krone, Wpr.

Z: Derselbe.

Gew. 24. Januar 1901 v. *Munichia-Rival* a. *Regina-Corona* 991.

Prämiirt: II. Pr. OK. Bromberg 03, II. Pr. u. EPr. OK. Berlin (April) 03.

- Munichia-Rival
  - Munichia-Medor 502
    - Rasko v. Rehhag 338
      - Young-Ivo 92
      - Gemma, SHSB. 388
    - Freya v. Burgdorf 120
      - Roland v. Hauenstein
      - Belline [75
  - Frikka v. Bruck 574
    - Munichia-Barry-Frauenfeld 213
      - Barry (v. Hospiz) des Grimm, z. Fass, Wyl
      - Meta I-Frauenfeld
    - Munichia Isar I 278
      - Herakles 31
      - Queen 281
- Regina-Corona 991
  - Champ Athos v. Biel 441
    - Rawyl v. Bern 222
      - Hektor I v. Biel
      - Scholl's Juno
    - Arm's Bella
      - Türk v. Enggistein, SHSB 177
      - Bernhard's Vineta
  - Irma v. Gerlachsheim 585
    - Kean I 207
      - Tell I
      - Lea 142
    - Mira, SHSB. 872
      - Ekkehard, SHSB. 834
      - Hadwig 261

1507. **Hero von Köflach (fr. Ida von Neu-Wittelsbach),** rother zerrissener Mantel. Bes.: Ant. Tunner, Köflach.

Z.: Bedacht, München.

6 Jahr alt. Gew. v. *Young-Medor* 238 a. *Furka von München* 254.

Prämiirt: HLE. OK. u. NK. Wien 99.

- Young-Medor 238
  - Medor I
    - King of Ashford
      - Champ Plinlimmon 220
      - Donna Bayard
    - Bella, SHSB. 194
      - Leon 42
      - Belline 107
  - Silva-Plavia 290
    - Young-Barry 235
      - Barry
      - Leu
    - Schweinlin's Lola 266
      - Mönch, SHSB. 174
      - Bella, SHSB. 194
- Furka v. München 254
  - Apollo
    - Deppeler's Barry
    - Deppeler's Prinzess
  - Schweinlin's Lola 266
    - Mönch, SHSB 174
      - Moritz 51
      - Deppeler's Belline
    - Bella, SHSB. 194
      - Leon 42
      - Belline 107

1508. **Hero von Kronenthal,** weiss mit rothen Platten, schwarz verbrämt. Bes.: E. Fandré, Berlin W., Kronenstr. 33.

Z : Derselbe.

Gew. 19. Juli 1900 v. *Berno* (Haase) a. *Nora von Kronenthal* 1597.

Prämiirt: ResPr. BK., III. Pr. JK. Berlin-Friedenau 01.

- Berno (Haase)
  - Rawyl v. Bern 222
    - Hektor I v. Biel
      - King of Ashford
      - Wanda II (Sigrist)
    - Scholl's Juno
      - Rigi(d.Bernhard,Worb)
      - Bellone (Sièche)
  - Firman's Belline
    - Caesar v. Biel
      - Pluto II v. Biel 69
      - Bella (Sigrist)
    - Belline 245
      - Seppi, SHSB. 401
      - Miss (v. Hospiz)
- Nora v. Kronenthal 1597
  - Prinz-Regent
  - Senta v. Kronenthal
    - Barry v. Arth 15
      - Young-Pluto v. Arth 33
      - Bella
    - Jura 134
      - Munichia-Barry 49
      - Munichia-Troja 146

Hero von Nossen 939, weiss mit rothgelben Platten, schwarze Verbrämung. Bes. jetzt: **C. Fritscher, Neulengbach b. Wien, Martinsstrasse 52, I.**

Z.: Thierarzt Aigner, Türkheim i. Schwaben.

Gew. 30. Juni 1897 v. *Leon I von Biel* 492 a. *Frikka von Bruck* 574

Prämiirungen siehe Bd. III.

- Leon I v. Biel 492
  - Rawyl v. Bern 222
    - Hector I v. Biel
      - King of Ashford
      - Wanda II (Sigrist)
    - Scholls Juno
      - Rigi(d Bernhard,Worb)
      - Bellone (Sièche)
  - Lyonne
    - Hector I v. Biel
      - King of Ashford
      - Wanda II (Sigrist)
    - Finette
      - Deppelers Barry
      - Deppelers Prinzess
- Frikka v.Bruck 574
  - Munichia-Barry-Frauenfeld 213
    - Barry (v. Hospiz) des Grimm, z. Fass, Wyl
    - Meta I-Frauenfeld
      - Argos-Excelsior 178
  - Munichia Isar I 278
    - Herakles 31
      - Bubats Bello 180
      - Flora
    - Queen 287
      - Young Barry 235
      - Schweinlins Lola 266

1509. **Hero von Rax,** † weiss mit roth. Bes.: Camillo Kronich, Erzherzog Ottohaus, Rax, Post Edlach.

Z.: A. Kolb, Schaffhausen.

Gew. 15. Juni 1899 v. *Barry - Fischenthal* 1231 a. *Hero I von Schaffhausen.*

- Barry-Fischenthal 1231
  - Wächters Barry
    - Rüde des Fürsten Cardath, Zürich II
    - Hündin des Neumann, Zürich III
  - Berna v. Küssnacht, SHSB. 814
    - Neumaiers Porthos
      - Leo
      - Rilla
    - Flora v. Küssnacht, SHSB. 574
      - Orsino v. Hirslanden 55
      - Bernice (des Ehrat-Hanimann, Bern)
- Hero I von Schaffhausen
  - Jupiter von Schaffhausen 320
    - Porthos
      - Belisar 16
      - Lea
    - Flora v. Küssnacht, SHSB. 574
      - Orsino v. Hirslanden 55
      - Bernice (des Ehrat-Hanimann, Bern)
  - Flora v. Uto (III. Pr Zürich 95)

Hertha-Silesia 943, weiss mit dunkelrothen Platten, stark verbrämt, schmales durchgehendes Stirnband. Bes.: Ernst Neugebauer, Grottkau i. Schles.

Z.: Derselbe

Gew. 8. November 1897 v. *Armin-Silesia* 303 a. *Bella-Silesia*

- Armin-Silesia 303
  - Djel 24 (früher Kohlers Rex)
    - **Gorm, SHSB. 361**
      - **Barry-Deppeler**
      - **Gemmi-Deppeler**
    - **Bella v. Gundeldingen 101**
      - **Türk v. Enggistein, SHSB. 177**
      - **Blanka**
  - Dorra 111
    - Belisar 16
      - Porthos (v. Cant. Proz)
      - Sabah 162
    - Silva-Mehlem 291
      - Young-Barry 235
      - Lola II 265
- Bella-Silesia
  - Barry
    - Barry (Wurfbr. zu Young-Barry 235)
      - Barry
      - Leu
    - Bernice
      - Säntis
      - Bernice
  - Juno I
    - Säntis
      - Tell
      - Berna
    - Tamina III
      - Tamina II

1510. **Hertha von Wolfratshausen,** weiss mit rotgelben Platten, verbrämte Maske. Bes.: Dr. Franz Minck, München, Reichenbachstrasse 20c.

Z.: Josef Feistle, München.

Gew 6. Januar 1900 v. *Wodan von Schwabing* 701 a. *Dora.*

Prämiirt: II. Pr. NK. München 02.

- Wodan von Schwabing 701
  - Pluto v. Rottach
    - Djel 24
      - Gorm, SHSB. 361
      - Bella v. Gundelding. 101
    - Minka
      - Young-Barry of Reudnitz
      - Reisbeitz' Flora
  - Flora (Bes. Wall, München)
    - Munichia Barry-Frauenfeld 213
      - Barry (v. Hospiz) des Grimm, z. Fass, Wyl
      - Meta I-Frauenfeld
    - Werra (Hofrat Diehl)
      - Young-Rawyl
      - Gemmi
- Dora
  - Morro
    - Porthos-Belisar 65
      - Belisar 16
      - Queen 287
    - Senta (Stich)
      - Priest 218
      - Popperl (Schmiedb. Z.)
  - Rosl 1625
    - Munichia-Barry Frauenfeld 213
      - Barry (v. Hospiz) des Grimm, z. Fass, Wyl
      - Meta I-Frauenfeld
    - Dora 111
      - Belisar 16
      - Silva-Mehlem 291

1511. **Hilda von Hirslanden,** weiss mit rothen Platten. Bes.: E. Joerin-Gerber, Zürich, Château de l'Erémitage.

Z.: Derselbe.

Gew. 24. Oktober 1899 v. *Bob IV von Biel-Hirslanden* 813 a. *Sybilla von Hirslanden* 1637.

- Bob IV v. Biel-Hirslanden 813
  - Champion Athos v. Biel 441
    - Rawyl v. Bern 222
      - Hector I v. Biel
      - Scholls Juno
    - Arms Bella
      - Türk v. Enggistein, SHSB. 177
      - Bernhards Vineta
  - Briska II v. Lausanne
    - Rawyl v. Bern 222
      - Hector I v. Biel
      - Scholls Juno
    - Briska I v. Bern
      - Deppelers Max 48
      - Rose 157
- Sybilla von Hirslanden 1637
  - Champ. Daniel von Hirslanden 314
    - Rhyn I v. Gundelding. 78
      - Gorm, SHSB. 361
      - Blanka
    - Flora v. Basel 382
      - Montblanc, SHSB. 403
      - Eveline 114
  - Cäcilia II v. Hirslanden
    - Socrates v. Hirslanden 523
      - Jupiter v. Gundelding, SHSB 1245
      - Hero v. Gundeldingen
    - Cäcilie I v. Hirslanden
      - Orsino v. Hirslanden 55
      - Bella v. Hirslanden

1512. **Ida von Nossen,** weiss mit gelben Platten. Bes.: Josef Neumaier, Brauereibesitzer, Attenhofen; jetzt **Otto Lehmann, Mittelmühle i. S.**

Z.. Gustav Scheibe, Kaufmann, Nossen i. S.

Gew. 19. Juni 1900 v. *Umberto von Klingenthal* a. *Hero von Nossen* 939.

- Umberto von Klingenthal
  - Umberto I 523
    - Neumaiers Mars 215
      - Hector
      - Tamina II
    - Meta I-Frauenfeld
      - Argos Excelsior 178
  - Camilla
    - Grossglockner 201
      - Tell I
      - Lea 142
    - Nickaus Nora III
      - Toronne, DHSB 3152
      - Nickaus Nora II
- Hero v. Nossen 939
  - Leon I v. Biel 492
    - Rawyl v. Bern 222
      - Hector I v. Biel
      - Scholls Juno
    - Lyonne
      - Hector I v. Biel
      - Finette
  - Frikka v. Bruck 574
    - Munichia-Barry-Frauenfeld 213
      - Barry (v. Hospiz) des Grimm, z. Fass, Wyl
      - Meta I-Frauenfeld
    - Munichia-Isar I 278
      - Herakles 31
      - Queen 287

1513. **Ilka-Hamburg,** weiss mit gelbem Mantel, schwarze Maske. Bes.: H. Durchschlag, Hamburg 30, Hoheluft-Chaussee 66.

Z.: O. Malik, Schmagorei b. Frankfurt a. O.

Gew. v. *Porthos-Belisar* 65 a *Prinzess Meta* 989.

- Porthos-Belisar 65
  - Belisar 16
    - Porthos (von Cantine Proz)
    - Sabah 162
      - Apollo I 2
      - Bernice 106
  - Queen 287
    - Young-Barry 235
      - Barry
      - Leu
    - Schweinlin's Lola 266
      - Mönch, SHSB. 174
      - Bella, SHSB. 194
- Prinzess Meta 989
  - Montblanc 52
    - Caesar v. Olten 22
      - Jupiter 34
      - Nora v. Olten 151
    - Mun.-Troja 146
      - Krupp's Hektor 29
      - Queen 287
  - Beresina-Landshut 550
    - Barry Panaria 185
      - Pluto-Novus
      - Judith
    - Meta I-Frauenfeld
      - Argos-Excelsior 178

1514. **Ilse von Crimmitschau,** weiss mit zerrissenem rothgelbem Mantel. Bes.: Rittergutsbesitzer Zimmermann, Gablenz b. Crimmitschau i. S.

Z.: Richard Ehrler, Crimmitschau i. S

Gew 15. Mai 1902 v. *Roland von Crimmitschau* 1373 a. *Nora.*

- Roland v. Crimmitschau 1373
  - Champ. Athos v. Biel 441
    - Rawyl v. Bern 222
      - Hektor I v. Biel
      - Scholl's Juno
    - Arm's Bella
      - Türk v. Enggistein, SHSB. 177
      - Bernhard's Vineta
  - Linda v. Wittelsbach 962
    - Barry-Sendling 467
      - Mun.-Barry 49 [640
      - Waldenmaier's Bella
    - Ida v. Wittelsbach 584
      - Mun.-Barry Frauenfeld 213
      - Queen Viktoria 156
- Nora
  - Simplon of Leipzig 522
    - Munichia-Barry Frauenfeld 212
      - Barry (v. Hospiz) des Grimm, z. Fass, Wyl
      - Meta I-Frauenfeld
    - Jura 134
      - Munichia-Barry 49
      - Munichia-Troja 146
  - Freya v. Merseburg 573
    - Bruno, DHSB.
    - Nora
      - Watzmann II
      - Lilly

1515. **Ilse vom Schwanenwerder** (früher von Sacrow), weiss mit gelbrothen Platten, gleichmässig verbrämte Maske. Bes.: Oskar Lohse jun., Sacrow b. Potsdam.

Z.: F. Lichtenberg, Ilsenburg a. H.

Gew. Ende Mai 1897 v. *Barry II von Biel* 446 a. *Ilse von Langenstein.*

Prämiirt: Je HLE. OK., BK. u. NK. Berlin (Winter) 02.

- Barry II v. Biel 446
  - Caesar v. Biel
    - Pluto II v. Biel 69
      - Young-Pluto 91
      - Bloesch's Vineta
    - Bella (Sigrist)
      - King of Ashford
      - Wanda II (Sigrist)
  - Zimmerli's Belline
    - Seppi, SHSB. 401
      - Herkules, SHSB. 197
      - Hündin d. Bärtschi, Lempenmatt)
    - Miss (Hospiz)
- Ilse v. Langenstein
  - Pluto-Carl 60
    - Hermo
      - Pluto (Hospiz) 57
      - Silva-Mehlem 291
    - Ida
      - Jupiter (Hospiz)
      - Juno v. Vaduz 133
  - Furka v. München 254
    - Apollo
      - Barry-Deppeler
      - Princess-Deppeler
    - Schweinlin's Lola 266
      - Mönch, SHSB. 174
      - Bella, SHSB. 194

1516. **Ingwelde von Hanau,** weiss mit rothen Platten. Bes.: Ludwig Hanstein, Hanau a. Main, Hospitalstrasse 35.

Z.: Frau Hofkapellmeister M. Kähler, Mannheim.

Gew. 31. Januar 1899 v. *Champ. Kurwenal vom Weinhag (früher Lord von Hanau)* 496 a. *Waltraute vom Weinhag* 1007.

- Ch. Kurwenal v. Weinhag (fr. Lord v. Hanau) 496
  - Mun.-Montblanc 52
    - Caesar v. Olten 22
      - Jupiter 34
      - Nora v. Olten 151
    - Mun.-Troja 146
      - Krupp's Hektor 29
      - Queen 287
  - Hera-Asciburgia 579
    - Mun.-Barry-Frauenfeld 213
      - Barry (v. Hospiz) des Grimm z. Fass, Wyl
      - Meta I-Frauenfeld
    - Mun.-Isar I 278
      - Herakles 31
      - Queen 287
- Waltraute v. Weinhag 1007
  - Royal v. Thun 225
    - Medor
      - Guido
      - Bianca
    - Bella-Royal
      - Barry IV (Schumacher)
      - Bläss (Bürki)
  - Vineta II v. Biel
    - Gurtner's Tartagnan
    - Gurtner's Minka

1517. **Irma-Apollo von Thurgau,** weiss mit rothgelben Platten. Bes.: M. Pfundt, Fabrikant, Apolda i. Thür.

Z.: G. Grether, Steckborn, Canton Thurgau, Schweiz.

Gew. 15. Juli 1899 v. *Sadi II* 874 a. *Sabi* (des Güttinger-Rösti, St. Gallen.

Prämiirt: HLE. OK., III. Pr. NK. München 02.

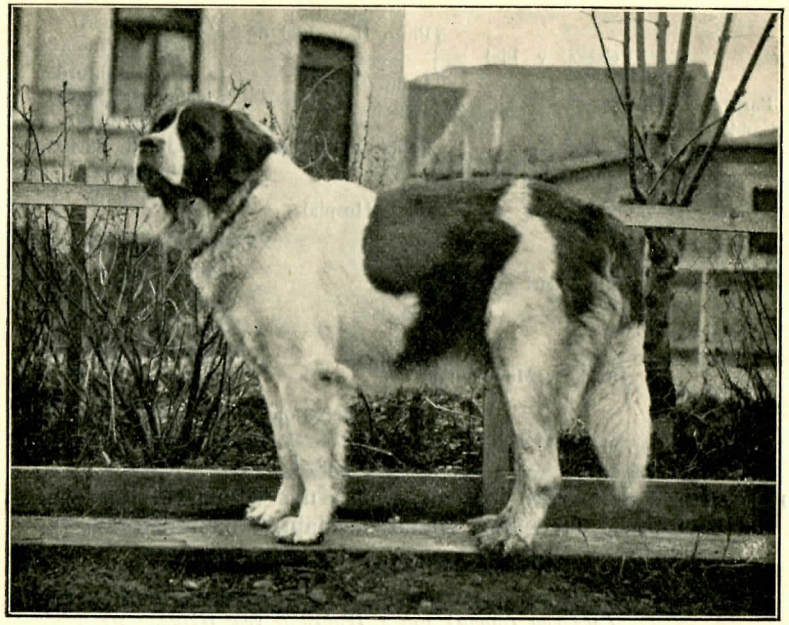

»Irma-Apollo von Thurgau« 1517. Bes.: M. Pfundt, Apolda.

Sadi II 874	Sadi v. Hirsl. 520	Barry v. Nidau 189	Hektor I v. Biel
			Scholl's Juno
		Freya v. Nidau 385	Young-Pluto 91
			Vineta II v. Biel
	Berna (des Baier, Schaffhausen)		
Sabi (des Güttinger-Rösti, St. Gallen)	Güttinger's Rasko, SHSB. 1279	Barry-Amrisweil	Kean I 207
			Pallas III
		Güttinger's Berna	Jupiter 34
			Güttinger's Grimsel
	Berna	Czar 195	Rawyl v. Basel 221
			Lora
		Young-Norma 300	Bubat's Bello 180
			Norma v. Oettenbach, SHSB. 205

1518. **Irma von Kronenthal,** weiss mit rothen Platten. Bes.: E. Fandré, Berlin W., Kronenstrasse 33.

Z.: Derselbe.

Gew. 1. Februar 1899 v. *Berno* (Haase) a. *Nora von Kronenthal.*



»Champion Irma vom Pferdethurm« 1519. Bes.: Ed. Bock, Hannover.

Prämiirt: HLE. OK. u. NK. Berlin-Friedenau 01.

- Berno (Haase)
  - Rawyl v. Bern 222
    - Hektor I v. Biel
      - King of Ashford
      - Wanda II (Sigrist)
    - Scholl's Juno
      - Rigi (d. Bernh., Worb)
      - Bellona (Sièche)
  - Firman's Belline
    - Caesar v. Biel
      - Pluto II v. Biel 69
      - Bella (Sigrist)
    - Zimmerli's Belline
      - Seppi, SHSB. 401
      - Miss (Hospiz)
- Nora v. Kronenthal
  - Prinz-Regent
  - Senta v. Kronenthal
    - Barry v. Arth 15
      - Pluto v. Arth 58
      - Bella
    - Jura 134
      - Munichia-Barry 49
      - Munichia-Troja 146

1519. **Champion Irma vom Pferdethurm,** weiss mit zerrissenem rothen Mantel, schwarze Maske. Bes.: Ed. Bock, Hannover, Restaurant Pferdethurm.

Z.: Carl Loepthien, Urach.

Gew. 11. April 1901 v. *Athos-Urach* 1218 a. *Troja-Uracia* 1641.

Prämiirt: I. Pr. OK. u. JK. Hildesheim 02, I. Pr. OK. u. JK., 3 EPr. Berlin (Juli) 02, I. Pr. u. EPr. OK. u. SK., II. Pr. Gr. KK. Düsseldorf 02, I. Pr. SK., II. Pr. u EPr. OK. München 02, Ia. Pr. OK. u. SK. u. EPr. Berlin (Okt.) 02, I. Pr. OK. u. SK. u. gr. gold. Siegermed. d. St B. Kl., S. i. M., Hannover 03, I. Pr. OK. u. SK. u. gr. gold. Siegermed. d. St. B. Kl, S. i. M., Braunschweig (4. u. 5. Mai) 04, I. Pr. OK u. SK., I. Pr. VK., II. Pr. gr. KK. Braunschweig (15. u. 16. Mai) 04, I. Pr. OK. u. SK. Hildesheim 04.

- Athos-Urach 1218
  - Champ Athos v. Biel 441
    - Rawyl v. Bern 222
      - Hector I v. Biel
      - Scholls Juno
    - Arms Bella
      - Türk v. Enggistein, SHSB. 177
      - Bernhards Vineta
  - Rosetta-Urach 629
    - Djel 24
      - Gorm, SHSB. 361
      - Bella v. Gundelding. 101
    - Frikka II
      - Grossglockner 201
      - Frikka-Lola
- Troja-Uracia 1641
  - Champion Bob III v. Biel 812
    - Champ. Athos v. Biel 441
      - Rawyl v. Bern 222
      - Arms Bella
    - Arms Bella
      - Türk v. Enggistein, SHSB. 177
      - Bernhards Vineta
  - Holda v. St. Gallen 743
    - Sam, SHSB. 784
      - Jupiter 34
      - Luna 140
    - Vera II
      - Kean I 207
      - Vera I

(Abbildung Seite 387.)

1520. **Irma-Uracia,** weiss mit rothen Platten, schwarze Maske. Bes.: Rudolf Gerzabek, Söhle b. Neutitschein.

Z.: Carl Loepthien, Urach.

Gew. 11. April 1901 v. *Athos-Urach* 1218 a. *Troja-Uracia* 1641.

- Athos Urach 1218
  - Chp. Athos v. Biel 441
    - Rawyl v. Bern 222
      - Hector I v. Biel
      - Scholls Juno
    - Arms Bella
      - Türk v. Enggistein, SHSB. 177
      - Bernhards Vineta
  - Rosetta-Urach 629
    - Djel 24
      - Gorm, SHSB. 361
      - Bella v. Gundelding. 101
    - Frikka II
      - Grossglockner 201
      - Frikka-Lola
- Troja Uracia 1641
  - Champion Bob III v. Biel 812
    - Champ. Athos v. Biel 441
      - Rawyl v. Bern 222
      - Arms Bella
    - Arms Bella
      - Türk v. Enggistein, SHSB. 177
      - Bernhards Vineta
  - Holda v. St. Gallen 743
    - Sam, SHSB. 784
      - Jupiter 34
      - Luna 140
    - Vera II
      - Kean I 207
      - Vera I

1521. **Irma-Ursula,** weiss mit rothen Platten. Bes.: Hermann Bauer, Oberursel i. T.

Z.: J. Böhm, München.

Gew. 14. August 1901 v. *Abbas* a. *Rosa-Böhm* 1621.

- Abbas 1012
  - Othello 56
    - Young Medor 238
      - Medor I
      - Silva-Plavia 290
    - Isis 129
      - Krupps Hector 29
      - Queen 287
  - Sabah v. München 165
    - Munichia-Barry 49
      - Ivo 35
      - Berna
    - Waldenmaiers Bella 640
      - Barry (einer v. zweien d. E. Vogt, Winterthur)
      - Metta (d. Zingg-Nagel, Kehlhof)
- Rosa-Böhm 1621
  - Dr Zeppenfelds Bill II
    - Olaf 217
      - Orsino 216
      - Walli
    - Ilka
      - Kean I 207
      - Favorita, SHSB. 876
  - Böhms Morri-Pallas 1178
    - Leon I v. Biel 492
      - Rawyl v. Bern 222
      - Lyonne
    - Böhms Melli
      - Othello 56
      - Sabah v. München 165

1522. **Isma II,** weiss mit rothen Platten, schwarz verbrämte Maske. Bes.: Fr. Joseph, Rendsburg, Herrenstrasse 12.

Z : J. O Plähn, Büdelsdorf, Holst.
Gew. 10. Juli 1902 v. *Barry-Tell* 1256 a. *Isma von Falkenstein* 1138

- Barry-Tell 1256
  - Tell v. Meckelfeld
    - Barry-Saulgau I 182
      - Kean I 207
      - Mira, SHSB. 872
    - Nora v. Meckelfeld
      - Barry
      - Bella
      - d Behrens, Bern
  - Werra II
    - Munichia-Barry-Frauenfeld 213
      - Barry (v. Hospiz) des Grimm, z. Fass, Wyl
      - Meta I-Frauenfeld
    - Werra (d. Hofr. Diehl, München)
      - Young-Rawyl
      - Gemmi (Schluep, Biel)
- Isma von Falkenstein 1138
  - Pascha-Calanda
    - Milan I (früher Amor), SHSB. 602
      - Rawyl v. Bern 221
      - Lora
    - Minka-Calanda 277
      - Czar 195
      - Young Norma 300
  - Werra-Augusta
    - Rigi-Augusta 74
      - Hector-Germania 30
      - Gerda 259
    - Flora (d. Zimmermstr. Mayer, Augsburg)

1523. **Isolde von Ellingen,** weiss mit rothen Platten, egale, schwarz verbrämte Maske. Bes.: Walter William und H. Böck, München; jetzt **A. Tunner, Köflach.**

Z.: G. Firman, Bern.
Gew. 1. März 1897 v. *Rawyl von Bern* 222 a. *Mun.-Meta II* 615.
Prämiirt: II. Pr. JK., HLER. NK. Regensburg 98, I. Pr. u. EPr. BK. München 00, I. Pr. u. 2 EPr. OK. Frankfurt a. M. 02, I. Pr. OK u. Siegermed. d. St. B. Kl., S. i. M., München 02, HLER. OK. Wien 03.

- Rawyl v. Bern 222
  - Hector I v. Biel
    - King of Ashford
      - Champ.Plinlimmon 220
      - Donna Bayard
    - Wanda II (Sigrist)
      - Guido (Knechtenhofer)
      - Wanda I (Müller, Thun)
  - Scholl's Juno
    - Rigi (des Bernhard, Worb)
    - Bellone (Sièche)
- Munichia-Meta II 615
  - Neumaiers Mars 215
    - Hector
      - Pluto (Hospiz) 57
      - Juno v. Vaduz 133
    - Tamina II
      - Säntis
      - Tamina I, SHSB. 107
  - Meta v. Stammheim

1524. **Isolde = Pomesania,** weiss mit rothem Mantel und verbrämter Maske. Bes.: Lehrer E. Lokuschewsky, Gr.-Rosainen b. Kröxen, W.-Pr.

Z : Gutsbesitzer List, Ankern b. Pollwitten, O.-Pr.
Gew. 22. März 1900 v. *Abbas* a. *Norma.*

- Abbas
  - Sambo (Schweiz)
  - Berna-Corona 371
    - Barry-Gall 183
      - Türk 83
      - Nora
    - Minka
- Norma
  - Othello-Panaria 506
    - Barry-Panaria 185
      - Pluto-Novus
      - Judith
    - Minka-Calanda 277
      - Czar 195
      - Young Norma 300
  - Glöcknerin 256
    - Grossglockner 201
      - Tell I
      - Lea 142
    - Berna
      - Belisar 16
      - Freya

1525. **Jeanette vom Münchener Kindl,** weiss mit rothen Platten, egale Maske. Bes.: Frau Mary Reuss, München, Balanstrasse 66.

Z.: Schwaighofer, München.
Gew. 13. Juli 1902 v. *Munichia - Rival* a. *Grete* (Schwaighofer, München).
Prämiirt: I. Pr. OK. Schau Salzburg 02, I. Pr. OK. Frankfurt 03.

- Munichia-Rival
  - Munichia Medor 502
    - Rasko v. Rehhag 339
      - Young-Ivo 92
      - Gemma, SHSB. 388
    - Freya v. Burgdorf 120
      - Roland v. Hauenstein
      - Belline [75
  - Frikka v. Bruck 574
    - Munichia-Barry-Frauenfeld 213
      - Barry (v. Hospiz) des Grimm, z. Fass, Wyl
      - Meta I-Frauenfeld
    - Munichia-Isar I 278
      - Herakles 31
      - Queen 287
- Grete (Schwaighofer, München)
  - Wodan von Schwabing 701
    - Pluto v. Rottach
      - Djel 24
      - Minka
    - Flora (fr. Bes. Wall, München)
      - Mun.-Barry-Frauenfeld 213
      - Werra (Diehl, München)
  - Limmath II-Panaria 960
    - Menelik I
      - Milan I, SHSB. 602
      - Minka-Calanda 277
    - Meta-Panaria
      - Barry-Panaria 185
      - Meta v. Matzingen, SHSB. 887

1526. **Jenny von der Saar = Falkenburg,** weiss mit rähmfarb. Mantel, schwarz verbrämte Maske. Bes.: H. Spielmann, Metzgermeister, Alte Glashütte, Kr. Forbach, Lothr., jetzt: **Karl Herbst, Metzgermeister, Saarbrücken a. d. Saar.**

Z : Arthur Bösch, Restaurateur, Saarbrücken.

Gew. 29 März 1900 v. *Champ Athos von Biel* 441 a. *Lola von der Saar* 1259.

- Champ. Athos v. Biel 441
  - Rawyl v. Bern 222
    - Hector I v. Biel
      - King of Ashford
      - Wanda II (Sigrist)
    - Scholls Juno
      - Rigi (d. Bernhard, Worb)
      - Bellone (Sièche)
  - Arms Bella
    - Türk v. Enggistein, SHSB. 177
      - Türk 83
      - Flora, SHSB. 10
    - Bernhards Vineta
      - Max v. Richingen (Wattenwyl)
      - Lola-Altels, SHSB. 1901
- Lola v. d. Saar 1559
  - Alex-Silesia 437
    - Divico
      - Hector
      - Belonna (Hospiz)
    - Wanda-Silesia
      - Odin (Schumacher)
      - Kander (Schumacher)
  - Rina

1527. **Juno II von Burgwindheim,** † weiss mit rothen Platten, verbrämte Maske. Bes.: Max Franke, Burgwindheim.

Z.: Derselbe.

Gew. 14. Dezember 1899 v. *Wodan von Hirslanden* a. *Loni von Steglitz.*

- Wodan von Hirslanden
  - Mentor v. Hirsland. 47
    - Pluto v. Arth 58
      - Pluto (Hospiz) 57
      - Bella
    - Hero v. Hirsland. 209
      - Young-Barry 235
      - Lola II 265
  - Capella III von Hirslanden 377
    - Jupiter v. Hirslanden
      - Pilatus
      - Gemmi v. Hirslanden
    - Capella II v. Hirsland.
      - Leander v. Hirslanden
      - Gemmi v. Hirslanden
- Loni v. Steglitz
  - Bruno v. Biel 187
    - Hector I v. Biel
      - King of Ashford
      - Wanda II (Sigrist)
    - Scholls Juno
      - Rigi (d. Bernhard, Worb)
      - Bellone (Sièche)
  - Monte Rosa
    - Grossglockner 201
      - Tell I
      - Lea 142
    - Juno of Mexiko
      - Young-Barry of Reudnitz
      - Flora of Reudnitz

1528. **Juno von Köln,** weiss mit gelben Platten. Bes.: Peter Lambertz, Köln, Thieboldsgasse 96.

Z.: Josef Uthoff, Hannover.

Gew. 20. September 1901 v. *Aegir-Helvetia* 774 a. *Juno von Unterhofstetten,* SHSB. 815.

- Aegir-Helvetia 774
  - Sam, SHSB. 784
    - Jupiter 34
      - Pluto (Hospiz) 57
      - Lea 142
    - Luna 140
      - Bernhard 18
      - Sappho, SHSB. 807
  - Vera II, SHSB. 868
    - Kean I 207
      - Tell I
      - Lea 142
    - Vera
      - Barry le vieux, SHSB. 104
      - Pallas (v. Hospiz) 155
- Juno von Unterhofstett., SHSB. 815
  - Mars
    - Hector v. Langnau, SHSB. 175
      - Wotan [92]
      - Rekka (v. Apollo, SHSB.
    - Lola-Altels, SHSB. 190
      - Leon 42
      - Belline 107
  - Belline
    - Prim II
      - Pettertons Guide
      - Gurtners Minka
    - Juno v. Bern
      - Apollo I 2
      - Belline 107

1529. **Juno-Langenbrück,** weiss mit zerrissenem rothem Mantel und schwarzer Maske. Bes.: M. Titze, Lehrer, Langenbrück, Ob.-Schles.

Z.: Ernst Neugebauer, Grottkau.

Gew. 31. Oktober 1897 v. *Barry-Silesia* a. *Norma.*

- Barry-Silesia
  - Munichia-Barry-Frauenfeld 213
    - Barry (v. Hospiz) des Grimm, z. Fass, Wyl
    - Meta I-Frauenfeld
      - Argos Excelsior 178
  - Flora
    - Barry v. München
      - Toronne, DHSB. 3152
    - Minka
      - Rawyl v. München 227
      - Freya II (Halbblut)
- Norma
  - Divico
    - Hector
      - Pluto (Hospiz) 57
      - Juno v. Vaduz 133
    - Belonna (v. Hospiz)
  - Lora
    - Condor
      - Jupiter 34
      - Flora
    - Juno v. Unterhofstetten SHSB. 815
      - Mars
      - Belline

1530. **Juno-Rosenheim,** weiss mit rothbraunem zerrissenem Mantel, schwarz verbrämte Maske. Bes.: Josef Hofstetter, Hotelier, Rosenheim (Deutsches Haus).

Z.: Apotheker Kind, Burgwedel b. Hannover.

Gew. 9. Mai 1901 v *Welf von Lohne* a. *Juno-Burgwedel.*

Welf v. Lohne	Goliath	Neumaiers Hospiz-Jupiter	Pluto II (v Hospiz)	
			Berna (v. Hospiz)	
		Flora v. Solothurn, SHSB. 629	Herkules, SHSB. 197	
			Belline (Brunner-	
	Alkmene	Olymp (v. Argos-Exc 178)	Priest 218 Subigen?)	
			Gemma II 257	
		Minka	Priest 218 [Hospiz)	
			Simplon (v. Simplon-	
Juno-Burgwedel	Pascha Chemnitz	Barry v. Basel		
		Bella		
	Sascha-Ebersdorf	Roland	Ekkehard	
			Hadwig	
		Wanda II (Calaminus)	Bayard	
			Wanda I	

1531. **Jura von Matzen,** † weiss mit rothen Platten. Bes.: Franz Frhr. von Lipperheide, Schloss Matzen b. Brixlegg, Tirol.

Z.: Gg. Aeckerlein, München.

Gew. Mitte September 1896 v. *Porthos-Belisar* 65 a. *Mirra.*

Porthos-Belisar 65	Belisar 16	Porthos (v. Cantine	Proz, am Hospiz)	
		Sabah 162	Apollo I 2	
			Bernice 106	
	Queen 287	Young-Barry 235	Barry	
			Leu	
		Schweinlins Lola 266	Mönch, SHSB 174	
			Bella, SHSB. 194	
Mirra	Belisar 16	Porthos (v. Cantine	Proz, am Hospiz)	
		Sabah 162	Apollo I 2	
			Bernice 106	
	Flora	Young-Rawyl	Rawyl v. Basel 221	
			Firmanns Belline	
		Gemmi	Herkules v. Bern	
			Berna-Deppeler	

1532. **Katy,** roth mit weiss. Bes.: Richard Berger, Berlin N. 20, Pankstrasse 41.

Z.: Wilhelm Stiege, Berlin.

Gew. 10. April 1899 v. *Tell-Paschen* a. *Meta* (Z.: Trenn, Berlin).

Tell-Paschen	Tappes	Kean I 207	Tell I	
			Lea 142	
		Ilse 130	Tell I	
			Sarah, SHSB. 113	
	Hero v. Tuttlingen	Young Medor 238	Medor I	
			Silva-Plavia 290	
		Young-Erika 301	Czar 195	
			Young-Norma 300	
Meta (Züchter Trenn, Berlin)	Minka			

1533. **Klauka vom Wupperthal,** weiss mit rothgelben Platten, schwarz verbrämte Maske. Bes.: Heinr. Neuber, Barmen-Wupperfeld, Bredderstrasse 49.

Z.: Thierarzt Aigner, Türkheim.

Gew. 3. Juli 1898 v. *Munichia-Medor* 502 a. *Frikka von Bruck* 574.

Munichia-Medor 502	Rasko v. Rehhag 339	Young-Ivo 92	Ivo 35	
			Barrine	
		Gemma, SHSB. 388	Herkules, SHSB. 197	
			Gemmi (Schum. Zucht)	
	Freya v. Burgdorf 120	Roland v. Hauenstein 75	Krupps Hector 29	
			Juno v. Biel 136	
		Belline	Hector	
			Berna	
Frikka v. Bruck 574	Munichia-Barry-Frauenfeld 213	Barry (v. Hospiz) des Grimm, z. Fass, Wyl		
		Meta I-Frauenfeld	Argos-Excelsior 178	
	Munichia-Isar I 278	Herakles 31	Bubats Bello 180	
			Flora	
		Queen 287	Young-Barry 235	
			Schweinlins Lola 266	

1534. **Kora-Asta,** weiss mit zerrissenem rothem Mantel. Bes.: von Neander, Chursdorf b. Dieckow, N.-M.

Z.: F. Garms, Zwinger Corona, Dt. Krone, Wpr.

Gew. 8. April 1900 v. *Ortler-Corona* 682 a. *Donna von München-Corona* 915.

Ortler-Corona 682	Leon I v. Biel 492	Rawyl v. Bern 222	Hector I v. Biel	
			Scholls Juno	
		Lyonne	Hector I v. Biel	
			Finette	
	Furka I-Corona 119	Grossglockner 201	Tell I	
			Lea 142	
		Variscin-Bella 171	Rocher, DHSB. 2226	
			Finette, DHSB. 2223	
Donna von München-Corona 915	Mun.-Montblanc 52	Caesar v Olten 22	Jupiter 34	
			Nora v. Olten 151	
		Munichia-Troja 146	Krupps Hector 29	
			Queen 287	
	Comtesse 562	Djel 24	Gorm, SHSB. 361	
			Bella v. Gundelding. 101	
		Frikka-Lola	Grossglockner 201	
			Comtess II	

1535. **Kora-Pomesania,** weiss mit rothen Platten, Blässe, Nasenband, dunkel verbrämte Maske. Bes.: E. Lokuschewsky, Gr.-Rosainen b. Kröxen.

Z.: R. Krasky, Tiegenhof.

Gew. 19. März 1898 v. *Barry* a. *Berna.*

- Barry (Züchter Garms, Deutsch-Krone)
  - Sambo (aus der Schweiz importiert)
  - Bella (aus der Schweiz importiert)
- Berna (Züchter Stieff, Welkowo)
  - Odin
    - Divico
      - Hector
      - Bellona (Hospiz)
    - Vingora
      - Sultan II
      - Sabah
  - Bella-Maria
    - Leo (Merk, St. Gallen)
      - Bernhard (Bechler, Lachen b. St. Gallen)
      - Mina (Müller, Bern)
    - Vingora
      - Sultan II
      - Sabah

1536. **Lady von Altona,** weiss mit rothen Platten, schwarz verbrämte Maske. Bes.: Ernst Rosenthal, Altona, Reichenstrasse 10/12.

Z.: Carl Loepthien, Urach, Wttbg.

Gew. 2. Mai 1899 v. *Lord-Uracia* 842 a. *Flora-Uracia.*

Prämiirt: I. Pr. OK. u. KK. u. Siegermed. d. St. B. Kl., S i. M., Heidelberg 01.

- Lord-Uracia 842
  - Munichia-Medor 502
    - Rasko v. Rehhag 339
      - Young-Ivo 92
      - Gemma, SHSB. 388
    - Freya v. Burgdorf 120
      - Roland v. Hauenstein
      - Belline [75
  - Munichia-Meta II 615
    - Neumaiers Mars 215
      - Hector
      - Tamina II
    - Meta v. Stammheim
      - Argos-Excelsior 178
- Flora-Uracia
  - Wotan-Urach 537
    - Blöschs Bob
      - Gyr v. Lauterbrunnen, SHSB. 400
      - Lyonne 268
    - Lyonne 268
      - Hector I v. Biel
      - Finette
  - Lea v. Kirchheim 597
    - Roland-Stöckach 519
      - Ivo 35
      - Schweinlins Lola 266
    - Lola-Stuttgart 408
      - Jupiter-Belisar 37
      - Frikka-Lola

1537. **Lady von Lindenau (früher von Michelsberg),** weiss mit zerrissenem rothem Mantel. Bes.: Walter Gericke, i. Fa. C. Erdmann, Leipzig-Lindenau.

Z.: P. Nickel, Frankfurt a. M.

Gew. 2. Oktober 1897 v. *Bobby-Bavaria* (Petz) a. *Lola* (Wiesner).

Prämiirt: HLER. OK., III. Pr. NK. Pankow 00, I. und EPr. OK. Stettin, II. Pr. OK. Berlin (September) 01.

- Bobby-Bavaria (Petz)
  - Barry (Vitzthum)
    - Belisar 16
      - Porthos (v. Cant. Proz)
      - Sabah 162
    - Freya II
      - Rawyl v. München 227
      - Freya I (Halbblut)
  - Eva 115
    - Bettertons Barry-Hector
      - Ivo 35
      - Belline 548
    - Berna
      - Lebeau, SHSB. 5
      - Belline, SHSB. 91
- Lola (Wiesner)
  - Young-Medor 238
    - Medor I
      - King of Ashford
      - Bella, SHSB. 194
    - Silva-Plavia 290
      - Young-Barry 235
      - Schweinlins Lola 266
  - Cora 249
    - Grossglockner 201
      - Tell I
      - Lea 142
    - Lady 274
      - Treu
      - Young-Berna

1538. **Lady von Merseburg,** weiss mit rothen Platten. Bes.: Albert Hippe, Schafstädt, Regbez. Merseburg.

Z.: Max Uhlig, Merseburg.

Gew. 29. September 1898 v. *Champion Athos von Biel* 441 a. *Freya von Merseburg* 573.

- Champ. Athos v. Biel 441
  - Rawyl v. Bern 222
    - Hector I v. Biel
      - King of Ashford
      - Wanda II-Sigrist
    - Scholls Juno
      - Rigi (d. Bernhard, Worb)
      - Bellone (Sièche)
  - Arms Bella
    - Türk v. Enggistein, SHSB. 177
      - Türk 83
      - Flora, SHSB. 10
    - Bernhards Vineta
      - Max v. Richingen (Wattenwyl)
      - Lola-Altels, SHSB. 190
- Freya von Merseburg 573
  - Bruno (eingetr. im DHSB. sub 19. XI. 1887
  - Nora
    - Watzmann II
    - Lilly

Lady-Saxonia 957, weiss mit rothen Platten, schwarze Maske. Bes.: Martin Bischoff, Flöha i. S.

Z.: Josef Heuer, Neumarkt a. Rott

Gew. 15. März 1897 v. *Wodan* a. *Berna.*

Wodan	Emin Pascha 475	Djel 24	**Gorm, SHSB. 361**
			Bella v. Gundeldingen 101
		Gwendoline	Belisar 16
			Freya II (Halbblut)
	Prinzess Minka	Porthos-Belisar 65	Belisar 16
			Queen 287
		Dorra 111	Belisar 16
			Silva-Mehlem 291
Berna	Othello 56	Young-Medor 238	Medor I
			Silva-Plavia 290
		Isis 129	Krupp's Hektor 29
			Queen 287
	Parma	Bruno v. Biel 187	Hektor I v. Biel
			Scholl's Juno
		Leda v. Solothurn	
			Sella v. Solothurn

1539. **Lady Thekla von Biel,** weiss mit rothen Platten, egale, schwarz verbrämte Maske. Bes.: E. Lesser, Recklinghausen i. Westf.

Z.: Major F. Bloesch, Biel (Schweiz).

Gew. 12. November 1901 v. *Marquis von Biel* 1327 a. *Thekla von Biel.*

Marquis v. Biel 1327	Champ. Prinz v Solothurn 1084	Rhyn II v. Lausanne	Rhyn I v. Gundeldingen 78
			Rilla v. Basel
		Bella v. Lausanne (v. Cantine Proz)	
	Belline v. Solothurn	Rawyl v. Bern 222	Hektor I v. Biel
			Scholl's Juno
		Helene v. Solothurn 1130	Neum. Hospiz-Jupiter
			Flora v. Solothurn, SHSB. 629
Thekla v. Biel	Champ. Bob III v. Biel 812	Champ. Athos v. Biel 441	Rawyl v. Bern 222
			Arm's Bella
		Arm's Bella	Türk v. Enggistein, SHSB. 177
			Bernhard's Vineta
	Ella v. Biel	Champ. Athos v. Biel 441	Rawyl v. Bern 222
			Arm's Bella
		Priska II v. Lausanne	Rawyl v. Bern 222
			Priska I

1540. **Lady-Urach,** weiss mit rothen Platten, egale, schwarz verbrämte Maske. Bes.: Robert Kempel, Fabrikant, Urach, Wttbg.

Z: Derselbe.

Gew. 13. Dezember 1901 v. *Tell-Urach* 1390 a. *Cora-Urach* 1457.

Prämiirt: II. Pr. OK. Esslingen 03.

Tell-Urach 1390	Champ. Athos v. Biel 441	Rawyl v. Bern 222	Hektor I v. Biel
			Scholl's Juno
		Arm's Bella	Türk v. Enggistein, SHSB 177
			Bernhard's Vineta
	Rosetta 629	Djel 24	Gorm, SHSB. 361
			Bella v. Gundeld. 101
		Frikka II	Grossglockner 201
			Frikka-Lola
Cora-Urach 1457	Mun.-Lord-Uracia 842	Munichia-Medor 502	Rasko v Rehhag 339
			Freya v. Burgdorf 120
		Munichia-Meta II 615	Neumaier's Mars 215
			Meta v. Stammheim
	Flora-Uracia	Wotan Urach 537	Bloesch's Bob I
			Lionne 268
		Lea v. Kirchheim 597	Roland-Stöckach 519
			Lola-Stuttgart 408

1541. **Lady vom Wald,** weiss mit rothgelbem Mantel, verbrämte Maske. Bes.: Landmesser Euler, Treysa b. Cassel.

Z.: Müller (?), Melsungen.

Gew. 7. Februar 1899 v. *Wartburg's Umberto* 888 a. *Lea.*

Wartburg's Umberto 888	Umberto I 533	Neumaier's Mars 215	Hektor
			Tamina II
		Meta I-Frauenfeld	Argos-Excelsior 178
	Luna v. Hirsl. 604	Mentor v. Hirsl. 47	Pluto v. Arth 58
			Hero v. Hirsl. 262
		Erica v. Hirslanden	Leander v. Hirslanden
			Bernice v. Hirslanden
Lea			

1542. **Lady-Warmia,** weiss mit rothbraunem Mantel, egale verbrämte Maske. Bes.: Hptm. a. D. Lübbert, Doesen b. Zinten, Ostpr.

Z.: Frau Gutsbesitzer E. Dromtra, Alt-Allenstein b. Klaukendorf, Ostpr.

Gew. 17. Juni 1899 v. *Tristan-Warmia* 884 a. *Inga-Warmia* 946.

- Tristan-Warmia 884
  - Barry-Silesia
    - Munichia-Barry-Frauenfeld 213
      - Barry (v. Hospiz) des Grimm, z. Fass, Wyl
      - Meta I-Frauenfeld
    - Flora
      - Barry v. München (nicht [461)
      - Minka
  - Kora-Warmia 955
    - Divico
      - Hektor
      - Bellona (Hospiz)
    - Wanda-Silesia
      - Odin
      - Kander
- Inga-Warmia 946
  - Othello-Panaria 506
    - Barry-Panaria 185
      - Pluto-Novus
      - Judith
    - Minka-Calanda 277
      - Czar 195
      - Young-Norma 300
  - Juno v. Dwarischken 590
    - Mars
      - Rigi
      - Variscin-Bella 171
    - Venus
      - Young-Barry of Reudnitz
      - Young-Berna of Reudnitz

1543. **Lea I von Nossen,** weiss mit rothen Platten. Bes.: Rob. Röser, Probstheida b. Leipzig.

Z.: Derselbe.

Gew. 7. Mai 1897 v. *Davo* a. *Mapha-Illa* 410.

- Davo
  - Hektor II v. Biel 205
    - Hektor I v. Biel
      - King of Ashford
      - Wanda II (Sigrist)
    - Scholl's Juno
      - Rigi(d Bernhard, Worb)
      - Bellone (Sièche)
  - Selma von Biel
    - Hektor
    - Belline
- Mapha-Illa 410
  - Mun.-Barry-Frauenfeld 213
    - Barry (v. Hospiz) des Grimm, z. Fass, Wyl
    - Meta I-Frauenfeld
      - Argos-Excelsior 178
  - Jura 134
    - Munichia-Barry 49
      - Ivo 35
      - Berna
    - Munichia-Troja 146
      - Krupp's Hektor 29
      - Queen 287

1544. **Lea II von Nossen,** weiss mit rothgelben Platten und schwarzer Maske. Bes.: Julius Olbrich, Schweidnitz.

Z.: Gustav Scheibe, Kaufmann, Nossen i. Sa.

Gew. 29 August 1899 v. *Caesar von Nossen* 817 a. *Hero von Nossen* 939.

- Caesar v. Nossen 817
  - Pascha v. Burgstädt 507
    - Olaf 217
      - Orsino 216
      - Walli
    - Ilka
      - Kean I 207
      - Favorita, SHSB. 876
  - Hero v. Burgstädt 581
    - Othello 56
      - Young-Medor 238
      - Furka v. München 254
    - Lola
      - Young-Medor 238
      - Isis 129
- Hero v. Nossen 939
  - Leon I v. Biel 492
    - Rawyl v. Bern 222
      - Hektor I v. Biel
      - Scholl's Juno
    - Lionne
      - Hektor I v. Biel
      - Finette
  - Frikka v. Bruck 574
    - Munichia-Barry-Frauenfeld 213
      - Barry (v. Hospiz) des Grimm, z Fass, Wyl
      - Meta I Frauenfeld
    - Munichia-Isar I 278
      - Herakles 31
      - Queen 287

1545. **Lea-Pommerania,** roth mit weissen Abzeichen, gleichmässige Maske. Bes.: Pastor Otto, Boldekow b. Sarnow, Kr. Anklam.

Z.: Ernst Neugebauer, Buchdruckereibesitzer, Grottkau.

Gew. 8. Februar 1899 v. *Barry-Silesia* a. *Lea*.

- Barry-Silesia
  - Munichia-Barry-Frauenfeld 213
    - Barry (v. Hospiz) des Grimm, z. Fass, Wyl
    - Meta I-Frauenfeld
      - Argos-Excelsior 178
  - Flora
    - Barry v. München
      - Toronne, DHSB. 3152
    - Minka
      - Rawyl v. München 227
      - Freya II (Halbblut)
- Lea
  - Divico
    - Hektor
      - Pluto (Hospiz) 57
      - Juno v. Vaduz 133
    - Bellona
      - Barry
      - Lionne
  - Berna-Silesia
    - Divico
      - Hektor
      - Bellona
    - Juno II Silesia
      - Barry
      - Juno I

1546. **Lea-Suse von Mühlhausen i. Thür.,** weiss mit gelben Platten und schwarzer Verbrämung. Bes.: Fritz Scheuer, Gastwirth, Mühlhausen i. Thür.

Z.: R. Kahlenberger, Werdau i. S.

Gew. 28. Dezember 1899 v. *Romeo-Othello* 1087 a. *Lea von Kirchheim* 597.

Romeo-Othello 1087	Wotan	Young Pluto v. Arth 33	Pluto v. Arth 58	[100
			Berna v. Lempenmatt	
		Gemmi v. Arth	Barry	
			Sabah	
	Camilla	Grossglockner 201	Tell I	
			Lea 142	
		Nickau's Nora III	Toronne, DHSB. 3152	
			Nickau's Nora II	
Lea v. Kirchheim 597	Roland-Stöckach 519	Ivo 35	Leon 42	
			Belline 107	
		Schweinlin's Lola 266	Mönch, SHSB. 174	
			Bella, SHSB. 194	
	Lola-Stuttgart 408	Jupiter Belisar 37	Belisar 16	
			Juno v. Vaduz 133	
		Frikka-Lola	Grossglockner 201	
			Comtesse II	

1547. **Lea von Wertheim,** weiss mit rothen Platten, schwarz verbrämte Maske. Bes.: Otto Rass, Hotelier, Landau, Pfalz, jetzt: **Georg Wind, Bäckermeister, Essingen b. Landau.**

Z.: Gg. Hörner, Wertheim.

Gew. 12. September 1900 v. *Mentor vom Bannwald* 846 a. *Rosa von Wertheim* 1624.

Mentor v. Bannwald 846	Barry-Saulgau II 465	Kean I 207	Tell I	
			Lea 142	
		Ilse 130	Tell I	
			Sarah, SHSB 113	
	Wera-Ravensburg 643	Barry-Ravensburg 31	Kean I 207	
			Ilse 130	
		Waldenmaier's Bella 640	Barry (einer v. zweien d E. Vogt, Winterthur)	
			Metta (d. Zingg-Nagel, Kehlhof)	
Rosa v. Wertheim 1624	Montblanc v. Flöhathal 849	Barry Saulgau II 465	Kean I 207	
			Ilse 130	
		Luna-Saulgau 605	Djel 24	
			Dora 111	
	Belline v. Wertheim	Bernhard v.d. Residenz 470	Prinz	
			Minka	
		Scesa-Plana 164	Young-Medor 238	
			Lea v. Tuttlingen 139	

1548 **Lea von Westensee,** weiss mit rothen Platten. Bes.: von Heyden, Adl. Gut Westensee (Holst.)

Z: Dr. Chappuzeem, Hittfeld b. Harburg.

Gew. 25. Juli 1902 v. *Bill-Vorwärts* a. *Cora-Vorwärts.*

Bill-Vorwärts	Bruno v. Eberstadt 473	Faust v. Neuwittelsbach 200	Young-Medor 238	
			Lea v. Tuttlingen 139	
		Phyllis v. Eberstadt 285	Grossglockner 201	
			Young-Berna	
	Baroness Lola	Bill II	Olaf 216	
			Ilka	
		Nelly	Othello 56	
			Sabah v. München 165	
Cora-Vorwärts	Armin-Silesia 303	Djel 24	Gorm, SHSB 361	
			Bella v. Gundeld 101	
		Dora 111	Belisar 16	
			Silva-Mehlem 291	
	Bella-Silesia	Barry	Barry	
			Bernice	
		Juno I	Säntis	
			Tamina III	

1549. **Lea von Wieselburg,** weiss mit rothbraunen Platten, schwarz verbrämte Maske. Bes.: Eugen Wüster, Wieselburg, N.-Oe.

Z.: Herm. Bauer, Oberursel.

Gew. 3. September 1899 v. *Merkur-Ursula* 848 a. *Flora vom Taunus.*

Prämiirt: HLE. OK., HLE. NK. Wien 1901.

Merkur-Ursula 848	Rawyl v. Bern 222	Hektor I v. Biel	King of Ashford	
			Wanda II (Sigrist)	
		Scholl's Juno	Rigi(d Bernhard, Worb)	
			Bellone (Sièche)	
	Rhona-Panaria 289	Neumaier's Mars 215	Hektor	
			Tamina II	
		Meta v. Stammheim	Argos-Excelsior 178	
Flora v. Taunus	Solon v. Taunus 524	Condor	Neumaier's Mars 215	
			Bellona (Hospiz)	
		Pallas IV	Bubat's Caesar	
			Sylva	
	Hirondelle 395	Pluto (im Hospiz)		
		Bellona II (v. Cantine Proz)		

1550. **Leda II von Langheim-Ostpr.,** weiss mit rothen Platten. Bes.: Oswald Volke, Neurode, Schles.

Z.: B. Macketanz, Langheim, Ostpr.

Gew. 26. Januar 1900 v. *Champ. Pluto-Zollern* 1083 a. *Leda I von Langheim-Ostpr.* 1152.

Champ. Pluto-Zollern 1083	Chp. Athos v. Biel 441	Rawyl v. Bern 222	Hector I v. Biel	
			Scholls Juno	
		Arms Bella	Türk v. Enggistein, SHSB 177	
			Bernhards Vineta	
	Freya v. Bielefeld 385	Pluto v Buochs, SHSB 559	Pluto v. Arth 58	
			Bella Belisar	
		Bella v. Kandern 359	Königs Barry	
			Neumaiers Miss	
Leda I von Langheim-Ostpr. 1152	Chp. Athos v. Biel 441	Rawyl v. Bern 222	Hector I v. Biel	
			Scholls Juno	
		Arms Bella	Türk v. Enggistein, SHSB. 177	
			Bernhards Vineta	
	Freya v. Bielefeld 385	Pluto v. Buochs, SHSB 559	Pluto v. Arth 58	
			Bella-Belisar	
		Bella v. Kandern 359	Königs Barry	
			Neumaiers Miss	

1551. **Leda-Schüttenhofen,** weiss mit rothen Platten. Bes.: Johann Skorpil, Schüttenhofen, Böhmen.

Z.: V. Veverka, Pardubitz.

Gew. 15. Februar 1897 v. *Barry-Pardubitz* a *Wally-Nizza.*

Barry-Pardubitz	Sultan v. Schaffhausen	Deppeler's Barry	Barry (d. Egger Fruttigen, Kandersteg)	
			Tyras	
		Deppeler's Prinzess		
	Bella III	Jupiter 34	Pluto (Hospiz) 57	
			Lea 142	
		Bella	Pluto (Hospiz) 57	
			Bellona v. Simplon	
Wally-Nizza	Grossglockner 201	Tell I	Türk 83	
			Flora, SHSB. 10	
		Lea 142	Apollo I 2	
			Bernice 106	
	Minka v. Rosenhof	Young-Barry of Reudnitz		
		Reisbeitz' Flora	Barry-Zürich (d. Prinzen Solms)	
			Mopina (v. Hospiz) ?	

1552. **Lena von Hirslanden,** weiss mit rothem Mantel. Bes. E. Joerin-Gerber, Zürich, Château de l'Erémitage.

Z: Derselbe.

Gew. 1. Februar 1899 v. *Champion Daniel von Hirslanden* 314 a. *Apollonia II von Hirslanden* 708.

Champ. Daniel v. Hirslanden 314	Rhyn I v. Gundeldingen 78	Gorm, SHSB. 361	Barry Deppeler	
			Gemmi-Deppeler	
		Blanka	Barry-Deppeler	
			Minder's Sense	
	Flora v. Basel 382	Montblanc, SHSB. 403	Bayard, SHSB. 204	
			Berna	
		Eveline 114	Ivo 35	
			Cora, SHSB. 96	
Apollonia II v. Hirslanden 708	Joggi v. Biel	Barry v. Nidau 189	Hektor I v. Biel	
			Scholl's Juno	
		Freya v. Burgdorf 120	Roland v. Hauenstein	
			Belline [75	
	Nora v. Zollikofen	Barry (König)	Pilatut-Aarburg	
			Gemmi v. Hirslanden	
		Belline	Mönch v. Bern	
			Bernice v. Bern	

1553. **Lilli-Mangfall,** weiss mit rothgelben Platten, egale Maske. Bes.: M. Mayer, städt. Betriebsleiter, München, Forstenriederstrasse 151.

Z.: Derselbe.

Gew. 11. Juli 1899 v. *Othello II* a. *Irma-Mangfall* 1137.

Prämiirt: HLE. JK. Würzburg 00.

Othello II	Barry-Saulgau II 465	Kean I 207	Tell I	
			Lea 142	
		Ilse 130	Tell I	
			Sarah, SHSB. 113	
	Dr. Zeppenfeld's Lola	Young-Medor 238	Medor I	
			Silva-Plavia 290	
		Furka v. München 254	Apollo	
			Schweinlin's Lola 266	
Irma-Mangfall 1137	Othello 56	Young-Medor 238	Medor I	
			Silva-Plavia 290	
		Isis 129	Krupp's Hektor 29	
			Queen 287	
	Isaria-Mangfall 400	Barry-München 461	Rawyl v. Bern 222	
			Belline (Sigrist)	
		Bella-Mangfall 359	Pluto II	
			Bella (Sigrist)	

1554. **Lionne-Urach,** weiss mit rothen Platten, egale schwarze Maske. Bes.: Robert Kempel, Fabrikant, Urach i. Wttbg.

Z.: Derselbe.

Gew. 13. Dezember 1901 v. *Tell-Urach* 1390 a. *Cora-Urach* 1457.

- Tell-Urach 1390
  - Champ. Athos v. Biel 441
    - Rawyl v. Bern 222
      - Hektor I v. Biel
      - Scholl's Juno
    - Arm's Bella
      - Türk v. Enggistein, SHSB 177
      - Bernhard's Vineta
  - Rosetta-Urach 629
    - Djel 24
      - Gorm, SHSB. 361
      - Bella v. Gundeld. 101
    - Frikka II
      - Grossglockner 201
      - Frikka-Lola
- Cora-Urach 1457
  - Mun.-Lord-Uracia 842
    - Munichia Medor 502
      - Rasko v. Rehhag 339
      - Freya v. Burgdorf 120
    - Meta II 615
      - Neumaier's Mars 215
      - Meta v. Stammheim
  - Flora Uracia
    - Wotan-Urach 537
      - Bloesch's Bob I
      - Lionne 268
    - Lea v. Kirchheim 597
      - Roland-Stöckach 519
      - Lola-Stuttgart 408

1555. **Lola-Ascholzhausen,** weiss mit rothen Platten, schwarz verbrämte Maske. Bes.: Carl Horn, Apotheker, Straubing.

Z.: Jos. Kudorfer, Landshut.

Gew. 23. März 1897 v. *Porthos-Belisar* 65 a. *Lola-Landshut* 600.

- Porthos-Belisar 65
  - Belisar 16
    - Porthos (v. Cantine Proz am Gr. St. Bernhard)
    - Sabah 162
      - Apollo I 2
      - Bernice 106
  - Queen 287
    - Young Barry 235
      - Barry
      - Leu
    - Schweinlin's Lola 266
      - Mönch, SHSB. 174
      - Bella, SHSB. 194
- Lola-Landshut 600
  - Porthos-Belisar 65
    - Belisar 16
      - Porthos (v. Cant Proz am Gr. St. Bernhard)
      - Sabah 162
    - Queen 287
      - Young-Barry 235
      - Schweinlin's Lola 266
  - Beresina-Landshut 550
    - Barry-Panaria 185
      - Pluto-Novus
      - Judith
    - Meta I-Frauenfeld
      - Argos-Excelsior 178

1556. **Lola von Cröslin,** weiss mit rothen Platten, egale, schwarz verbrämte Maske. Bes.: Frl. Elsa Koch, Berlin.

Z.: Ing. O. Eichmann, Linden b. Hannover.

Gew. 19. Juli 1900 v. *Barry von Croeslin* 794 a. *Merry von Croeslin* 1576.

- Barry von Croeslin 794
  - Phyllis-Hector
    - Bello of Mexico 469
      - Neumaiers Mars 215
      - Bellona (Hospiz)
    - Phyllis 286
      - Young Barry 235
      - Rosa
  - Prinzess Flora 626
    - Bello la grandios 186
      - Herkules, SHSB. 197
      - Rose 157
    - Prinzess Carly 153
      - Belisar 16
      - Queen 287
- Merry von Croeslin 1576
  - Rawyl-Karlsruhe (Züchter C. Baumann-Bondeli, Bern, Schweiz)
  - Helas
    - Thesor
      - Bernhard 18
      - Sarah, SHSB 113
    - Minka v. Rosenhof
      - Young-Barry I of Reudnitz, DHSB. 105
      - Reisbeitz' Flora

1557. **Lola von Langenstein,** † weiss mit rothen Platten. Bes: Fr. Henze, Dessau.

Z.: O. Malik, Schmagorei b. Frankfurt a. M.

Gew. 14. März 1897 v. *Conradin* a. *Prinzess Wally.*

Prämiirt: HLE. OK. Giessen 01.

- Conradin
  - Porthos-Belisar 65
    - Belisar 16
      - Porthos (v. Cant. Proz
      - Sabah 162
    - Queen 287
      - Young Barry 235
      - Schweinlins Lola 266
  - Dora 111
    - Belisar 16
      - Porthos (v. Cant. Proz)
      - Sabah 162
    - Sylva-Mehlem 291
      - Young-Barry 235
      - Lola II 265
- Prinzess Wally
  - Barry (v. Hospiz) d. Grimm, z. Fass, Wyl
  - Meta I-Frauenfeld
    - Argos-Excelsior 178
      - Priest 218
      - Gemma II 257

Lola-Meine-Freude 965, weiss mit rothen Platten, gleichmässige schwarz verbrämte Maske. Bes.: jetzt **Dr. Brodführer, prakt. Arzt, Schliersee, Ob.-B.**

Z.: Georg Schuster, München.

Gew. 2. Januar 1898 v. *Bill II* a. *Mira.*

Prämiirt: III. Pr. DZK. Stuttgart 98.

Bill II	Olaf 217	Orsino 216	Young Barry 235
			Lola II 265
		Wally	Bello, SHSB 14
			Sarah, SHSB 113
	Ilka	Kean I 207	Tell I
			Lea 142
		Favorita, SHSB. 87	Jenatsch
			Norma la belle I
Mira	Othello 56	Young-Medor 238	Medor I
			Silva-Plavia 290
		Isis 129	Krupps Hector 29
			Queen 287
	Sabah v. d. Au 158	Belisar 16	Porthos (v. Cant Proz)
			Sabah 162
		Furka v München 254	Apollo
			Schweinlins Lola 266

1558. **Lola im Saarthal (früher Lola-Böhm),** weiss mit rothen Platten. Bes.: H. Pabst, Malstatt-Burbach.

Z.: Carl Schroth, Feuerbach.

Gew. 31. Dezember 1897 v. *Hector von Berg* 484 a. *Senta-Feuerbach*

Prämiirt: I. Pr. NK., BK. und OK. Berlin-Friedenau 01, I. Pr. SK. und OK. Berlin (Februar) 02.

Hector v. Berg 484	Tristan 883	Toronne, DHSB. 3152	Hospiz-Jupiter
			Lola II 265
		Nickaus Nora II	Barry (Thürstein, Basel)
			Nora I
	Isolde	Toronne, DHSB. 3152	Hospiz-Jupiter
			Lola II 265
		Nickaus Nora II	Barry (Thürstein, Basel)
			Nora I
Senta-Feuerbach	Pönn	Belisar 16	Porthos (v Cant. Proz)
			Sabah 162
		Freya II	Rawyl v. München 227
			Freya I (Halbblut)
	Minka (Baumann, Feuerbach)		

1559. **Lola von der Saar,** weiss mit zerrissenem rähmfarbigem Mantel. Bes.: Arthur Bösch, Strassburg, Baldungstr. 9.

Z : Hans Seifert, Malstatt-Saarbrücken.

Gew. 19. Mai 1898 v. *Alex-Silesia* 437 a. *Rina.*

Prämiirt: III. Pr NK. und JK., Spez.Pr. für schwerste Hündin Bingen; HLE. OK., DZK. und JK. Giessen; II. Pr. OK. und EPr. Saarbrücken 99.

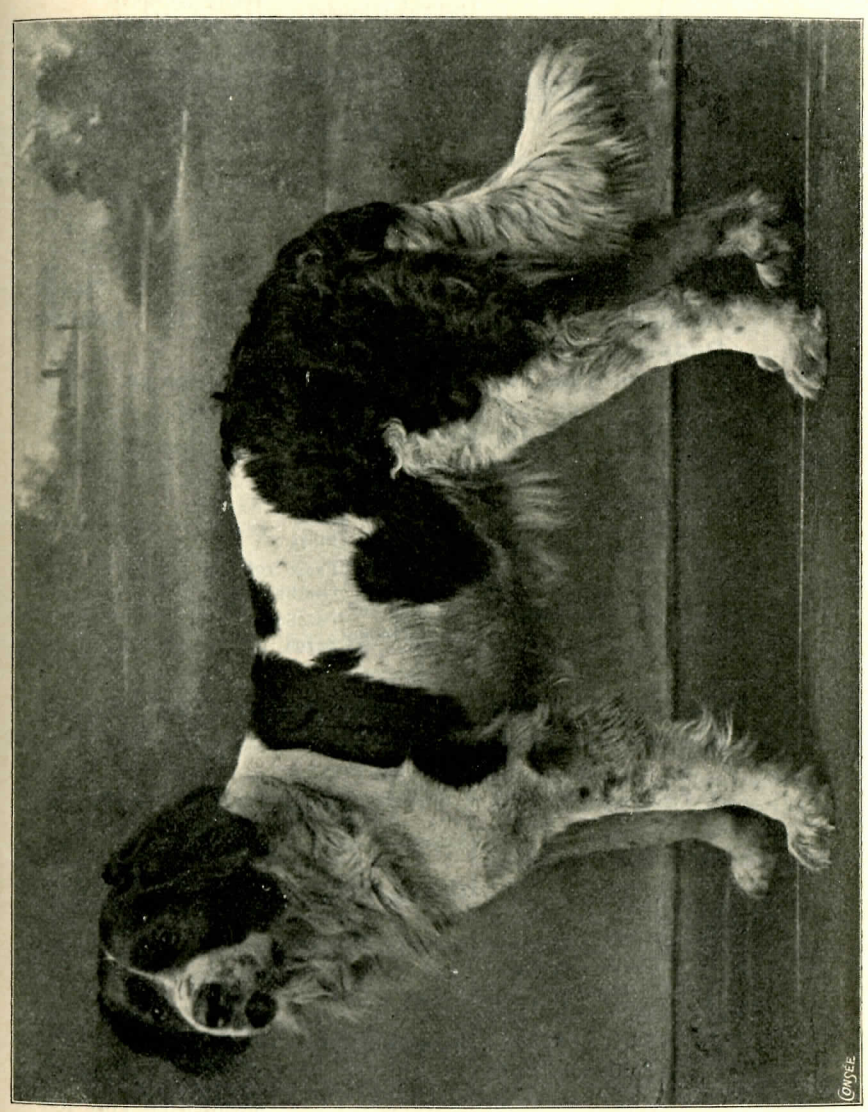

»Lola von der Saar« 1559 Bes.: Arthur Bösch, Strassburg.

- Alex Silesia 437
  - Divico
    - Hector
      - Pluto (Hospiz) 57
      - Juno v. Vaduz 133
    - Bellona (Hospiz)
      - Barry (Hospiz)
      - Lionne (Hospiz)
  - Wanda-Silesia
    - Odin (Schumacher)
      - Max v. Richingen (Wattenwyl)
      - Lola-Altels, SHSB. 190
    - Kander (Schumacher)
      - Mont Velan, SHSB. 199
      - Bellona (Schumacher)
- Rina

(Abbildung Seite 409.)

1560. **Lola von Sommerfeld,** weiss mit rothen Platten. Bes.: A. Marke, Gut Kaisermühl b. Müllrose, jetzt: **Lehrer Dapprich, Thalheim b. Hadamar.**

Z.: Otto Thum, Gr. Lichterfelde b. Berlin, Bahnstrasse 42.
Gew. 6. April 1898 v. *Tancred* a. *Lola v. Hainstadt.*
Prämiirt: HLE. OK. Frankfurt a. M. (Febr.) 02.

- Tancred
  - Leo
    - Bernhard
    - Mino
  - Olga
    - Mars
    - Flora
- Lola von Hainstadt
  - Herkules v. Karlsbad 670
    - Faust 198
    - Grethe 123
  - Lola v. Hanau
    - Pascha
    - Berna

1561. **Lola-Urach,** weiss mit rothen Platten. Bes.: Robert Kempel, Fabrikant, Urach, Wttbg.

Z.: C. Loepthien, Urach i. Wttbg.
Gew. 22. März 1898 v. *Munichia-Medor* 502 a. *Lola-Landshut* 600.

- Munichia-Medor 502
  - Rasko v Rehhag 339
    - Young Ivo 92
      - Ivo 35
      - Barrine
    - Gemma, SHSB. 388
      - Herkules, SHSB. 197
      - Gemmi (Schumacher)
  - Freya v. Burgdorf 120
    - Roland v. Hauenstein 75
      - Krupps Hector 29
      - Juno v. Biel 136
    - Belline
      - Hector
      - Berna
- Lola-Landshut 600
  - Porthos-Belisar 65
    - Belisar 16
      - Porthos (v. Cant. Proz)
      - Sabah 162
    - Queen 287
      - Young-Barry 235
      - Schweinlins Lola 266
  - Beresina Landshut 550
    - Barry-Panaria 185
      - Pluto novus
      - Judith
    - Meta I-Frauenfeld
      - Argos-Excelsior 178

1562. **Loni von Dessau (fr. von Eisenach),** weiss, gleichmässige, schwarz verbrämte Maske. Bes.: F. Steinweg, Kriminalkommissar, Dessau.

Z.: Kaufmann Gustav Scheibe, Nossen i. S., jetzt: Königsbrück i. S.
Gew. 19 Juni 1900 v. *Umberto von Klingenthal* a. *Hero von Nossen* 939
Prämiirt: III. Pr. OK, II. Pr. NK. Leipzig 02.

- Umberto von Klingenthal
  - Umberto I 533
    - Neumaiers Mars 215
      - Hector
      - Tamina II
    - Meta I-Frauenfeld
      - Argos-Excelsior 178
  - Camilla
    - Grossglockner 201
      - Tell I
      - Lea 142
    - Nickaus Nora III
      - Toronne, DHSB. 3152
      - Nickaus Nora II
- Hero v Nossen 939
  - Leon I v. Biel 492
    - Rawyl v. Bern 222
      - Hector I v. Biel
      - Scholls Juno
    - Lyonne
      - Hector I v. Biel
      - Finette
  - Frikka v. Bruck 574
    - Munichia-Barry-Frauenfeld 213
      - Barry (v. Hospiz) des Grimm, z. Fass, Wyl
      - Meta I-Frauenfeld
    - Munichia Isar I 278
      - Herakles 31
      - Queen 287

1563. **Lora vom Allgäu,** weiss mit rothen Platten. Bes.: M. Schmid, Kaufbeuren.

Z: Derselbe.
Gew. 28. Dezember 1901 v. *Gambetta I* 478 a *Bohemia* 721.

- Gambetta I 478
  - Milan I, SHSB. 602
    - Rawyl v. Basel 221
      - Guido (Knechtenhofer)
      - Wanda I (Müller, Thun)
    - Lora
      - King of Ashford
      - Marie-Bachofen
  - Rhona-Panaria 289
    - Neumaiers Mars 215
      - Hector
      - Tamina II
    - Meta I-Frauenfeld
      - Argos Excelsior 178
- Bohemia 721
  - Othello 56
    - Young-Medor 238
      - Medor I
      - Silva-Plavia 290
    - Isis 129
      - Krupps Hector 29
      - Queen 287
  - Sabah v. München 165
    - Munichia-Barry 49
      - Ivo 35
      - Berna
    - Waldenmaiers Bella 640
      - Barry (einer v. zweien) d. E. Vogt, Winterthur
      - Metta (des Zingg-Nagel, Kehlhof)

1564. **Lotte von Langheim-Ostpr.,** † weiss mit rothen Platten. Bes.: B. Macketanz, Langheim, Ostpr.

Z.: Derselbe.

Gew. v. *Barnum-Euskirchen* 181 a. *Senta von Langheim* 995.

- Barnum-Euskirchen 181
- Senta v Langheim 995
  - Barnum-Euskirchen 181
  - Juno v. Dwarischken 590
    - Mars
      - Rigi
      - Variscin-Bella 171
    - Venus
      - Young-Barry of Reudnitz
      - Young-Berna of Reudnitz

1565. **Lucia von Hirslanden,** weiss mit rothem Mantel. Bes.: Frl. Anna Mattausch, Schloss Bensen, Böhmen.

Z.: E. Joerin-Gerber, Zürich.

Gew. 27. Dezember 1898 v. *Siegfried von Hirslanden* 692 a. *Aurelia von Hirslanden* 710.

- Siegfried von Hirslanden 692
  - Mentor von Hirslanden 47
    - Pluto v. Arth 58
      - Pluto (Hospiz) 57
      - Bella
    - Hero v. Hirsland. 262
      - Young Barry 235
      - Lola II 265
  - Ursula v. Hirsland.
    - Orsino v. Hirsland. 55
      - Pluto (Hospiz) 57
      - Silva-Mehlem 291
    - Bernice v. Hirslanden
      - Mönch
      - Schneiders Bernice
- Aurelia von Hirslanden 710
  - Champ. Daniel von Hirslanden 314
    - Rhyn I v. Gundelding 78
      - Gorm, SHSB. 361
      - Blanka
    - Flora v Basel 382
      - Montblanc, SHSB. 403
      - Eveline 114
  - Alma v. Hirslanden
    - Leo v Hirslanden 209
      - Rawyl v. Basel 221
      - Zarin v. Basel, SHB. 370
    - Kapella v. Hirslanden 109
      - Leander v. Hirslanden
      - Gemmi v. Hirslanden

Luginsland-Else (früher Else von Barmen) 920, weiss mit rothen Platten. Bes.: jetzt **Paul Urner, Fabrikant, Elberfeld,** Meckelstrasse 14.

Z.: Dr. Künzli, St. Gallen.

Gew. 5. Februar 1895 v. *Kean II* 208 a. *Ceres* (Dr. Künzli).

Prämiirt: Je I. Pr. OK. u. NK. Bochum 99.

- Kean II 208
  - Kean I 207
    - Tell I
      - Türk 83
      - Flora, SHSB 10
    - Lea 142
      - Apollo I 2
      - Bernice 106
  - Vera (Dr. Künzli)
    - Barry le vieux, SHSB. 104
      - Barry
      - Hero (Schumacher)
    - Pallas (v. Hospiz)
- Ceres (Dr. Künzli)
  - Young Tell, SHSB. 779
    - Tell I
      - Türk 83
      - Flora, SHSB. 10
    - Sarah, SHSB. 11
      - Barry (Tschaggeny, Thun)
      - Belline, SHSB. 108
  - Bernice, SHSB. 394
    - Bello, SHSB 14
      - Prinz (v. Courage 196)
      -
    - Rose des Barry, SHSB. 391
      - Türk 83
      - Flora, SHSB. 10

1566. **Luna vom Egerland,** weiss mit zerrissenem rothem Mantel, schwarze Verbrämung. Bes.: Hans Deistler, Oberinspektor d. Böhm. Nordbahn, Prag.

Z.: Philipp Hamm, St. Johann-Saarbrücken.

Gew. 29 Juni 1900 v *Barry-Euskirchen (früher Cannstatt)* 448 a. *Luna von Hirslanden* 604

- Barry Euskirchen (fr. Cannstatt) 448
  - Barry-Ravensburg 21
    - Kean I 207
      - Tell I
      - Lea 142
    - Ilse 130
      - Tell I
      - Sarah 166
  - Waldenmaier's Bella 640
    - Barry (einer v. zweien d. E. Vogt, Winterthur)
    - Metta (d. Zingg-Nagel Kehlhof)
      - Caesar d. Rüt, Berg (Künzli)
      - Blaess (d. Zingg-Nagel, Kehlhof)
- Luna v. Hirslanden 604
  - Mentor v. Hirsl. 47
    - Pluto v. Arth 58
      - Pluto (Hospiz) 57
      - Bella
    - Hero v. Hirsl. 262
      - Young-Barry 235
      - Lola II 265
  - Erica v. Hirsl.
    - Leander v. Hirsl.
      - Eiger v. Wattenwyl
      - Prinzess v. Wattenwyl
    - Bernice v. Hirsl.
      - Mönch
      - Bernice v. Bern

Luna I vom Flöhathal (jetzt Luna-Saxonia) 968, weiss mit rothgelben Platten, verbrämte Maske. Bes.: Max Fritzsching, Niederwiesa b. Chemnitz, jetzt: **Martin Bischof, Flöha i. Sa.**

Z.: Albert Staudt jr., Saulgau i. Wttbg.

Gew. 14. Februar 1897 v. *Barry-Saulgau II* 465 a. *Luna-Saulgau* 605.

Barry-Saulgau II 465	Kean I 207	Tell I	Türk 83
			Flora I, SHSB. 10
		Lea 142	Apollo I 2
			Bernice 106
	Ilse 130	Tell I	Türk 83
			Flora I, SHSB. 10
		Sarah, SHSB. 113	Barry
			Belline
Luna-Saulgau 605	Djel 24	**Gorm, SHSB. 361**	**Barry-Deppeler**
			Gemmi-Deppeler
		Bella v. Gundeldingen 101	**Türk v. Enggistein, SHSB. 177**
			Blanka
	Dora 111	Belisar 16	Porthos (v. Cant. Proz)
			Silva-Mehlem 291
		Silva-Mehlem 291	Young-Barry 235
			Lola II 265

1567. **Luna II von Hirslanden,** weiss mit rothen Platten, schwarze Maske. Bes.: Moritz Brüll, Munderfing, Ob.-Oest.

Z.: E. Joerin-Gerber, Château de l'Erémitage, Zürich.

Gew. 30. September 1897 v. *Barry von Burgdorf* a. *Belline I.*

Barry v. Nidau 689	Hektor I v. Biel	King of Ashford	Champ. Plinlimmon 220
			Donna Bayard
		Wanda II (Sigrist)	Guido (Knechtenhofer)
			Wanda I (Müller, Thun)
	Scholl's Juno	Rigi (des Bernhard, Worb)	
		Bellone (Sièche)	
Belline I	Prinz-Worben	Caesar v. Biel	Pluto II v. Biel 69
			Bella (Sigrist)
		Wally	
	Furka	Barry v. Biel 179	Pluto II v. Biel 69
			Bella (Sigrist)
		Wanda II (Sigrist)	Guido (Knechtenhofer)
			Wanda I (Müller, Thun)

1568. **Luna von Langheim-Ostpr.,** weiss mit grossen gelbrothen Platten, gleichmässige, stark verbrämte Maske. Bes.: B. Macketanz, Langheim, Ostpr.

Z.: Derselbe.

Gew. 14. Juli 1897 v. *Othello-Panaria* 506 a. *Senta von Langheim* 995.

Othello-Panaria 506	Barry-Panaria 185	Pluto-Novus	Wengi
			Judith la belle
		Judith	Bello, SHSB. 14
			Sarah, SHSB. 113
	Minka-Calanda 277	Czar 195	Rawyl v. Basel 221
			Lora
		Young-Norma 300	Bubat's Bello 180
			Norma v. Oettenbach. SHSB. 205
Senta v. Langheim-Ostpr. 995	Barnum Euskirchen 181		
	Juno v Dwarischken 590	Mars	Rigi
			Variscin-Bella 171
		Venus	Young-Barry of Reudnitz
			Young-Berna of Reudnitz

Luna-Saulgau 605, weiss mit rothen Platten. Bes.: Albert Staudt jun., Saulgau, Württ.

Gew. 15. Januar 1895 v. *Djel* 24 a. *Dora* 111.

Prämiirt: II. Pr. OK. Frankfurt 97.

Djel 24	**Gorm, SHSB. 361**	**Barry-Deppeler**	
		Gemmi-Deppeler	**Moritz 51**
			Belline-Deppeler
	Bella v. Gundeldingen 101	**Türk v. Enggistein, SHSB. 177**	**Türk 83**
			Flora, SHSB. 10
		Blanka	**Barry-Deppeler**
			Minder's Sense
Dora 111	Belisar 16	Porthos (v. Cant. Proz)	
		Sabah 162	Apollo I 2
			Bernice 160
	Silva Mehlem 291	Young-Barry 235	Barry
			Leu
		Lola II 265	Caesar
			Lola I, SHSB 26

1569. **Lutta von der Cheruskerburg,** weiss mit zerrissenem rähmfarbigem Mantel, egale, schwarz verbrämte Maske. Bes.: Rittmeister Pollnau, Zakrzewo b. Belencin, Kr. Bomst, Posen.

Z.: Derselbe.

Gew. 17. August 1902 v. *Nergall II von Wallisfurth* a. *Gerda von Biel.*

Nergall II v. Wallisfurth	Rolf I v. Wallisfurth 871	Rawyl v. Bern 222	Hektor I v. Biel
			Scholl's Juno
		Rhona-Panaria 289	Neumaier's Mars 215
			Meta I-Frauenfeld
	Traudl 639	Young-Medor 238	Medor I
			Silva-Plavia 290
		Cora 249	Grossglockner 201
			Lady 274
Gerda v. Biel 1499	Leon II v. Biel	Barry-Fischenthal 1231	Wächter's Barry
			Berna v. Küssnacht, SHSB. 814
		Berna v. Küssnacht, SHSB 814	Neumaier's Porthos
			Flora v. Küssnacht, SHSB. 574
	Ella II v. Biel	Champ. Bob III v. Biel 812	Champ. Athos v. Biel
			Arm's Bella [441
		Belline v. Lausanne 1111	Rhyn II v. Lausanne
			Bella v. Lausanne (v. Cantine Proz)

1570. **Maida-Hagelsberg,** weiss mit dunkelrothen Platten. Bes.: M. von Sanden, Hagelsberg b. Ragnit, Ostpr. **(Ist stockhaarig, irrthümlich als langhaarig eingetragen.)**

Z.: O. M. Siebert, Weinböhla.

Gew. 1. Juni 1897 v. *Roland Margothof* a. *Gemmi von Hirslanden* 576.

Roland-Margothof	Grossglockner 201	Tell I	Türk 83
			Flora, SHSB. 10
		Lea 142	Apollo I 2
			Bernice 106
	Lady 274	Treu	Toronne, SHSB. 3152
			Lora
		Young-Berna	Barry of Reudnitz
			Berna of Reudnitz
Gemmi v. Hirslanden 576	Guide		
	Bella		

1571. **Marga Germaniae,** weiss mit gelben Platten. Bes.: Karl Meyer, Apothekenbesitzer, Apolda i. Thür.

Z.: F. Kodritsch, Oberrossla b. Apolda i. Thür.

Gew. 23. Juni 1899 v. *Caesar* a. *Lolo.*

Prämiirt: III. Pr. OK u. NK. Apolda 01.

Caesar
Lolo

1572. **Marion-Warmia,** rother Mantel mit weissen Abzeichen, schwarze Maske. Bes.: Frau E. Dromtra, Alt-Allenstein b. Klaukendorf, Ostpr.

Z.: Dieselbe.

Gew. 26. November 1897 v. *Türk-Ostpreussen* 532 a. *Hertha-Warmia.*

Türk-Ostpreussen 532	Divico	Hektor	Pluto (Hospiz) 57
			Juno v. Vaduz 133
		Belonna (Hospiz)	Barry (Hospiz)
			Lionne
	Gerda-Silesia 259	Toronne, DHSB. 3152	Jupiter (Hospiz)
			Lola II 265
		Juno of Braunfels	Gessler
			Nundine, SHSB. 209
Hertha-Warmia			

1573. **Marlitt von Lindenau,** weiss mit rothen Platten. Bes.: Walter Gericke, Leipzig-Lindenau.

Z: J. F. Schreiber, Möckern.

Gew. 6. August 1901 v. *Cäsar vom Tobel* a. *Marlitt II von Möckern.*

Cäsar v. Tobel	Brutus v. Tobel 308	Rawyl v. Bern 222	Hektor I v. Biel
			Scholl's Juno
		Helene v. Solothurn 1130	Neum. Hospiz Jupiter
			Flora v. Solothurn, SHSB 629
	Flora v. Tobel	Barry v. Neckar	Bello
			Frikka v. Berg
		Mira v. d. Teck	Athenis
			Bella-Schilling
Marlitt II v. Möckern	Othello v. Möckern 852	Othello Panaria 506	Barry-Panaria 155
			Minka-Calanda 277
		Glöcknerin 256	Grossglockner 201
			Berna
	Berna v. Möckern	Conradin	Porthos-Belisar 65
			Dora 111
		Prinzess Lola 988	Young-Medor 238
			Cora 247

1574. **Maud von Croeslin,** weiss mit rothen Platten. Bes.: kgl. Gewerbeinspektor Eichmann, Iserlohn.

Z.: Ingenieur Eichmann, Croeslin.

Gew. 19. Juli 1900 v. *Barry von Croeslin (fr. Barry II-Lichterfelde)* 794 a. *Merry von Croeslin* 1576.

- Barry v. Croeslin (fr. Barry II-Lichterfelde) 794
  - Phyllis-Hektor
    - Bello of Mexiko 469
      - Neumaier's Mars 215
      - Bellona (Hospiz)
    - Phyllis 286
      - Young-Barry 235
      - Rosa
  - Prinzess Flora 626
    - Bello la grandios 186
      - Herkules, SHSB. 197
      - Rose 157
    - Prinzess Carly 153
      - Belisar 16
      - Queen 287
- Merry v. Croeslin 1576
  - Rawyl-Karlsruhe
  - Helas
    - Thesor
      - Bernhard 18
      - Sarah, SHSB. 113
    - Minka v. Rosenhof
      - Young-Barry of Reudnitz
      - Reisbeitz' Flora

1575. **Medora-Warmia,** weiss mit dunkelroth. gestromten Platten, schwarze Maske. Bes.: Frau E. Dromtra, Alt-Allenstein b. Klaukendorf, Ostpr.

Z.: Dieselbe.

Gew. 22. Juli 1900 v. *Tristan-Warmia* 884 a. *Freya-Hohenlohe-Warmia.*

- Tristan-Warmia 884
  - Barry-Silesia
    - Munichia-Barry-Frauenfeld 213
      - Barry (v. Hospiz) des Grimm, z. Fass, Wyl
      - Meta I-Frauenfeld
    - Flora
      - Barry von München
      - Minka
  - Kora-Warmia
    - Divico
      - Hektor
      - Bellona (Hospiz)
    - Wanda-Silesia
      - Odin
      - Kander
- Freya-Hohenlohe Warmia
  - Morro-Hohenlohe 50
    - Belisar 16
      - Porthos (v Cant Proz)
      - Sabah 162
    - Queen 287
      - Young-Barry 235
      - Schweinlin's Lola 266
  - Hero-Hohenlohe
    - Young-Medor 238
      - Medor I
      - Silva-Plavia 290
    - Young-Erika 301
      - Czar 195
      - Young Norma 300

1576. **Merry von Croeslin,** weiss mit leuchtend rothen Platten, egale verbrämte Maske. Bes.: O. Eichmann, Ingenieur, Croeslin, Pommern, jetzt: **E. Röbel, k. Domänenpächter, Karrin b. Wolgast, Pomm.**

Z.: Fr. Heintz, Karlsruhe, Baden.

Gew. 8. August 1898 v. *Rawyl von Karlsruhe* a *Helas.*

- Rawyl v. Karlsruhe, Z.: Baumann-Bondelli in Bern
- Helas
  - Thesor
    - Bernhard 18
      - Young-Barry 235
      - Rose d. Barry, SHSB. [391
    - Sarah, SHSB. 113
      - Barry
      - Belline, SHSB. 108
  - Minka v. Rosenhof
    - Young Barry I of Reudnitz
      - Gürteler's Rigi
      - Lady
    - Reisbeitz' Flora
      - Barry-Zürich
      - Mopina (v. Hospiz)

1577. **Meta-Urach,** weiss mit zerrissenem rothem Mantel, egale schwarze Maske. Bes.: R. Kempel, Fabrik., Urach, Württ.

Z.: Derselbe

Gew. 2 April 1898 v. *Champ Athos von Biel* 441 a. *Rosetta-Urach* 629.

- Champ. Athos v. Biel 441
  - Rawyl v. Bern 222
    - Hektor I v. Biel
      - King of Ashford
      - Wanda II (Sigrist)
    - Scholl's Juno
      - Rigi (d. Bernhard, Worb)
      - Bellone (Sièche)
  - Arm's Bella
    - Türk v. Enggistein, SHSB. 177
      - Türk 83
      - Flora, SHSB. 10
    - Bernhard's Vineta
      - Max v. Richingen
      - Lola-Altels, SHSB. 190
- Rosetta-Urach 629
  - Djel 24
    - Gorm, SHSB. 361
      - Barry-Deppeler
      - Gemmi-Deppeler
    - Bella v. Gundeldingen 101
      - Türk v. Enggistein,
      - Blanka [SHSB. 177
  - Frikka II
    - Grossglockner 201
      - Tell I
      - Lea 142
    - Frikka-Lola
      - Grossglockner 201
      - Comtesse II

1578. **Minerva von Schierstedt,** weiss mit rothbraunen Platten. Bes.: Wilh. Mäder, Gr.-Schierstädt.

Z.: Zwinger v. Tobel, Hochdorf b. Kirchheim u. T.

Gew. 15. November 1899 v. *Lord-Uracia* 842 a. *Selma vom Tobel.*

- Lord-Uracia 842
  - Munichia-Medor 502
    - Rasko v. Rehhag 339
      - Young-Ivo 92
      - Gemma, SHSB. 388
    - Freya v. Burgdorf 120
      - Roland v. Hauenstein
      - Belline [75
  - Munichia-Meta II 615
    - Neumaier's Mars 215
      - Hektor
      - Tamina II
    - Meta v. Stammheim
- Selma v. Tobel
  - Wotan-Urach 537
    - Blösch's Bob
      - Gyr v Lauterbrunnen, SHSB. 400
    - Lyonne 268
      - Hektor I v. Biel
      - Finette
  - Lea v. Kirchheim 597
    - Roland Stöckach 519
      - Ivo 35
      - Schweinlin's Lola 266
    - Lola-Stuttgart
      - Jupiter-Belisar 37
      - Frikka-Lola

1579. **Minka von Burgwindheim,** weiss mit leuchtend rothen Platten und schwarzer Verbrämung. Bes.: Lehrer Fuchs, Mellrichstadt, Unterfranken.

Z.: Fabrikant Franke, Burgwindheim, Oberfranken.

Gew. 1. Juni 1897 v. *Harald-Grossglockner* 483 a. *Loni von Steglitz.*

- Harald-Grossglockner 483
  - Grossglockner 201
    - Tell I
      - Türk 83
      - Flora I, SHSB. 10
    - Lea 142
      - Apollo I 2
      - Bernice 106
  - Nickau's Nora III
    - Toronne, DHSB. 3152
      - Jupiter (Hospiz)
      - Lola II 265
    - Nickau's Nora II
      - Thürstein's Barry
      - Nora I
- Loni v. Steglitz
  - Bruno v. Biel 187
    - Hektor I v. Biel
      - King of Ashford
      - Wanda II (Sigrist)
    - Scholl's Juno
      - Rigi(d Bernhard, Worb)
      - Bellone (Sièche)
  - Monte Rosa
    - Grossglockner 201
      - Tell I
      - Lea 142
    - Juno of Mexiko
      - Young-Barry of Reud-
      - Flora of Reudnitz [1 itz

1580. **Minka von Düsseldorf,** weiss mit rothen Platten, egale Maske. Bes.: Julius Sonnewend, Körmend, Ungarn.

Z.: K. Schöpflin, Strassburg.

Gew. im Juni 1902 v. *Champ. Troubadour von Düsseldorf* 1397 a. *Flora von der Rupprechtsau* 1125.

Prämiirt: II. Pr. JK., HLER. NK. Wien 03.

- Champ. Troubadour v. Düsseldorf 1397
  - Champ. Athos v. Biel 441
    - Rawyl v. Bern 222
      - Hektor I v. Biel
      - Scholl's Juno
    - Arm's Bella
      - Türk v. Enggistein, SHSB. 177
      - Bernhard's Vineta
  - Linda v. Wittelsbach 962
    - Barry-Sendling 467
      - Munichia-Barry 49
      - Waldenmaier's Bella
    - Ida v. Wittelsbach 584
      - Munichia-Barry- [640
      - Frauenfeld 213
      - Queen-Viktoria 156
- Flora v. d. Rupprechtsau 1125
  - Barry-Cannstatt III 305
    - Pluto v. Buochs, SHSB. 559
      - Pluto v. Arth 58
      - Bella-Belisar
    - Bella v. Kandern 359
      - König's Barry
      - Neumaier's Miss
  - Margot v. Tobel 970
    - Brutus v. Tobel 308
      - Rawyl v. Bern 222
      - Helene v. Solothurn 1130
    - Flora I v. Tobel
      - Barry v. Neckar
      - Cora v. Altbach

1581. **Minka = Greuth,** † weiss mit rothen Platten. Bes.: Jos. Haug, Lehrer a. D., Markt-Wald, Schwaben.

Z.: Carl Bindernagel, Gelnhausen, Hessen-Nassau

Gew. 16. Juni 1898 v. *Roland-Stöckach* 519 a *Lionne von Kempten*

- Roland-Stöckach 519
  - Ivo 35
    - Leon 42
      - Barry, SHSB. 8
      - Lola I, SHSB. 26
    - Belline 107
      - Moritz 51
      - Deppeler's Belline
  - Schweinlin's Lola 266
    - Mönch, SHSB. 174
      - Leon 42
      - Belline 107
    - Bella, SHSB. 194
      - Pluto (Hospiz) 57
      - Lola II 265
- Lionne v. Kempten
  - Toronne, DHSB. 3152
    - Jupiter (Hospiz)
      - Cäsar
      - Lola I, SHSB. 26
    - Lola II 265
  - Nickau's Nora II
    - Barry (Thürstein, Basel)
    - Nickau's Nora I
      - Champ. Bayard
      - Schlobach's Norma

1582. **Minka-Schönhof,** weiss mit gelben Platten. Bes.: Friedr. Lindemann, Steinschläger, Schönhof b. Bobitz, M.-Schw.

Z.: Frau Helene Heyn, Czystochleb b. Briesen, Westpr.

Gew. 1. September 1900 v. *Lord-Warmia* a. *Lea-Bella.*

- Lord-Warmia
  - Türk-Ostpreussen 532
    - Divico
      - Hektor
      - Bellone (Hospiz)
    - Gerda-Silesia 259
      - Toronne, DHSB. 3152
      - Juno of Braunfels
  - Inga-Warmia 946
    - Othello-Panaria 506
      - Barry-Panaria 185
      - Minka-Calanda 297
    - Juno v. Dwarischken 590
      - Mars
      - Venus
- Lea Bella
  - Odin
    - Divico
      - Hektor
      - Bellona (Hospiz)
    - Vingora (Z.: Kost, Luzern)
      - Sultan II
      - Sabah
  - Bella-Maria (fr. Bella-Arzheim), Z.: H. Merk, St. Gallen
    - Leo (Merk, St. Gallen)
      - Bernhard (Bechter, Lachen b. St Gallen)
      - Mina (Müller, Bern)
    - Vingora (Z: Kost, Luzern)
      - Sultan II
      - Sabah

Minka-Silesia 976, geströmter Mantel mit weissen Abzeichen, stark verbrämt. Bes.: Ernst Neugebauer, Grottkau i. Schl.

Z.: Derselbe.

Gew. 8. November 1897 v. *Armin-Silesia* 303 a. *Bella-Silesia.*

Armin-Silesia 303	Djel 24	Gorm, SHSB. 361	Barry-Deppeler
			Gemmi-Deppeler
		Bella v. Gundeldingen 101	Türk v. Enggistein,
	Dora 111		Blanka [SHSB. 177
		Belisar 16	Porthos (v. Cant. Proz)
			Sabah 162
		Silva-Mehlem 291	Young-Barry 235
			Lola II 265
Bella-Silesia	Barry	Barry	Barry
			Leu
		Bernice	Säntis
			Berna
	Juno I	Säntis	Tell
			Bernice
		Tamina III	
			Tamina II

1583. **Minka von Aachen,** weiss mit rothem Mantel. Bes.: Carl Lefarth, Aachen, Schützenstrasse 3.

Z.: Thierarzt Goslar, Aachen.

Gew. 29 Mai 1901 v. *Metor* a. *Cäsar*.

Prämiirt: III. Pr. NK. Köln 04.

Metor	Medor (Z.: C. Leiser, Langenburg)	Hector	Priest 218
			Dora 111
		Jenny-Hohenlohe 127	Belisar 16
			Queen 287
Cäsar	Zampa (Z.: C. Jentner, Frankfurt a. O.)		

1584. **Minko,** weiss mit rothen Platten. Bes.: Frz. Brunner, Gastwirth, München, Blutenburgstrasse 120.

Z.: Derselbe.

Gew. im April 1899 v. *Barry Wieland* 808 a. *Bella*.

Barry-Wieland 808	Barry-Glockner 451	Grossglockner 201	Tell I
			Lea 142
		Elisabeth 253	Marloe's Ben
			Toska
	Mapha-Illa I 410	Munichia-Barry-Frauenfeld 213	Barry (v. Hospiz) des Grimm, z. Fass, Wyl
			Meta I-Frauenfeld
		Jura 134	Munichia-Barry 49
			Munichia-Troja 146
Bella	Tell (Bes.: Dr. E. Drusbach)	Mun. Montblanc 52	Caesar v. Olten 22
			Munichia-Troja 146
		Minka	Rigi (Pinggéra)
			Dwina (Schmidbauer's)
	Beska	Porthos-Belisar 65	Belisar 16
			Queen 287
		Jura (Mutter zu Porthos II 337)	Rigi (Pinggéra)
			Dwina (Schmidbauer's)

1585. **Mira III von Fürstenfeld,** weiss mit rothen Platten, schwarz verbrämte Maske. Bes.: Jos. Reiss, Bruck b. München.

Z.: Derselbe.

Gew. 30. Mai 1899 v. *Hektor II von Biel* 205 a. *Mira II von Bruck* 612



»Mira III von Fürstenfeld« 1585. Bes. Jos. Reiss, Bruck b. München.

Hektor II v. Biel 205	Hektor I v. Biel	King of Ashford	Champ.Plinlimmon 220
			Donna Bayard
		Wanda II (Sigrist)	Guido (Knechtenhofer)
			Wanda I (Müller,Thun)
	Scholl's Juno	Rigi (d. Bernhard, Worb)	
		Bellone (Siècle)	
Mira II v. Bruck 612	Munichia-Montblanc 52	Caesar v. Olten 22	Jupiter 34
			Nora v. Olten 151
		Munichia Troja 146	Krupp's Hektor 29
			Queen 287
	Frikka v. Bruck 574	Munichia-Barry-Frauenfeld 213	Barry (v. Hospiz) des Grimm, z. Fass, Wyl
			Meta I-Frauenfeld
		Munichia-Isar I 278	Herakles 31
			Queen 287

1586. **Mira-Langenbrück,** weiss mit rothem Mantel, schwarze Maske. Bes.: M. Titze, Lehrer, Langenbrück, Ob.-Schl., jetzt: **J. Furcht, Paulowitz b. Olmütz in Mähren.**

Z: M. Titze, Lehrer, Langenbrück, Ob.-Schl.

Gew. 7. März 1901 v. *Leu von Neustadt* a. *Juno.*

- Leu v. Neustadt
  - Argos v. Neustadt
    - Ajax II-Margothof
      - Barry-Meckelfeld
      - Leda-Margothof
    - Norma v. Büdesheim-Scharlachberg 620
      - Pluto
      - Senta 131
  - Norma v. Neustadt
    - Hektor v. Berg 484
      - Tristan 883
      - Isolde
    - Flora
      - Stivo 230
      - Ghita 389
- Juno
  - Barry-Silesia
    - Munichia Barry-Frauenfeld 213
      - Barry (v. Hospiz) des Grimm, z. Fass, Wyl
      - Meta I-Frauenfeld
    - Flora
      - Barry v. München
      - Minka
  - Norma
    - Divico
      - Hektor
      - Bellona
    - Lora
      - Condor [815
      - Juno v. Unterhofstetten

1587. **Mira II-Urach,** weiss mit rothen Platten. Bes.: Robert Kempel, Fabrikant, Urach, Wttbg.

Z.: Derselbe.

Gew. im Juli 1901 v. *Athos-Urach* 1218 a. *Fortuna II von Hirslanden (jetzt von Moabit)* 1487.

Prämiirt: I. Pr. NK. Esslingen 03.

- Athos-Urach 1218
  - Champ. Athos v. Biel 441
    - Rawyl v. Bern 222
      - Hektor I v. Biel
      - Scholl's Juno
    - Arm's Bella
      - Türk v. Enggistein, SHSB. 177
      - Bernhard's Vineta
  - Rosetta-Urach 629
    - Djel 24
      - Gorm, SHSB. 361
      - Bella v. Gundeld. 101
    - Frikka II
      - Grossglockner 201
      - Frikka-Lola
- Fortuna II v. Hirslanden (jetzt v. Moabit) 1487
  - Siegfried v. Hirslanden 692
    - Mentor v. Hirsl. 47
      - Pluto v. Arth 59
      - Hero v. Hirslanden 262
    - Ursula v. Hirslanden
      - Orsino v. Hirsl. 55
      - Bernice v. Hirslanden
  - Aurelia v. Hirslanden 710
    - Champ. Daniel v. Hirslanden 314
      - Rhyn I v. Gundeldingen 78
      - Flora v. Basel 382
    - Alma v. Hirslanden
      - Leo v. Hirsl. 209
      - Capella v. Hirsl. 109

Mirz-Unikum † 978, weiss mit rothen Platten. Bes.: Hauptmann Erich, Inf.-Regt. 170, Offenburg.

Z.: M. Poellath, Bahnbeamter, Füssen.

Gew. 22. Januar 1897 v. *Tristan* 883 a. *Isolde von Füssen.*

- Tristan 883
  - Toronne, DHSB. 3152
    - Neumaier's Hospiz-Jupiter
      - Pluto (Hospiz) 57
      - Pallas (Hospiz)
    - Lola II 265
      - Caesar
      - Lola I, SHSB. 26
  - Nickau's Nora II
    - Barry (Thürstein, Basel)
    - Nora I
      - Champ. Bayard
      - Schlobach's Norma
- Isolde v. Füssen
  - Munichia-Barry-Frauenfeld 213
    - Barry (v. Hospiz) d. Grimm, z Fass, Wyl
    - Meta I-Frauenfeld
      - Argos-Excelsior 178
  - Werra (d. Hofrath Dr. Diehl, München)
    - **Young-Rawyl**
      - **Kohler's Rawyl**
      - **Firman's Belline**
    - Gemmi (Schluepp)
      - Herkules v Bern, SHSB. 197
      - Berna-Deppeler

1588. **Mirzl-Ursula von Belgard,** weiss mit rothen Platten, schwarze Maske. Bes.: Ernst Thiele, Belgard a. Pers.

Z.: Hermann Bauer, Oberursel a. Taunus.

Gew. 23. Febr. 1900 v. *Tell II vom Erlafthal* 880 a. *Flora vom Taunus.*

- Tell II v. Erlafthal 880
  - Champ. Tell-Seladon
    - Neumaier's Mars 215
      - Hektor
      - Tamina II
    - Neumaier's Belline 246
      - Seppi, SHSB. 401
      - Miss
  - Hadwig II
    - Fellow
      - Ekkehard II 26
      - Eros (Reserl) 116
    - Hadwig I 261
      - Young-Barry 235 [391
      - Rosa d. Barry, SHSB.
- Flora v. Taunus
  - Solon v. Taunus 524
    - Condor
      - Neumaier's Mars 215
      - Bellona (Hospiz)
    - Pallas IV
      - Bubat's Caesar
      - Sylva
  - Hirondelle 395
    - Pluto (i. Bes. d. Hospiz)
    - Bellona (v. Cant. Proz)
      - Pluto (i. Bes. d. Hospiz)
      - Lionne (i Bes. d. Hospiz)

1589. **Munichia-Gemma,** weiss mit rothen Platten, schwarze Verbrämung. Bes.: J. Reith, Linz a. D., Marktplatz 17.

Z.: Gg. Schmidbauer, München.

Gew. Mitte Mai 1902 v. *Munichia-Lord-Uracia* 842 a. *Munichia-Alma* 1179.

Mun.-Lord-Uracia 842
- Munichia-Medor 502
  - Rasko v. Rehhag 339
    - Young-Ivo 92
    - Gemma, SHSB 388
  - Freya v. Burgdorf 120
    - Roland v. Hauenstein
    - Belline [75
- Munichia-Meta II 615
  - Neumaier's Mars 215
    - Hektor
    - Tamina II
  - Meta I-Frauenfeld
    - Argos-Excelsior 178

Mun.-Alma 1179
- Champ. Munichia-Bayard 331
  - Mun.-Montblanc 52
    - Caesar v. Olten 22
    - Munichia-Troja 146
  - Mun.-Countess 145
    - Munichia-Barry 49
    - Munichia-Troja 146
- Mun.-Recha 981
  - Mun.-Montblanc 52
    - Caesar v. Olten 22
    - Munichia-Troja 146
  - Mirzl v. Söllbach 613
    - Munichia-Barry-Frauenfeld 213
    - Munichia-Isar I 278

1590. **Munichia-Lea,** weiss mit rothen Platten, schwarze Verbrämung, schwarze Tupfen an der Schnauze. Bes.: J. Reith, Linz a. D., Marktplatz 17.

Z.: Gg. Schmidbauer, München.

Gew. Mitte Mai 1902 v. *Munichia-Lord-Uracia* 842 a. *Munichia-Alma* 1179.

Mun-Lord-Uracia 842
- Mun.-Medor 502
  - Rasko v. Rehhag 339
    - Young-Ivo 92
    - Gemma, SHSB. 388
  - Freya v. Burgdorf 120
    - Roland v. Hauenstein
    - Belline [75
- Mun.-Meta II 615
  - Neumaier's Mars 215
    - Hektor
    - Tamina II
  - Meta v. Stammheim
    - Argos-Excelsior 178

Mun.-Alma 1179
- Champ. Munichia-Bayard 331
  - Mun.-Montblanc 52
    - Caesar v. Olten 22
    - Mun.-Troja 146
  - Mun.-Countess 145
    - Mun.-Barry 49
    - Mun.-Troja 146
- Mun.-Recha 981
  - Mun.-Montblanc 52
    - Caesar v. Olten 22
    - Mun.-Troja 146
  - Mirzl v. Söllbach 613
    - Mun.-Barry-Frauenfeld
    - Mun.-Isar I 278 [213

1591. **Munichia-Lissa,** weiss mit rothen Platten. Bes.: J. Back, Hamburg, Marktstrasse 55.

Z.: G. Schmidbauer, München.

Gew. 4. August 1900 v. *Munichia-Lord-Uracia* 842 a. *Munichia-Riva* 982.

Prämiirt: I. Pr. OK. Schau Kiel 02, I. Pr. OK. Schau Lübeck 03, III. Pr. OK. Hamburg 03, III. Pr. OK., I. Pr. BK. Berlin (Mai) 04,

II. Pr. OK., I. Pr. BK. Braunschweig 04, II. Pr. OK, I. Pr. BK. Hamburg 04, je I. Pr. OK. u. BK., sowie Med. d. St. B. Kl., S. i. M., Cassel 04.

Mun.-Lord-Uracia 842
- Munichia-Medor 502
  - Rasko v. Rehhag 339
    - Young-Ivo 92
    - Gemmi, SHSB. 388
  - Freya v. Burgdorf 120
    - Roland v. Hauenstein
    - Belline [75
- Munichia-Meta II 615
  - Neumaier's Mars 215
    - Hektor
    - Tamina II
  - Meta v. Stammheim
    - Argos Excelsior 178

Mun.-Riva 982
- Munichia-Medor 502
  - Rasko v. Rehhag 339
    - Young-Ivo 92
    - Gemma, SHSB. 388
  - Freya v. Burgdorf 120
    - Roland v. Hauenstein
    - Belline [75
- Munichia-Arosa 240
  - Czar 195
    - Rawyl v. Basel 221
    - Lora
  - Young-Norma 300
    - Bubat's Bello 180
    - Norma v. Oettenbach, SHSB. 205

1592. **Munichia-Lola-Apollo,** weiss mit rothen Platten. Bes.: M. Pfundt, Apolda.

Z.: G. Schmidbauer, München.

Gew 4. August 1900 v. *Munichia-Lord-Uracia* 842 a. *Munichia-Riva* 982.

Prämiirt: I. Pr. OK. Apolda 01, V. Pr. OK., I. Pr. JK. Frankfurt 01, Ia. Pr. OK., je I. Pr. BK., PK., KK., EPr., gold. Med. d. St. B. Kl., S. i. M., EPr. d. Kyn. V. Apolda 04.

Mun.-Lord-Uracia 842
- Munichia-Medor 502
  - Rasko v. Rehhag 339
    - Young-Ivo 92
    - Gemma, SHSB. 388
  - Freya v. Burgdorf 120
    - Roland v. Hauenstein
    - Belline [75
- Munichia-Meta II 615
  - Neumaier's Mars 215
    - Hektor
    - Tamina II
  - Meta v. Stammheim
    - Argos-Excelsior 178

Mun.-Riva 902
- Munichia-Medor 502
  - Rasko v. Rehhag 339
    - Young-Ivo 92
    - Gemma, SHSB. 388
  - Freya v. Burgdorf 120
    - Roland v. Hauenstein
    - Belline [75
- Munichia-Arosa 240
  - Czar 195
    - Rawyl v. Basel 221
    - Lora
  - Young-Norma 300
    - Bubat's Bello 180
    - Norma v. Oettenbach, SHSB. 205

1593. **Champ. Munichia-Pierette,** weiss mit rothen Platten, egale, schwarz verbrämte Maske. Bes.: Frau Marie Reuss, München, Balanstrasse 66.

Z.: Gg. Schmidbauer, München.

Gew. 15. November 1899 v. *Munichia-Medor* 502 a. *Hero von Bruck* 938.

Prämiirt: I. u. EPr. OK. u. SK. Wien 01, I. u. EPr. OK. u SK. Nürnberg 01, I. u. EPr OK. u. SK. (Champ.) Basel 01, I. u EPr. OK. u. SK. Frankfurt 02, II. Pr. OK. u. SK. Stuttgart 02, I. u EPr. OK. u. SK., grosse Siegermed. d. St. B Kl., S. i. M Augsburg 03 I. u. EPr. OK. u SK. (Champ) Wien 03, I. u. EPr. OK u SK. Frankfurt a. M 04. I. u. EPr. OK. u. SK., kleine Klubmed. d. St. B. Kl., S. i M., München 04, I. u. EPr. OK. u. SK., gr. Siegermed. d. St. B.-Kl., S. i. M. Crimmitschau 04.

- Mun.-Medor 502
  - Rasko v. Rehhag 339
    - Young-Ivo 92
      - Ivo 35
      - Barrine
    - Gemma, SHSB. 388
      - Herkules, SHSB. 197
      - Gemmi (Schum. Zucht)
  - Freya v. Burgdorf 120
    - Roland v. Hauenstein 75
      - Krupp's Hektor 29
      - Juno v. Biel 136
    - Belline
      - Hektor
      - Berna
- Hero v. Bruck 938
  - Leon I v. Biel 492
    - Rawyl v. Bern 222
      - Hektor I v. Biel
      - Scholl's Juno
    - Lyonne
      - Hektor I v. Biel
      - Finette
  - Frikka v. Bruck 574
    - Munichia-Barry-Frauenfeld 213
      - Barry (v Hospiz) des Grimm, z Fass, Wyl
      - Meta I-Frauenfeld
    - Munichia-Isar I 278
      - Herakles 31
      - Queen 287

1594. **Nanni=Lauter,** weiss mit rothen Platten. Bes.: Eduard Lauter, München, Sonnenstrasse 13.

Z.: Derselbe.

Gew. im Januar 1901 v. *Barry-Lauter* 793 a. *Nanni von Bruck* 983.

- Barry-Lauter 793
  - Porthos-Belisar 65
    - Belisar 16
      - Porthos (v. Cant. Proz)
      - Sabah 162
    - Queen 287
      - Young-Barry 235
      - Schweinlin's Lola 266
  - Lilly-Sulamita
    - Watzmann
    - Beresina
- Nanni v. Bruck 983
  - Mun.-Montblanc 52
    - Caesar v. Olten 22
      - Jupiter 34
      - Nora v. Olten 151
    - Munichia Troja 146
      - Krupp's Hektor 29
      - Queen 287
  - Frikka v. Bruck 574
    - Munichia-Barry-Frauenfeld 213
      - Barry (v. Hospiz) des Grimm, z. Fass, Wyl
      - Meta I-Frauenfeld
    - Munichia-Isar I 278
      - Herakles 31
      - Queen 287

1595. **Nanny=Uracia=Lübeck,** weiss mit rothen Patten, schwarz verbrämte Maske. Bes.: Hotelier Adolf Toepfer, Lübeck, Hotel Stadt Hamburg.

Z: Carl Loepthien, Urach, Wttbg.

Gew. 20. April 1902 v. *Champ. Barry-Urach* 1258 a. *Hero von Bruck* 938.

Prämiirt: I. u. EPr. Schau Lübeck 03, I. u. EPr. OK. Braunschweig 04.

- Champ Barry-Urach 1258
  - Athos-Urach 1218
    - Champ. Athos v. Biel 441
      - Rawyl v. Bern 222
      - Arm's Bella
    - Rosetta-Urach 629
      - Djel 24
      - Frikka
  - Blanka v. Urach 1453
    - Barry II v. Kandern 306
      - Pluto v. Buochs, SHSB. 559
      - Bella v. Kandern 359
    - Flora v. Basel 382
      - Montblanc, SHSB. 403
      - Eveline 114
- Hero v. Bruck 938
  - Leon I v. Biel 492
    - Rawyl v. Bern 222
      - Hektor I v. Biel
      - Scholl's Juno
    - Lyonne
      - Hektor I v. Biel
      - Finette
  - Frikka v. Bruck 574
    - Munichia-Barry-Frauenfeld 213
      - Barry (v. Hospiz) des Grimm, z. Fass, Wyl
      - Meta I-Frauenfeld
    - Munichia-Isar I 278
      - Herakles 31
      - Queen 287

1596. **Nixe von Langenstein,** weiss mit rothem Mantel. Bes.: Otto Westerop, Bernburg.

Z.: Fr. Henze, Dessau.

Gew. 28. Mai 1900 v. *Mentor von Langenstein* 329 a. *Lotte.*

Prämiirt: LE. OK. Solingen 01.

- Mentor v. Langenstein 329
  - Mentor v. Hirslanden 47
    - Pluto v. Arth 58
      - Pluto (Hospiz) 57
      - Steiner's Bella
    - Hero v. Hirsl. 262
      - Young-Barry 235
      - Lola II 265
  - Dido II v. Oerlikon 379
    - Condor-Verus, SHSB. 835
      - Ekkehard, SHSB. 834
      - Dido I
    - Dido I
      - Young Barry 235 [391
      - Rosa d. Barry, SHSB.
- Lotte (Z. Peters in Halberstadt)
  - Polar 515
    - Rawyl v. Bern 222
      - Hektor I v. Biel
      - Scholl's Juno
    - Helene v. Solothurn 1130
      - Neumaier's Hospiz-Jupiter
      - Flora v. Solothurn, SHSB. 629
  - Meta (Bes.: Peters in Halberstadt)

1597. **Nora von Kronenthal,** roth mit weissen Abzeichen. Bes.: E. Fandré, Berlin W., Kronenstrasse 33.

Z.: Derselbe.

Gew. 23. April 1896 v. *Prinz-Regent* a. *Senta von Kronenthal.*

- Prinz-Regent
- Senta v. Kronenthal
  - Barry v. Arth 15
    - Young-Pluto v. Arth 33
      - Pluto v. Arth 58 [100
      - Berna v. Lempenmatt
    - Bella-Belisar
      - Belisar 16
      - Farly (v. Hospiz)
  - Jura 134
    - Munichia-Barry 49
      - Ivo 35
      - Berna
    - Munichia-Troja 146
      - Krupp's Hektor 29
      - Queen 287

1598. **Nora I von Langheim-Ostpr.,** weiss mit egal grossen rothen Platten, gleichmässige verbrämte Maske. Bes.: Bernhard Macketanz, Langheim, Ostpr., dann: **Gustav Scheibe, Kaufmann, Königsbrück i. Sa.,** jetzt: **Ed. Klemmer, Kittlitz, Böhmen.**

Z.: B. Macketanz, Langheim, Ostpr.

Gew. 15. September 1898 v. *Barry von Langheim* 792 a. *Bellona vom Taunus* 908.

Prämiirt: III. Pr. NK. Leipzig 03.

- Barry v. Langheim 792
  - Barry-Saulgau II 465
    - Kean I 207
      - Tell I
      - Lea 142
    - Ilse 130
      - Tell I
      - Sarah, SHSB. 113
  - Luna v. Saulgau 605
    - Djel 24
      - Gorm, SHSB. 361
      - Bella v. Gundeld 101
    - Dora 111
      - Belisar 16
      - Silva-Mehlem 291
- Bellona v. Taunus 908
  - Leander v. Hirslanden
    - Eiger v. Wattenwyl
    - Prinzess v. Wattenwyl
  - Berna-Walfershausen
    - Barry
    - Firman's Lola

1599. **Nora II von Langheim-Ostpr.,** weiss mit grossen regelmässigen Platten, egale verbrämte Maske. Bes.: Bernhard Macketanz, Langheim, Ostpr.

Z.: Derselbe.

Gew. 13. September 1900 v. *Champ. Pluto-Zollern (früher von Langheim)* 1083 a *Luna von Langheim-Ostpr.* 1568.

- Champ. Pluto-Zollern (fr. v. Langheim) 1083
  - Champ. Athos v. Biel 441
    - Rawyl v. Bern 221
      - Hektor I v. Biel
      - Scholl's Juno
    - Arm's Bella
      - Türk v. Enggistein, SHSB. 177
      - Bernhard's Vineta
  - Freya v. Bielefeld 385
    - Pluto v. Buochs, SHSB. 559
      - Pluto v. Arth 58
      - Bella-Belisar
    - Bella v. Kandern 359
      - König's Barry
      - Neumaier's Miss (Schumacher'sche Zucht)
- Luna v. Langheim-Ostpr. 1568
  - Othello-Panaria 506
    - Barry Panaria 185
      - Pluto Novus
      - Judith
    - Minka-Calanda 277
      - Czar 195
      - Young-Norma 300
  - Senta v. Langheim-Ostpr. 995
    - Barnum-Euskirchen 181
    - Juno v. Dwarischken 590
      - Mars
      - Venus

1600. **Noris-Schmidt,** rother Mantel, weisse Halskrause und Abzeichen. Bes.: Gräfin Hompesch, geb. Fürstin Oettingen-Wallerstein, Graz, Strmk., Grabenstrasse 70.

Z.: Otto Graupner, München.

Gew. 1. Juli 1898 v. *Munichia-Medor* 502 a. *Lotte von Bruck* 603.

Prämiirt: HLE. OK. u. BK., III. Pr NK. München 04.

- Munichia-Medor 502
  - Rasko v. Rehhag 339
    - Young-Ivo 92
      - Ivo 35
      - Barrine
    - Gemma, SHSB. 388
      - Herkules, SHSB. 197
      - Gemmi (Schum. Zucht)
  - Freya v. Burgdorf 120
    - Roland v. Hauenstein 75
      - Krupp's Hektor 29
      - Juno v. Biel 136
    - Belline
      - Hektor
      - Berna
- Lotte v. Bruck 603
  - Munichia-Montblanc 52
    - Caesar v. Olten 22
      - Jupiter 34
      - Nora v. Olten 151
    - Munichia-Troja 146
      - Krupp's Hektor 29
      - Queen 287
  - Frikka v. Bruck 574
    - Munichia-Barry-Frauenfeld 213
      - Barry (v. Hospiz) des Grimm, z. Fass, Wyl
      - Meta I-Frauenfeld
    - Munichia-Isar I 278
      - Herakles 31
      - Queen 287

1601. **Norma von Elberfeld,** weiss mit zerrissenem rothem Mantel. Bes.: Walter Dresler, Elberfeld.

Z.: Robert Kempel, Fabrikant, Urach, Wttbg.

Gew. 2. April 1898 v. *Champ. Athos von Biel* 441 a. *Rosetta* 629.

Prämiirt: HLE. OK. u. NK., II. Pr. in der Koppel Elberfeld 01.

- Champ. Athos v. Biel 441
  - Rawyl v. Bern 222
    - Hektor I v. Biel
      - King of Ashford
      - Wanda II (Sigrist)
    - Scholl's Juno
      - Rigi (d. Bernhard, Worb)
      - Bellone (Sièche)
  - Arm's Bella
    - Türk v. Enggistein, SHSB. 177
      - Türk 83
      - Flora, SHSB. 10
    - Bernhard's Vineta
      - Max v. Richingen
      - Lola-Altels, SHSB. 190
- Rosetta 629
  - Djel 24
    - Gorm, SHSB. 361
      - Deppeler's Barry
      - Deppeler's Gemmi
    - Bella v. Gundeldingen 101
      - Türk v. Enggistein, SHSB. 177
      - Blanka
  - Frikka II
    - Grossglockner 201
      - Tell I
      - Lea 142
    - Frikka-Lola
      - Grossglockner 201
      - Comtesse II

1602. **Norma von Fürstenfeld,** weiss mit grossen rothen Platten, egale, schwarz verbrämte Maske. Bes.: Josef Reiss, Bruck b. München.

Z: M. Schmid, Kaufbeuren.

Gew. 4. August 1900 v. *Gambetta I* 478 a. *Bohemia* 721.

- Gambetta I, 478
  - Milan I, SHSB. 602
    - Rawyl v. Basel 221
      - Guido (Knechtenhofer)
      - Wanda I (Müller, Thun)
    - Lora
      - King of Ashford
      - Marie-Bachofen
  - Rhona-Panaria 289
    - Neumaier's Mars 215
      - Hektor
      - Tamina II
    - Meta I-Frauenfeld
      - Argos-Excelsior 178
- Bohemia 721
  - Othello 56
    - Young-Medor 238
      - Medor I
      - Silva-Plavia 290
    - Isis 129
      - Krupp's Hektor 29
      - Queen 287
  - Sabah v. München 165
    - Munichia-Barry 49
      - Ivo 35
      - Berna
    - Waldenmaier's Bella 640
      - Barry (einer v. zweien d. E. Vogt, Winterthur)
      - Metta (d. Zingg-Nagel, Kehlhof)

1603. **Norma II von Fürstenfeld,** weiss mit gelben Platten. Bes.: Josef Reith, Linz, Marktplatz 17.

Z: Josef Reiss, Bruck b. München.

Gew. 24. Juni 1902 v. *Frank's Barry* a. *Norma von Fürstenfeld* 1602.

- Frank's Barry
  - Rolf-Dallmer 691
    - Munichia-Barry-Frauenfeld 213
      - Barry (v. Hospiz) des Grimm, z Fass, Wyl
      - Meta I-Frauenfeld
    - Dora 111
      - Belisar 16
      - Silva-Mehlem 291
  - Blanka v. Hainstadt 560
    - Rigi v. Arth 72
      - Pluto v. Arth 58
      - Steiner's Bella
    - Blanka I
      - Divico
      - Blanka-Kynos
- Norma v. Fürstenfeld 1602
  - Gambetta I 478
    - Milan I, SHSB. 602
      - Rawyl v. Basel 221
      - Lora
    - Rhona Panaria 289
      - Neumaier's Mars 215
      - Meta I-Frauenfeld
  - Bohemia 721
    - Othello 56
      - Young-Medor 238
      - Isis 129
    - Sabah v. München 165
      - Mun.-Barry 49 [640
      - Waldenmaier's Bella

1604. **Norma von Langheim-Ostpr.,** rother Mantel, stark verbrämte Maske. Bes.: Oswald Volke, Neurode.

Z.: B. Macketanz, Langheim, Ostpr.

Gew. 14. Juli 1897 v. *Othello-Panaria* 506 a. *Senta von Langheim* 995.

- Othello-Panaria 506
  - Barry-Panaria 185
    - Pluto-Novus
      - Wengi
      - Judith de belle
    - Judith
      - Bello, SHSB. 14
      - Sarah, SHSB. 113
  - Minka Calanda 277
    - Czar 195
      - Rawyl v. Basel 221
      - Lora
    - Young-Norma 300
      - Bubat's Bello 180
      - Norma v. Oettenbach, SHSB. 205
- Senta v. Langheim 995
  - Barnum-Euskirchen 181
  - Juno v. Dwarischken 590
    - Mars
      - Rigi
      - Variscin-Bella 171
    - Venus
      - Young-Barry of Reudnitz
      - Young Berna of Reudnitz

1605. **Pallas II von Hirslanden-Titisee,** weiss mit rothen Platten, schwarz verbrämte Maske. Bes.: Meyer-Grosse, Titisee i. B.

Z.: E. Joerin-Gerber, Zürich, Château de l'Erémitage.

Gew. 3. Januar 1901 v. *Apollo III von Hirslanden* 1211 a. *Lucretia von Hirslanden*

Prämiirt: Je III. Pr. OK., NK. u. EK. Frankfurt a.Mo. 3.

- Apollo III v. Hirslanden 1211
  - Barry-Fischenthal 1231
    - Barry-Wächter
      - Rüde d. Fürst. Cardath, Zürich II
      - Hündin des Neumann, Zürich III
    - Berna v. Küssnacht, SHSB. 814
      - Neumaier's Porthos
      - Flora v. Küssnacht, SHSB. 574
  - Belline-St. Leonhardt
    - Neumaier's Mars 215
      - Hektor
      - Tamina II
    - Bellona-St. Leonhard, SHSB. 1473
      - Pluto-Jupiter 335
      - Rosa-St. Leonhardt, SHSB. 818
- Lucretia v. Hirslanden
  - Barry v. Nidau 189
    - Hektor I v. Biel
      - King of Ashford
      - Wanda II (Sigrist)
    - Scholl's Juno
      - Rigi(d.Bernhard,Worb)
      - Bellone (Sièche)
  - Juno I v. Hirslanden 176
    - Leander v. Hirslanden
      - Eiger (v. Wattenwyl)
      - Prinzess (v. Wattenwyl)
    - Hero v. Hirsl. 262
      - Young-Barry 235
      - Lola II 265

1606. **Pallas-Urach,** weiss mit rothen Platten, egale, schwarz verbrämte Maske. Bes.: Robert Kempel, Fabrikant, Urach i. Wttbg.

Z.: Derselbe.

Gew. 18. Juli 1900 v. *Athos-Urach* 1218 a. *Blanka-Urach* 1453.

- Athos-Urach 1218
  - Champ. Athos v. Biel 441
    - Rawyl v. Bern 222
      - Hektor I v. Biel
      - Scholl's Juno
    - Arm's Bella
      - Türk v. Enggistein, SHSB. 177
      - Bernhard's Vineta
  - Rosetta-Urach 629
    - Djel 24
      - Gorm, SHSB. 361
      - Bella v. Gundeld. 101
    - Frikka II
      - Grossglockner 201
      - Frikka-Lola
- Blanka-Urach 1453
  - Barry-Cannstatt III 305
    - Pluto v. Buochs, SHSB. 559
      - Pluto v Arth 59
      - Steiner's Bella
    - Bella v. Kandern 359
      - König's Barry
      - Neumaiers's Miss
  - Flora v. Basel 382
    - Montblanc, SHSB. 403
      - Bayard, SHSB. 204
      - Berna
    - Eveline 114
      - Ivo 35
      - Cora, SHSB. 96

1607. **Pierette vom Muggenhof,** weiss mit rothgelbem Mantel. Bes.: Gg. Wegerle und H. Bauer, Nürnberg-Doos, jetzt: **Oberleutnant Gg. Haas, Edler v. Hasenfeld, Schloss Mostau, Bëhmen.**

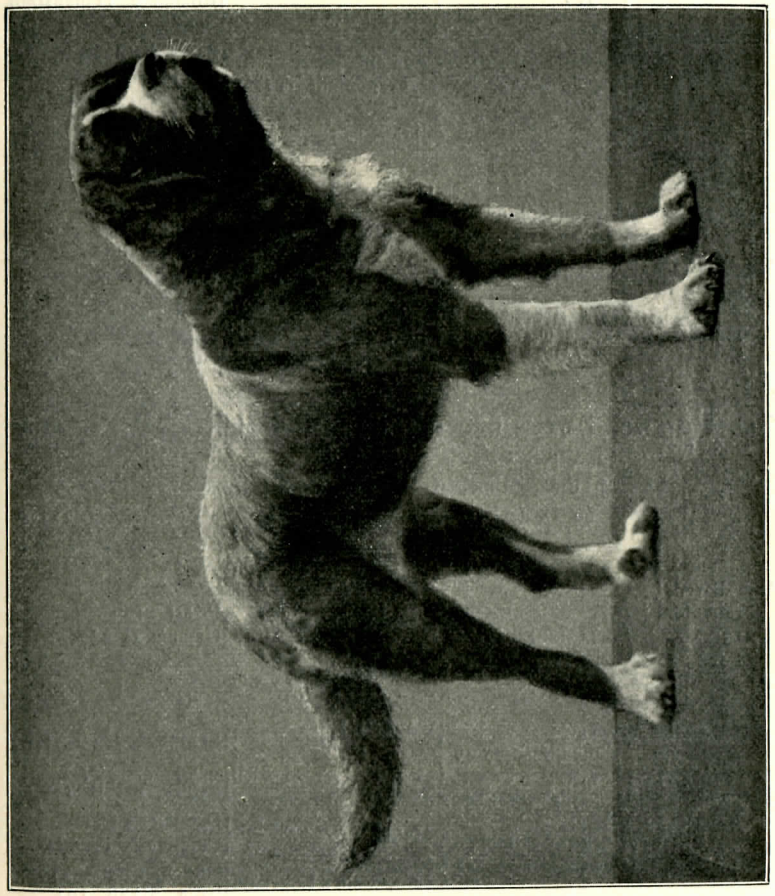

»Pierette v. Muggenhof« 1607. Bes. Gg. Haas, Edler v Hasenfeld, Schloss Mostau.

Z.: Jacob Feigl, München.

Gew. 5. Juni 1902 v. *Munichia-Rival* a. *Feigl's Flora.*

Prämiirt: I. Pr. NK., I. u EPr. JK., I. Pr. GrK. Fürth 03, I. u. EPr. OK., I. Pr. SK. u ZK. Eger 04.

- Munichia-Rival
  - Munichia-Medor 502
    - Rasko v. Rehhag 339
      - Young-Ivo 92
      - Gemma, SHSB. 388
    - Freya v. Burgdorf 120
      - Roland v. Hauenstein
      - Belline [75
  - Frikka v. Bruck 574
    - Munichia-Barry-Frauenfeld 213
      - Barry (v. Hospiz) des Grimm, z. Fass, Wyl
      - Meta I Frauenfeld
    - Munichia-Isar I 278
      - Herakles 31
      - Queen 287
- Feigl's Flora
  - Medor-Seibold
    - Othello 56
      - Young-Medor 238
      - Isis 129
    - Flora
      - Young-Medor 238
      - Furka v. München 254
  - Expatriated
    - The Stranger
      - Siegfried
      - Ortruda
    - Anita
      - Express
      - Isolde

1608. **Portha,** † weiss mit rothgelbem Ruthenfleck. Bes.: Ottilie Markl, München.

Z.: M. Fink, München.

Gew. im Dezember 1895 v. *Munichia-Barry-Frauenfeld* 213 a. *Queen-Viktoria* 156.

- Mun.-Barry-Frauenfeld 213
  - Barry (v Hospiz) des Grimm, zum Fass, Wyl
  - Meta I-Frauenfeld
    - Argos-Excelsior 178
      - Priest 218
      - Gemma II 257
- Queen-Viktoria 156
  - Munichia-Barry 49
    - Ivo 35
      - Leon 42
      - Belline 107 [104
    - Berna
      - Barry le vieux, SHSB.
      - Esther, SHSB. 115
  - Furka v. München 254
    - Apollo
      - Deppeler's Barry
      - Deppeler's Prinzess
    - Schweinlin's Lola 266
      - Mönch, SHSB. 174
      - Bella, SHSB. 194

1609. **Prinzess Corona,** † rother Mantel mit weissen Abzeichen. Bes.: F. Garms, Buchhändler und Buchdruckereibesitzer, Deutsch-Krone, Wpr.

Z.: Derselbe.

Gew. 28. Oktober 1899 v *Prinz-Corona* a. *Donna von München-Corona* 915.

- Prinz-Corona
  - Pluto v. München 512
    - Young-Medor 238
      - Medor I
      - Silva-Plavia 290
    - Sabah v. München 165
      - Mun.-Barry 49 [640
      - Waldenmaier's Bella
  - Young-Sabah v. München 436
    - Munichia-Barry-Frauenfeld 213
      - Barry (v. Hospiz) des Grimm, z. Fass. Wyl
      - Meta I Frauenfeld
    - Sabah v. München 165
      - Mun.-Barry 49 [640
      - Waldenmaier's Bella
- Donna v. München-Corona 915
  - Munichia-Montblanc 52
    - Caesar v. Olten 22
      - Jupiter 34
      - Nora v. Olten 151
    - Munichia-Troja 146
      - Krupp's Hektor 29
      - Queen 287
  - Comtesse 562
    - Djel 24
      - Gorm, SHSB. 361
      - Bella v. Gundeld. 101
    - Frikka-Lola
      - Grossglockner 201
      - Comtesse II

1610. **Prinzess Lyssa von Ravensburg,** weiss mit rotheu Platten. Bes.: Oberinspektor C. Rönisch, Rittergut Charcic, Kr. Birnbaum, Posen.

Z.: C. Waldenmaier, Ravensburg, Wttbg.

Gew. 2. Juli 1901 v. *Barry-Saulgau II* 465 a. *Wera-Ravensburg* 643.

- Barry Saulgau II 465
  - Kean I 207
    - Tell I
      - Türk 83
      - Flora, SHSB. 10
    - Lea 142
      - Apollo I 2
      - Bernice 106
  - Ilse 130
    - Tell I
      - Türk 83
      - Flora, SHSB. 10
    - Sarah, SHSB. 113
      - Barry
      - Belline
- Wera-Ravensburg 643
  - Barry-Ravensburg 21
    - Kean I 207
      - Tell I
      - Lea 142
    - Ilse 130
      - Tell I
      - Sarah, SHSB 113
  - Waldenmaier's Bella 640
    - Barry, einer v. zweien, d. E. Vogt, Winterthur (par contrebande)
    - Metta (d. Zingg-Nagel, Kehlhof)
      - Caesar (Dr. Künzli) des Rüt, Berg
      - Blaesse (des Zingg-Nagel, Kehlhof)

1611. **Prinzess von der Wolfsburg,** † weiss mit rothen Platten. Bes.: Frau Lita Mischel, Podlassen b. Gr.-Bartelsdorf, Ostpreussen.

Z.: Derselbe.

Gew. 12. September 1901 v. *Cherusker* 819 a. *Schurzl-Purzl von der Wolfsburg* 1628.

- Cherusker 819
  - Prinz-Regent
  - Rosa Gerlachsheim
    - Grossglockner 201
      - Tell I
      - Lea 142
    - Schlobach's Norma
      - Toronne, DHSB. 3152
      - Juno of Braunfels
- Schurzl-Purzl v. d. Wolfsburg 1628
  - Landgraf Barry 491
    - Burger's Marko
      - Gessler (aus Basel)
      - Bella (aus Zürich)
    - Gürteler's Flora
      - Barry-Monachia
      - Flora I
  - Flora (Gutsche, Züllichau)
    - Burger's (Leonberg) Prinz
    - Burger's (Leonberg) Flora

1612. **Priska-Urach,** leuchtend rother Mantel mit weissen Abzeichen, egale, schwarz verbrämte Maske. Bes.: Robert Kempel, Fabrikant, Urach, Wttbg.

Z.: Otto Graupner, München.

Gew. im Juni 1899 v. *Munichia-Medor* 502 a. *Lotte von Bruck* 603.

- Munichia-Medor 502
  - Rasko v. Rehhag 339
    - Young-Ivo 92
      - Ivo 35
      - Barrine
    - Gemma, SHSB 388
      - Herkules, SHSB. 197
      - Gemmi
  - Freya v. Burgdorf 120
    - Roland v. Hauenstein 75
      - Krupps Hector 29
      - Juno v. Biel 136
    - Belline
      - Hector
      - Berna
- Lotte v. Bruck 603
  - Mun.-Montblanc 52
    - Cäsar v. Olten 22
      - Jupiter 34
      - Nora v. Olten 151
    - Munichia-Troja 146
      - Krupps Hector 29
      - Queen 287
  - Frikka v. Bruck 574
    - Munichia Barry-Frauenfeld 213
      - Barry (v. Hospiz) des Grimm, z. Fass, Wyl
      - Meta I-Frauenfeld
    - Munichia-Isar I 278
      - Herakles 31
      - Queen 287

1613. **Queen-Uracia von Crimmitschau,** weiss mit rothgelben Platten. Bes.: Otto Rass, Ludwigshafen a. Rh., Bismarckstrasse 41, dann: **Dr. H. Martin, Magdeburg,** jetzt: **R. Ehrler, Crimmitschau.**

Z.: Carl Loepthien, Urach, Wttbg.

Gew. 2. Mai 1899 v. *Lord Uracia* 842 a. *Flora-Uracia*

Prämiirt: I. Pr. OK. Neustadt a. H. 02, I. Pr. OK., zwei EPr. und D.-C.-Plaquette Magdeburg 03.

- Lord-Uracia 842
  - Munichia-Medor 502
    - Rasko v. Rehhag 339
      - Young-Ivo 92
      - Gemma, SHSB. 388
    - Freya v. Burgdorf 120
      - Roland v. Hauenstein
      - Belline [75
  - Munichia-Meta II 615
    - Neumaiers Mars 215
      - Hector
      - Tamina II
    - Meta v. Stammheim
      - Argos-Excelsior 178
- Flora-Uracia
  - Wotan-Urach 537
    - Bob (Blöschs)
      - Gyr v. Lauterbrunnen,
      - Lyonne 268 [SHSB.400
    - Lyonne 268
      - Hector I v. Biel
      - Finette
  - Lea v. Kirchheim 597
    - Roland-Stöckach 519
      - Ivo 35
      - Schweinlins Lola 266
    - Lola-Stuttgart 408
      - Jupiter-Belisar 37
      - Frikka-Lola

Regina-Corona 991, weiss mit verbrämten Platten und Abzeichen. Bes.: F. Garms, Dt. Krone, Westpr.

Z: Derselbe.

Gew. 6. Juli 1898 v. *Champ. Athos von Biel* 441 a. *Irma von Gerlachsheim* 585.

- Champ. Athos v. Biel 441
  - Rawyl v. Bern 222
    - Hector I v. Biel
      - King of Ashford
      - Wanda II (Sigrist)
    - Scholls Juno
      - Rigi (d. Bernhard, Worb)
      - Bellone (Sièche)
  - Arms Bella
    - Türk v. Enggistein, SHSB. 177
      - **Türk 83**
      - **Flora, SHSB. 10**
    - Vineta (Bernhards)
      - **Max v. Richingen**
      - **Lola-Altels, SHB. 190**
- Irma von Gerlachsheim 585
  - Kean I 207
    - Tell I
      - Türk 83
      - Flora, SHSB. 10
    - Lea 142
      - Apollo I 2
      - Bernice 106
  - Mira, SHSB. 872
    - Ekkehard, SHSB. 834
      - Barry le vieux, SHSB. 104
      - Pallas II (Hospiz) 155
    - Hadwig 261
      - Young-Barry 235
      - Rosa des Barry, SHSB. 391

1614. **Regina I von Hirslanden,** weiss mit rothen Platten. Bes.: E. Joerin-Gerber, Zürich, Château de l'Erémitage.

Z.. Derselbe.

Gew. 15. März 1898 v. *Guido von Hirslanden* 667 a. *Lea von Hirslanden.*

- Guido von Hirslanden 667
  - Champ. Daniel von Hirslanden 314
    - Rhyn I v. Gundelding. 78
      - Gorm, SHSB. 361
      - Blanka
    - Flora v. Basel 382
      - Montblanc, SHSB. 403
      - Eveline 114
  - Cäcilia II v. Hirsl.
    - Socrates v. Hirslanden 523
      - Jupiter v. Gundeldingen
      - Hero [SHSB. 1245
    - Cäcilia I v. Hirslanden
      - Orsino v. Hirslanden 55
      - Hero
- Lea von Hirslanden
  - Leo v. Hirslanden 209
    - Rawyl v. Basel 221
      - Guido (Knechtenhofer)
      - Wanda I (Müller, Thun)
    - Zarin v. Basel, SHSB. 376
      - Heros (v. Barry v. Lahr, SHSB. 198)
      - Belline v. Olten 105
  - Capella von Hirslanden 109
    - Leander v. Hirslanden
      - Eiger (v. Wattenwyl)
      - Prinzess (v. Wattenwyl)
    - Gemmi v. Hirslanden

1615. **Rena-Corona,** weiss mit rothem durchbrochenem Mantel. Bes.: F. Garms, Buchhändler und Buchdruckereibesitzer, Deutsch-Krone, Wpr.

Z.: Oskar Essig, Pforzheim.

Gew. 5. November 1901 v. *Melac* a. *Lora-Kino* 754.

Prämiirt: II. Pr. OK. Bromberg 03, Ib. u. EPr. OK. Stettin 04.

- Melac
  - Barry-Cannstatt III 305
    - Pluto v Buochs, SHSB. 559
      - Pluto v. Arth 58
      - Bella-Belisar
    - Bella v. Kandern 359
      - Königs Barry
      - Neumaiers Miss
  - Minka Barry-Cannstatt 609
    - Barry-Cannstatt 448
      - Barry-Ravensburg 21
      - WaldenmaiersBella 640
    - Lola-Stuttgart 408
      - Jupiter-Belisar 39
      - Frikka-Lola
- Lora-Rino 754
  - Rino 341
    - Barry (Weber, St. Gall.)
      - Kean I 207
      - Pallas III
    - Dido II
      - Ekkehard, SHSB. 834
      - Dido I
  - Minka-Barry-Cannstatt 609
    - Barry-Cannstatt 448
      - Barry-Ravensburg 21
      - WaldenmaiersBella 640
    - Lola-Stuttgart 408
      - Jupiter-Belisar 39
      - Frikka-Lola

1616. **Rhoda von Bensen,** weiss mit rothem Mantel. Bes. Eugénie Kaunitz, Schloss Bensen, Nordböhmen.

Z.: Dieselbe.

Gew. 27. September 1901 v. *Barry-Magnus von Hirslanden* 1245 a. *Bellona IV von Hirslanden (Myrrha)* 1113.

Prämiirt: LE. JK. München 02.

- Barry-Magnus v. Hirslanden 1245
  - Apollo III von Hirslanden 1211
    - Barry-Fischenthal 1231
      - Barry-Wächter
      - Berna v. Küssnacht, SHSB. 814
    - Belline-St. Leonhardt
      - Neum Mars 215 [1473
      - Bellona-St. Lhdt, SHSB
  - Regina I von Hirslanden 1614
    - Guido v. Hirslanden 667
      - Chp. Daniel v. Hirsl. 314
      - Cäcilia II v. Hirslanden
    - Lea v. Hirslanden
      - Leo v Hirslanden 209
      - Capella v. Hirsland. 109
- Bellona IV von Hirslanden (Myrrha) 1113
  - Nero v. Biel 851
    - Barry-Studen
      - Barry-Apollo
      - Badi
    - Belline II (Zimmerlis)
      - Cäsar v. Biel
      - Belline I
  - Eveline III v. Hirslanden
    - Mentor v. Hirsland. 47
      - Pluto v. Arth 58
      - Hero v. Hirslanden 262
    - Capella v. Hirslanden 109
      - Leander v. Hirslanden
      - Gemmi v. Hirslanden

1617. **Rhoda von Hirslanden,** weiss mit rothem Mantel. Bes.: Frl. Eugénie Kaunitz, Schloss Bensen, Nordböhmen.

Z.: E. Joerin-Gerber, Zürich, Château de l'Erémitage.

Gew. 19. Dezember 1900 v. *Apollo III von Hirslanden* 1211 a. *Carmen II von Hirslanden* 913.

Prämiirt: II. Pr. NK., OK. und BK. Wien 03.

- Apollo III von Hirslanden 1211
  - Barry-Fischenthal 1231
    - Wächters Barry
      - Rüde d. Fürst Cardath, Zürich II
      - H. d. Neumann, Zür. III
    - Berna v. Küssnacht, SHSB. 814
      - Neumaiers Porthos
      - Flora v. Küssnacht, SHSB. 574
  - Belline-St. Leonhardt
    - Neumaiers Mars 215
      - Hector
      - Tamina II
    - Bellona-St. Leonhardt, SHSB. 1473
      - Pluto-Jupiter 335
      - Rosa-St. Leonhardt, SHSB. 818
- Carmen II von Hirslanden 913
  - Champ. Daniel von Hirslanden 314
    - Rhyn I v. Gundelding. 78
      - Gorm, SHSB. 361
      - Blanka
    - Flora v. Basel 382
      - Montblanc, SHSB. 403
      - Eveline 114
  - Ella v. Hirslanden
    - Leander v. Hirslanden
      - Eiger (v. Wattenwyl)
      - Prinzess (v. Wattenwyl)
    - Lola v. Hirslanden
      - Pluto v. Arth 58
      - Hero v. Hirslanden 262

1618. **Rhona von Coblenz,** weiss mit rothen Platten, egale Maske. Bes.: Wilh. Kexel, Coblenz (Rhpr.), Römerstr. 101,

Z.: Joseph Dapprich, Berod, Westerwald.

Gew. 25. Juli 1902 v. *Merkur-Ursula* 848 a. *Lola von Sommerfeld* 1560.

- Merkur-Ursula 848
  - Rawyl v. Bern 222
    - Hector I v. Biel
      - King of Ashford
      - Wanda II (Sigrist)
    - Scholls Juno
      - Rigi (d. Bernhard, Worb)
      - Bellone (Sièche)
  - Rhona-Panaria 284
    - Neumaiers Mars 215
      - Hector
      - Tamina II
    - Meta v. Stammheim
      - Argos-Excelsior 178
- Lola von Sommerfeld 1560
  - Tancred
    - Leo
      - Bernhard
      - Mino
    - Olga
      - Mars
      - Flora
  - Lola v. Hainstadt
    - Herkules v. Karlsbad 670
      - Faust 198
      - Grethe 123
    - Lola v. Hanau
      - Pascha
      - Berna

1619. **Rhona vom Tobel,** weiss mit rothen Platten. Bes.: Max Laue, Fabrikbesitzer, Neudamm. jetzt: **Jos. Reiss, Linz a. Donau.**

Z.: Ad. Schmid-Frey, Hochdorf.

Gew. 4. Mai 1899 v. *Brutus vom Tobel* 308 a. *Selma von Weilheim.*

- Brutus v. Tobel 308
  - Rawyl v. Bern 222
    - Hector I v. Biel
      - King of Ashford
      - Wanda II (Sigrist)
    - Scholls Juno
      - Rigi (d. Bernhard, Worb)
      - Bellone (Sièche)
  - Helene von Solothurn 1130
    - Neum. Hospiz-Jupiter
      - Pluto II (v. Hospiz)
      - Berna (v. Hospiz)
    - Flora v. Solothurn, SHSB. 629
      - Herkules, SHSB. 197
      - Belline (Brunner-Subigen?)
- Selma von Weilheim
  - Wotan-Urach 537
    - Blöschs Bob
      - Gyr v. Lauterbrunnen,
      - Lionne 268 [SHSB. 400
    - Lyonne 268
      - Hector I v. Biel
      - Finette
  - Lea v. Kirchheim 597
    - Roland-Stöckach 519
      - Ivo 35
      - Schweinlins Lola 266
    - Lola-Stuttgart 408
      - Jupiter-Belisar 37
      - Frikka-Lola

1620. **Rola,** weiss mit rothgelben Platten, schwarz verbrämte Maske. Bes.: Frl. Marie Dettendorfer, München, Fürstenstrasse 18a.

Z.: Anderas Rosenstängl, München.

Gew. 13. April 1899 v. *Bill II* a. *Young-Juno von Stuttgart.*

- Bill II (Dr. Zeppenfeld)
  - Olaf 217
    - Orsino 216
      - Young-Barry 235
      - Lola II 265
    - Walli
      - Bello, SHSB. 14
      - Sarah, SHSB. 113
  - Ilka
    - Kean I 207
      - Tell I
      - Lea 142
    - Favorita, SHSB. 876
      - Jenatsch, SHSB. 399
      - Norma la belle I
- Young Juno v. Stuttgart
  - Hector v. Berg 484
    - Tristan v. Göppingen 883
      - Toronne, DHSB. 3152
      - Nickaus Nora II
    - Isolde
      - Toronne, DHSB. 3152
      - Nickaus Nora II
  - Juno v. Berg 403
    - Jupiter-Belisar 37
      - Belisar 16
      - Juno v. Vaduz 133
    - Gwendoline
      - Belisar 16
      - Rawyl-Tochter

1621. **Rosa-Böhm,** rother Mantel, egale Maske, Bes.: J. Böhm, München, Kellerstrasse.

Z.: Derselbe.

Gew. 18. September 1899 v. *Bill II* a. *Mori-Pallas* 1178.

- Bill II (Dr. Zeppenfeld)
  - Olaf 207
    - Orsino 216
      - Young-Barry 235
      - Lola II 265
    - Walli
      - Bello, SHSB 14
      - Sarah, SHSB. 113
  - Ilka
    - Kean I 207
      - Tell I
      - Lea 142
    - Favorita, SHSB. 876
      - Jenatsch, SHSB. 399
      - Norma la belle I
- Mori-Pallas 1178
  - Leon I v. Biel 492
    - Rawyl v. Bern 222
      - Hektor I v. Biel
      - Scholl's Juno
    - Lyonne
      - Hektor I v. Biel
      - Finette
  - Melli
    - Othello 56
      - Young-Medor 238
      - Isis 129
    - Sabah v. München 165
      - Mun.-Barry 49 [640
      - Waldenmaier's Bella

1622. **Rosa II-Gottschalk,** weiss mit rothen Platten, schwarz verbrämte unegale Maske. Bes.: Rittergutsbesitzer Haberlandt, Schwochow in Pommern.

Z.: Liske-Krappe, Pankow.

Gew. 28. Februar 1898 v. *Tancred* a. *Rosa-Gerlachsheim.*

Prämiirt: HLE. OK., II Pr. JK. Berlin-Pankow 99, Ia. Pr. Schau Steglitz 99, III. Pr. OK, II. Pr. BK. u. NK. Pankow 00, HLE. OK. Berlin 02.

Tancred	Leo	Bernhard	Brutus	
			Werra	
		Mino	Mönch, SHSB. 174	
			Turka v. München	
	Olga	Neumaier's Mars 215	Hektor	
			Tamina II	
		Flora v. Küssnacht, SHSB. 574	Orsino v. Hirsl. 55	
			Bernice (d. Ehrat-Hanimann, Bern)	
Rosa-Gerlachsheim	Grossglockner 201	Tell I	Türk 83	
			Flora, SHSB. 10	
		Lea 142	Apollo I 2	
			Bernice 106	
	Norma Schlobach	Toronne, DHSB. 3152	Jupiter (Hospiz)	
			Lola II 265	
		Juno of Braunfels	Gessler	
			Undine	

1623. **Rosa von Langenstein,** weiss mit rothen Platten. Bes.: Fr. Henze, Dessau, Karlstrasse 14.

Z.: Fr. Lorenz, Magdeburg.

Gew. 19. August 1900 v. *Polar* 515 a. *Lola von Langenstein.*

Polar 515	Rawyl v. Bern 222	Hektor I v. Biel	King of Ashford	
			Wanda II (Sigrist)	
		Scholl's Juno	Rigi(d Bernhard, Worb)	
			Bellone (Sièche)	
	Helene v. Solothurn 1130	Neumaier's Hospiz-Jupiter	Pluto II (v. Hospiz)	
			Berna (v. Hospiz)	
		Flora v. Solothurn, SHSB 629	Herkules, SHSB. 197	
			Belline (Brunner-Subigen)	
Lola v. Langenstein	Conradin	Porthos-Belisar 65	Belisar 16	
			Queen 287	
		Dora 111	Belisar 16	
			Silva Mehlem 291	
	Prinzess Waliy	Barry (v. Hospiz) des Grimm, z. Fass, Wyl		
		Meta I-Frauenfeld	Argos Excelsior 178	

1624. **Rosa von Wertheim,** weiss mit rothen Platten, schwarze Maske. Bes.: R. Groy, Joachimsthal i. d. Mark.

Z.: Gg. Hörner, Wertheim.

Gew. im September 1897 v. *Montblanc vom Flöhathal* 849 a. *Belline von Wertheim.*

Montblanc v. Flöhathal 849	Barry-Saulgau II 465	Kean I 207	Tell I	
			Lea 142	
		Ilse 130	Tell I	
			Sarah, SHSB. 113	
	Luna-Saulgau 605	Djel 24	Gorm, SHSB. 361	
			Bella v. Gundeld. 101	
		Dora 111	Belisar 16	
			Silva-Mehlem 296	
Belline v. Wertheim	Bernhard v. d. Residenz 470	Prinz	Pluto-Appenzell	
			Belline	
		Minka	Rüde Künzli's Zucht	
			Lea 142	
	Scesa-Plana 164	Young-Medor 238	Medor I	
			Silva-Plavia 290	
		Lea v. Tuttlingen 139	Orsino v. Hirsl. 55	
			Champ. Gemma I, SHSB. 413	

Rosetta 629, weiss mit zerrissenem tiefrothem Mantel und schwarzer Maske. Bes.: Emil Wesely, k. k. Forst- und Domänenverwalter, Reutte, Tirol; jetzt **Robert Kempel,** Fabrikant, **Urach,** Württemberg.

Z.: Frau Gräfin Larisch-Osten, München

Gew. 28. November 1893 v. *Djel* 24 a. *Frikka II.*

Djel 24	**Gorm, SHSB. 361**	**Deppeler's Barry**	**Barry (d. Egger-Frutigen, Kandersteg)**	
			Tyras	
		Deppeler's Gemmi	**Moritz 51**	
			Deppeler's Belline	
	Bella v. Gundeldingen 101	**Türk v. Enggistein, SHSB. 177**	**Türk 83**	
			Flora, SHSB. 10	
		Blanka	**Deppeler's Barry**	
			Minder's Sense	
Frikka II	Grossglockner 201	Tell I	Türk 83	
			Flora, SHSB. 10	
		Lea 142	Apollo I 2	
			Bernice 106	
	Frikka-Lola	Grossglockner 201	Tell I	
			Lea 142	
		Comtesse II	Rigi	
			Comtesse	

1625. **Rosl,** † weiss mit rothgelben Platten und schwarzer Maske. Bes.: Ottilie Markl, München.

Z.: J. Probst, München.

Gew. 28. September 1896 v. *Munichia-Barry-Frauenfeld* 213 a. *Dora* 111.

Mun.-Barry-Frauenfeld 213
- Barry (v. Hospiz) des Grimm, z Fass, Wyl
- Meta I-Frauenfeld
  - Argos-Excelsior 178
    - Priest 218
    - Gemma II 257

Dora 111
- Belisar 16
  - Porthos (v. Cantine Proz)
  - Sabah 162
    - Apollo I 2
    - Bernice 106
- Silva-Mehlem 291
  - Young-Barry 235
    - Barry
    - Leu
  - Lola II 265
    - Caesar
    - Lola I, SHSB. 26

1626. **Sabah-Uracia,** weiss mit leuchtend rothen Platten. Bes.: Johann Skorpil, Prokurist, Schüttenhofen, Böhmen.

Z: Carl Loepthien, Urach, Wttbg

Gew. 3. Juli 1900 v. *Tell-Urach* 1390 a. *Troja-Uracia* 1641.

Tell-Urach 1390
- Champ. Athos v. Biel 441
  - Rawyl v. Bern 222
    - Hektor I v. Biel
    - Scholl's Juno
  - Arm's Bella
    - Türk v Enggistein, SHSB. 177
    - Bernhard's Vineta
- Rosetta 629
  - Djel 24
    - Gorm, SHSB. 361
    - Bella v. Gundeld. 101
  - Frikka II
    - Grossglockner 201
    - Frikka-Lola

Troja-Uracia 1641
- Champ. Bob III v. Biel 812
  - Champ. Athos v. Biel 441
    - Rawyl v. Bern 222
    - Arm's Bella
  - Arm's Bella
    - Türk v. Enggistein, SHSB. 177
    - Bernhard's Vineta
- Holda v. St. Gallen 743
  - Sam, SHSB. 784
    - Jupiter 34
    - Luna 140
  - Vera II
    - Kean I 207
    - Vera I

1627. **Sascha-Uracia,** weiss mit rothen Platten, schwarz verbrämte Maske. Bes.: Rittergutsbesitzer Ed. Dubbers jun, Tieplitz b. Tarnow, Meckl.

Z.: Carl Loepthien, Urach. Wttbg.

Gew. 3. Juli 1900 v. *Tell-Urach* 1390 a. *Troja-Uracia* 1641.

Tell-Urach 1390
- Chp. Athos v. Biel 441
  - Rawyl v. Bern 222
    - Hector I v. Biel
    - Scholls Juno
  - Arms Bella
    - Türk v. Enggistein, SHSB. 177
    - Bernhards Vineta
- Rosetta-Urach 629
  - Djel 24
    - Gorm, SHSB. 361
    - Bella v. Gundelding. 101
  - Frikka II
    - Grossglockner 201
    - Frikka-Lola

Troja Uracia 1641
- Chp. Bob III v. Biel 812
  - Champ. Athos v. Biel 441
    - Rawyl v. Bern 222
    - Arms Bella
  - Arms Bella
    - Türk v. Enggistein, SHSB. 177
    - Bernhards Vineta
- Holda v. St. Gallen 743
  - Sam, SHSB. 784
    - Jupiter 34
    - Luna 140
  - Vera II
    - Kean I 207
    - Vera I

1628. **Schurzl-Purzl von der Wolfsburg,** weiss mit rothen Platten, schwarz verbrämte Maske. Bes.: Frau Lita Mischel, Podlassen b. Gr.-Bartelsdorf. Ostpr.

Z.: Paul Gutsche, Züllichau.

Gew. 22 Januar 1897 v. *Landgraf-Barry* 491 a. *Flora* (Gutsche-Züllichau).

Landgraf Barry 491
- Burgers Marko
  - Gessler (aus Basel)
  - Bella (aus Zürich)
- Gürtelers Flora
  - Barry-Monachia
    - Barry
    - Trimboras Flora
  - Flora I
    - Rawyl v. München 224
    - Juno

Flora (Gutsche-Züllichau)
- Burgers (Leonberg) Prinz
- Burgers (Leonberg) Flora

1629. **Senta von Ehrenberg,** weiss mit grossen gelben Platten. Bes.: Dr. Leidenroth, Böhlitz-Ehrenberg bei Leipzig, Bismarckstrasse 7.

Z: G. Preller, Leipzig.

Gew. 26. April 1899 v. *Simplon I of Leipzig* 522 a. *Fenny von Leipzig* 733.

Prämiirt: Je HLE. OK., NK., JK. Dresden 00, HLE. OK., II. Pr. BK. Halle 00, I. Pr. OK. u. Klub-Med. d. St. B. Kl, S. i. M., Leipzig 02, Ib Pr. OK. u. SK. Halle 04.

- Simplon I of Leipzig 522
  - Munichia-Barry-Frauenfeld 213
    - Barry (v. Hospiz) des Grimm, z. Fass, Wyl
      - Meta I-Frauenfeld
        - Argos-Excelsior 178
    - Jura 134
      - Munichia-Barry 49
        - Ivo 35
        - Berna
      - Munichia-Troja 146
        - Krupps Hector 29
        - Queen 287
- Fenny von Leipzig 733
  - Davo
    - Hector II v. Biel 205
      - Hector I v. Biel
      - Scholls Juno
    - Selma v. Biel
      - Hector I v. Biel
      - Belline I
  - Mapha-Illa 410
    - Munichia Barry-Frauenfeld 213
      - Barry (v. Hospiz) des Grimm, z. Fass, Wyl
      - Meta I-Frauenfeld
    - Jura 134
      - Munichia Barry 49
      - Munichia-Troja 146

Bild siehe Seite 207 (bei Argos 1212)

1630. **Senta vom Karst,** weiss mit rothgelben Platten. Bes.: E. Baumann, Dugaresa, Kroatien.

Z.: Anton Tunner, Köflach.

Gew. 6. Juli 1900 v. *Barry* a. *Fortuna vom Taunus* 925.

- Barry
  - Trouveur 232
    - Belisar 16
      - Porthos (v. Cant. Proz)
      - Sabah 162
    - Queen 287
      - Young-Barry 235
      - Schweinlins Lola 266
  - Bella
    - Don Cäsar
    - Blanka
- Fortuna v. Taunus 925
  - Mentor v. Hirsland. 46
    - Pluto v. Arth 58
      - Pluto (Hospiz) 57
      - Bella
    - Hero v. Hirslanden 262
      - Young Barry 235
      - Lola II 265
  - Capella III v. Hirslanden 377
    - Jupiter v. Hirslanden
      - Pilatus
      - Gemmi v. Hirslanden
    - Capella I v. Hirslanden
      - Leander v. Hirslanden
      - Gemmi v. Hirslanden

1631. **Senta von Schönfeld,** rothgelber Mantel, weisse Abzeichen. Bes.: R. Heintze, Oekonomie-Inspektor, Neu-Ruda in Oberschlesien.

Z.: Rentmeister Ganse, Schönfeld.

Gew. 24. November 1901 v. *Iwan von Schönfeld* 1301 a. *Traude von Wallisfurth* 639.

- Iwan von Schönfeld 1301
  - Munichia-Medor 502
    - Rasko v. Rehhag 339
      - Young-Ivo 92
      - Gemma, SHSB. 388
    - Freya v. Burgdorf 120
      - Roland v. Hauenstein
      - Belline [75
  - Hero v. Bruck 938
    - Leon I v. Biel 492
      - Rawyl v. Bern 222
      - Lyonne
    - Frikka v. Bruck 574
      - Mun.-Barry-Frauenfeld
      - Mun.-Isar I 278 [213
- Traudel von Wallisfurth 639
  - Young-Medor 238
    - Medor I
      - King of Ashford
      - Bella, SHSB. 194
    - Silva-Plavia 290
      - Young-Barry 235
      - Schweinlins Lola 265
  - Cora 249
    - Grossglockner 201
      - Tell I
      - Lea 142
    - Lady 274
      - Treu
      - Young Berna

1632. **Serna von Köln,** gelber Mantel. Bes.: Peter Lambertz, Köln, Thieboldsgasse 96.

Z.: J. Wolf, Köln.

Gew. 13. Februar 01 v. *Barry* a. *Lola*.

- Barry
  - Tom 531
    - Olaf 217
      - Orsino 216
      - Wally
    - Fanny, SHSB. 873
      - Pandur
      - Klara, SHSB. 801
  - Fräulein Barry v. Kempten 571
    - Soldi
      - Toronne, DHSB. 3152
      - Nickaus Nora II
    - Frau Barry
- Lola
  - Roland
    - Champ. Daniel v. Hirsl. 314
      - Rhyn I v. Gundeldingen
      - Flora v. Basel 382 [78
    - Bella v. Hirslanden
      - Rhyn I v. Gundeldingen
      - Flora Basilea [78
  - Bella v. Hirslanden
    - Rhyn I v. Gundelding. 78
      - Jupiter v. Hirslanden
      - Lola v. Hirslanden
    - Flora-Basilea
      - Mentor v. Hirslanden 47
      - Bernice v. Hirslanden

1633. **Silva von Buchwald,** weiss mit zerrissenem rothgelbem Mantel, egale Maske. Bes.: Konrad Schäfer, Frankfurt a. M.-Bornheim.

Z.: L. Hanstein, Hanau a. M.

Gew. 1. Mai 1898 v. *Herkules von Karlsbad* 670 a. *Silva von Hanau* 634.

Herkules von Karlsbad 670	Faust 198	Argos-Excelsior 178	Priest 218	
			Gemma II 257	
		Namun	Young-Barry 235	
			Gemma II, SHSB. 414	
	Grethe 123	Orsino v. Hirslanden 55	Pluto (Hospiz) 57	
			Silva-Mehlem 291	
		Champion Gemma I	Barry, SHSB. 22	
			Bella	
Silva v. Hanau 634	Mun-Montblanc 52	Cäsar v. Olten 22	Jupiter 34	
			Nora v. Olten 151	
		Munichia-Troja 146	Krupps Hector 29	
			Queen 287	
	Hera Asciburgia 579	Munichia Barry-Frauenfeld 213	Barry (v. Hospiz) des Grimm, z. Fass, Wyl	
			Meta I Frauenfeld	
		Munichia-Isar I 278	Herakles 31	
			Queen 287	

1634. **Silva von Bruck (früher Silva von Grunau),** † weiss mit rothgelben Platten. Bes.: Distr.-Thierarzt Aigner, Türkheim in Schwaben.

Z: G. Schmidbauer, München.

Gew. 25. September 1897 v. *Munichia-Medor* 502 a *Munichia-Meta II* 615.

Prämiirt: II Pr. JK. München 98.

Munichia-Medor 502	Rasko v. Rehhag 339	Young-Ivo 92	Ivo 35	
			Barrine	
		Gemma, SHSB. 388	Herkules, SHSB. 197	
			Gemmi (Schumacher-sche Zucht	
	Freya v. Burgdorf 120	Roland v. Hauenstein 75	Krupp's Hektor 29	
			Juno v. Biel 136	
		Belline	Hektor	
			Berna	
Munichia-Meta II 615	Neumaier's Mars 215	Hektor	Pluto (Hospiz) 57	
			Juno v. Vaduz 133	
		Tamina II	Säntis	
			Tamina I, SHSB. 107	
	Meta v. Stamm-heim	Argos-Excelsior 178	Priest 218	
			Gemma II 257	

1635. **Sirene,** weiss mit dunkelrothen Platten, schwarze Maske. Bes.: F. Kaulfersch, Direktor, Bautzen.

Z.: O. M. Siebert, Weinböhla.

Gew. 4. Mai 1900 v. *Rawyl II-Margothof* a. *Traudl III Margothof.*

Prämiirt: HLE. OK. Berlin (Winterausstellung) 02.

Rawyl II-Margothof	Willi-Wood, SHSB. 536.	Kean I 207	Tell I	
			Lea 142	
		Ilse 130	Tell I	
			Sarah, SHSB. 113	
	Goldelse, SHSB. 863	Jova-Barry, SHSB. 856	Young-Barry 235	
			Blanka	
		Sarah, SHSB. 113	Barry	
			Belline	
Traudl III-Margothof	Rawyl-Margothof	Kean I 207	Tell I	
			Lea 142	
		Ilse 130	Tell I	
			Sarah, SHSB. 113	
	Traudl II-Margothof	Rigi	Jenatsch	
			Jura	
		Traudl 294	Ekkehard, SHSB. 834	
			Hadwig 261	

1636. **Skona von Lauf,** weiss mit zerrissenem rothem Mantel. Bes.: M. Schmid jun., Kaufbeuren.

Z.: C. Röder, Lauf b. Nürnberg.

Gew. 6. Mai 1902 v. *Merkur-Ursula* 848 a. *Linda von Wittelsbach* 962.

Prämiirt: II. Pr. NK. Fürth 03.

Merkur Ursula 848	Rawyl v. Bern 222	Hektor I v. Biel	King of Ashford	
			Wanda II (Sigrist)	
		Scholl's Juno	Rigi(d.Bernhard,Worb)	
			Bellone (Sièche)	
	Rhona Panaria 289	Neumaier's Mars 215	Hektor	
			Tamina II	
		Meta v. Stammheim	Argos-Excelsior 178	
Linda v. Wittelsbach 962	Barry-Sendling 467	Munichia-Barry 49	Ivo 35	
			Berna	
		Waldenmaier's Bella 640	Barry (einer v. zweien d. E. Vogt, Winterthur)	
			Metta (d Zingg-Nagel, Kehlhof)	
	Ida v. Wittels-bach 584	Munichia-Barry-Frauenfeld 213	Barry (v. Hospiz) des Grimm, z. Fass, Wyl	
			Meta I-Frauenfeld	
		Queen-Viktoria 156	Munichia-Barry 49	
			Furka v. München 254	

1637. **Sybilla von Hirslanden,** weiss mit rothen Platten. Bes.: E. Joerin-Gerber, Zürich, Château de l'Erémitage.

Z.: Derselbe.

Gew. 1 Oktober 1897 v. *Champ. Daniel von Hirslanden* 314 a. *Cäcilia II von Hirslanden.*

- Champ. Daniel v. Hirsl. 314
  - Rhyn I v. Gundeldingen 78
    - Gorm, SHSB. 361
      - Barry Deppeler
      - Gemmi Deppeler
    - Blanka
      - Barry-Deppeler
      - Minder's Sense
  - Flora v. Basel 382
    - Montblanc, SHSB. 403
      - Bayard, SHSB. 204
      - Bernice
    - Eveline 114
      - Ivo 35
      - Cora, SHSB. 96
- Cäcilia II v. Hirslanden
  - Sokrates v. Hirslanden 523
    - Jupiter v. Gundeldingen, SHSB. 1245
      - Jupiter (Hospiz)
      - Flora v. Hauenstein, 121
    - Hero v. Gundeldingen
      - Apollo
      - Maida Knechtenhofer
  - Cäcilia I v. Hirslanden
    - Orsino v. Hirsl. 55
      - Pluto (Hospiz) 57
      - Silva-Mehlem 291
    - Bella II v. Hirsl. 358
      - Mentor v. Hirsl. 47
      - Bernice v. Hirslanden

1638. **Thea-Ursula,** weiss mit rothen Platten. Bes.: Dr. med. Josef Braun, Graz.

Z.: J. Müller-Häberli, Bern.

Gew. 5. November 1897 v. *Rasko vom Rehhag* 339 a. *Minka von Bern (jetzt Waldraute vom Weinhag).*

Prämiirt: II. Pr. Darmstadt 98.

- Rasko v. Rehhag 339
  - Young Ivo 92
    - Ivo 35
      - Leon 42
      - Belline 107
    - Barrine
      - Bello (Leuenberger)
      - Sabah II
  - Gemma, SHSB. 538
    - Herkules, SHSB. 197
      - Mönch, SHSB. 174
      - Bella, SHSB. 194
    - Gemmi (Deppeler'sche Zucht)
- Minka v. Bern (jetzt Waldraute v. Weinhag) 1007
  - Royal v. Thun 225
    - Medor
      - Guido
      - Bianca
    - Bella Royal
      - Barry IV (Schumacher)
      - Bläss (Bürki)
  - Vineta II v. Biel
    - Gurtner's Tartagnan
    - Gurtner's Minka I

1639. **Toska-Uracia,** weiss mit rothem Mantel, schwarz verbrämte Maske. Bes.: M. Werkmeister, Postassistent, Eilenburg.

Z.: Carl Loepthien, Urach, Wttbg.

Gew. 3. Juli 1900 v. *Tell-Urach* 1390 a. *Troja-Uracia* 1641.

Prämiirt: II. Pr. OK., NK. u. DZK. Frankfurt a. M. 03. je I. Pr. OK., BK. u. KK. Dresden 04, I. Pr. OK. u. SK. Halle 04.

- Tell-Urach 1390
  - Champ. Athos v. Biel 441
    - Rawyl v. Bern 222
      - Hektor I v. Biel
      - Scholl's Juno
    - Arm's Bella
      - Türk v. Enggistein, SHSB. 177
      - Bernhard's Vineta
  - Rosetta Urach 629
    - Djel 24
      - Gorm, SHSB. 361
      - Bella v. Gundeld. 101
    - Frikka II
      - Grossglockner 201
      - Frikka-Lola
- Troja Uracia 1641
  - Champ. Bob III v. Biel 812
    - Champ. Athos v. Biel 441
      - Rawyl v. Bern 222
      - Arm's Bella
    - Arm's Bella
      - Türk v. Enggistein, SHSB 177
      - Bernhard's Vineta
  - Holda v. St. Gallen 743
    - Sam, SHSB. 784
      - Jupiter 34
      - Luna 140
    - Vera II
      - Kean I 207
      - Vera I

1640. **Troja vom Enzthal,** weiss mit rothen Platten und schwarzer Maske. Bes.: Karl Fr. Staib, Bijouteriefabr., Pforzheim, jetzt: **Apotheker Kunze in Grossenhain.**

Z.: Carl Loepthien, Urach, Wttbg.

Gew. 3. Juli 1900 v *Tell-Urach* 1390 a. *Troja-Uracia* 1641.

Prämiirt: III. Pr. NK, II. Pr. JK. Heidelberg 01.

- Tell Urach 1390
  - Champ. Athos v. Biel 441
    - Rawyl v. Bern 222
      - Hektor I v. Biel
      - Scholl's Juno
    - Arm's Bella
      - Türk v. Enggistein, SHSB. 177
      - Bernhard's Vineta
  - Rosetta-Urach 629
    - Djel 24
      - Gorm, SHSB. 361
      - Bella v. Gundeld. 101
    - Frikka II
      - Grossglockner 201
      - Frikka-Lola
- Troja Uracia 1641
  - Champ. Bob III v. Biel 812
    - Champ. Athos v. Biel 441
      - Rawyl v. Bern 222
      - Arm's Bella
    - Arm's Bella
      - Türk v. Enggistein, SHSB. 177
      - Bernhard's Vineta
  - Holda v. St. Gallen 743
    - Sam, SHSB. 784
      - Jupiter 34
      - Luna 140
    - Vera II
      - Kean I 207
      - Vera I

1641. **Troja-Uracia,** weiss mit rothen Platten und schwarzer Maske. Bes.: Carl Loepthien, Urach i. Württemberg.

Z.: Dr. Georg Fr. Adam, Brunau i. d. Altmark.

Gew. 8. Februar 1899 v. *Champ. Bob III von Biel* 812 a. *Holda von St. Gallen* 743.

Champ.Bob III v. Biel 812	Chp. Athos v. Biel 441	Rawyl v. Bern 222	Hector I v. Biel	
			Scholls Juno	
		Arms Bella	Türk v. Enggistein, SHSB. 177	
			Bernhard's Vineta	
	Arms Bella	Türk v. Enggistein, SHSB. 177	Türk 83	
			Flora, SHSB. 10	
		Bernhards Vineta	Max v. Richingen (Wattenwyl)	
			Lola-Altels, SHSB. 190	
Holda von St.Gallen 743	Sam, SHSB. 784	Jupiter 34	Pluto (Hospiz) 57	
			Lea 142	
		Luna 140	Bernhard 18	
			Dr. Künzlis Sapho	
	Vera II	Kean I 207	Tell I	
			Lea 142	
		Vera I	Barry le vieux, SHSB.	
			Pallas II 155 [104	

1642. **Undine von Kronenthal,** weiss mit dunkelrothen Platten. Bes.: Otto Strenge, Berlin, Schönhauser Allee.

Z.: E. Fandré, Berlin W., Kronenstrasse 33.

Gew. 24. Dezember 1900 v. *Nergall II von Wallisfurth* a. *Irma von Kronenthal* 1517.

Nergall II von Wallisfurth	Rolf I von Wallisfurth 871	Rawyl v. Bern 222	Hector I v. Biel	
			Scholls Juno	
		Rhona-Panaria 289	Neumaiers Mars 215	
			Meta I-Frauenfeld	
	Traudl (Wiesner) 639	Young-Medor 238	Medor I	
			Silva-Plavia 290	
		Cora 249	Grossglockner 201	
			Lady 274	
Irma von Kronenthal 1517	Berno (Haase)	Rawyl v. Bern 222	Hector I v. Biel	
			Scholls Juno	
		Firmans Belline	Cäsar v. Biel	
			Belline 246	
	Nora v Kronenthal 1597	Prinz-Regent		
		Senta v. Kronenthal	Barry v. Arth 15	
			Jura 134	

1643. **Ursel von Forsteck-Titisee,** weiss mit rothen Platten. Bes.: Meyer-Grosse, Titisee i. B., Haus Forsteck.

Z.: Derselbe.

Gew. 1. Juli 1902 a. *Joggeli von Hirslanden* 1055 a. *Pallas II von Hirslanden* 1605.

Prämiirt: V. Pr. JK. Frankfurt a. M. 03.

Joggeli von Hirslanden 1055	Champion Daniel v. Hirslanden 314	Rhyn I v. Gundelding. 78	Gorm, SHSB. 361	
			Blanka	
		Flora v. Basel 382	Montblanc, SHSB. 403	
			Eveline 114	
	Cäcilia II v. Hirsl.	Socrates v. Hirslanden 523	Jupiter I v. Gundelding.	
			Hero [SHSB 1245	
		Cäcilia I v. Hirslanden	Orsino v. Hirslanden 55	
			Bella II v. Hirsland. 358	
Pallas II von Hirslanden 1605	Apollo II von Hirslanden 1211	Barry-Fischenthal 1231	Wächters Barry	
			Berna v. Küssnacht, SHSB. 814	
		Belline-St. Leonhardt	Neumaiers Mars 215	
			Bellona-St. Leonhardt, SHSB. 1473	
	Lucretia v. Hirsl.	Barry v. Nidau 189	Hector I v. Biel	
			Scholls Juno	
		Juno I v. Hirsland. 176	Leander v. Hirslanden	
			Hero v. Hirslanden 262	

1644. **Vahldiek's Lady,** weiss mit leuchtend rothen Platten. Bes.: Vahldiek, Ober-Postassistent, Berlin, Mirbachstr. 22.

Z.: Frau Gutsbesitzer Düber, Rottorf b. Königslutter.

Gew. im März 1899 v. *Enzio-Barry* 476 a. *Juno vom Taunus.*

Prämiirt: II. Pr. NK. Braunschweig 00.

Enzio-Barry 476	Barry-Cannstatt 448	Barry-Ravensburg 21	Kean I 207	
			Ilse 130	
		Waldenmaiers Bella 640	Barry (einer v. zweien) d. E. Vogt, Winterthur	
			Metta (d. Zingg-Nagel, Kehlhof)	
	Yellow-Königstuhl 644	Grossglockner 201	Tell I	
			Lea 142	
		Carmen 248	Barry (Thürstein, Basel)	
			Nickaus Nora II	
Juno v. Taunus	Solon v. Taunus 524	Condor	Neumaiers Mars 215	
			Bellona (v. Hospiz)	
		Pallas IV	Bubats Cäsar	
			Silva	
	Minca v. Taunus	Porthos-Belisar 65	Belisar 16	
			Queen 287	
		Hirondelle 395	Pluto (im Hospiz)	
			Bellona II (v. Cant. Proz)	

1645. **Vera-Dorfhütte,** weiss mit rothem Mantel, leicht verbrämte Maske. Bes.: Pastor Weber, Branderoda b. Mücheln.

Z.: J. G. Gessner, Neustadt.

Gew. Anfang Juli 1901 v. *Champ. Troubadour von der Lindenburg* 1397 a. *Sonja.*

- Troubadour v. d. Lindenburg 1397
  - Chp. Athos v. Biel 441
    - Rawyl v. Bern 222
      - Hector I v. Biel
      - Scholls Juno
    - Arms Bella
      - Türk v. Enggistein, SHSB. 177
      - Bernhards Vineta
  - Linda von Wittelsbach 962
    - Barry Sendling 467
      - Munichia-Barry 49
      - WaldenmaiersBella 640
    - Ida von Wittelsbach 584
      - Mun.-Barry-Frauenfeld 213
      - Queen-Viktoria 156
- Sonja
  - Barry-Saulgau II 465
    - Kean I 207
      - Tell I
      - Lea 142
    - Ilse 130
      - Tell I
      - Sarah, SHSB 113
  - Minka v. Ittenheim 414
    - Barry (des Berner, Morgenthal b. Arbon)
    - Rilla
      - Guido
      - Flora II

1646. **Vera von der Cheruskerburg,** weiss mit rothen Platten, egale schwarzverbrämte Maske. Bes.: Werner, Rixdorf.

Z.: G. F. Herbst, Fabrikant, Pforzheim.

Gew. 31. Juli 1902 v. *Barry-Cannstatt III* 305 a. *Flora-Pforzheim* 1124.

- Barry-Cannstatt III 305
  - Pluto v. Buochs, SHSB. 559
    - Pluto v. Arth 58
      - Pluto (Hospiz) 57
      - Steiners Bella
    - Bella-Belisar
      - Belisar 16
      - Farly (v. Hospiz)
  - Bella v. Kandern 359
    - Königs Barry
      - Herkules v. Bern
    - Neumaiers Miss
- Flora-Pforzheim 1124
  - Barry-Saulgau II 465
    - Kean I 207
      - Tell I
      - Lea 142
    - Ilse 130
      - Tell I
      - Sarah, SHSB. 113
  - Elsa-Urach v. Hirslanden 381
    - Neumaiers Mars 215
      - Hector
      - Tamina II
    - Berna I v. Küssnacht, SHSB. 814
      - Neumaiers Porthos
      - Flora v. Küssnacht, SHSB. 574

1647. **Vesta-Nautzken v. d. Wolfsburg,** † weiss mit rothem Mantel, egale schwarzverbrämte Maske. Bes.: Frau Lita Mischel, Podlassen b. Gr.-Bartelsdorf, Ostpr.

Z.: Oskar Anbuhl, Nautzken, Ostpr.

Gew. 5. Mai 1902 v. *Mentor von Schwesternhof* 1342 a. *Vesta von Saulgau* 1005.

- Mentor von Schwesternhof 1342
  - Wodan v. Biel 352
    - Porthos
      - Barry v. Nidau 189
      - Leuenbergers Belline
    - Hugs Belline
      - Bob I v. Biel
      - Lionne v. Biel 599
  - Young-Norma von Nautzken 1659
    - Othello Panaria 506
      - Barry-Panaria 185
      - Minca-Calanda 277
    - Norma v. Dwarischken
      - Barnum-Euskirchen 181
      - Juno v. Dwarischken
- Vesta von Saulgau 1005
  - Barry-Saulgau II 465
    - Kean I 207
      - Tell I
      - Lea 142
    - Ilse 130
      - Tell I
      - Sarah, SHSB. 113
  - Rhona II von Winterthur 627
    - Milan I (fr Amor)
      - Rawyl v. Basel 221
      - Lora
    - Rhona-Panaria 289
      - Neumaiers Mars 215
      - Meta I-Frauenfeld

[590

1648. **Wally-Dido-Ranspach,** weiss mit rothen Platten. Bes.: Richard Pückel, Ziegelmeister, Pausa i. Vogtl.

Z.: Dettmar Heyer, Neumark i. Vogtl.

Gew. 9. Februar 1900 v. *Munichia-Medor* 502 a. *Wally-Dido Landau* 770.

Prämiirt: III. Pr. OK., II. Pr. NK. Gera 02.

- Munichia-Medor 502
  - Rasko v. Rehhag 339
    - Young-Ivo 92
      - Ivo 35
      - Barrine
    - Gemma, SHSB. 388
      - Herkules, SHSB. 197
      - Gemmi (Schumach. Z.)
  - Freya v. Burgdorf 120
    - Roland v. Hauenstein 75
      - Krupps Hector 29
      - Juno v. Biel 136
    - Belline
      - Hector
      - Berna
- Wally-Dido-Landau 770
  - Barry-Saulgau II 465
    - Kean I 207
      - Tell I
      - Lea 142
    - Ilse 130
      - Tell I
      - Sarah, SHSB. 113
  - Dido-Karlsbad
    - Cäsar v. Olten 22
      - Jupiter 34
      - Nora v. Olten 151
    - Bella-Karlsbad
      - Faust 198
      - Grethe 123

1649. **Wally von Gautzsch,** weiss mit rothen Platten, schwarzverbrämte Maske. Bes.: Ad. Schierz, Gautzsch.

Z.: Herm. Beyer, Halle a. S.

Gew. 11. November 1900 v. *Barry von Halle* 651 a. *Wally von Halle* 1006.

Barry v. Halle 651	Conradin	Porthos-Belisar 65	Belisar 16
			Queen 287
		Dora 111	Belisar 16
			Silva-Mehlem 291
	Prinzess Wally	Barry (v. Hospiz) des Grimm, z. Fass, Wyl	
		Meta I-Frauenfeld	Argos-Excelsior 178
Wally v. Halle 1006	Conradin	Porthos-Belisar 65	Belisar 16
			Queen 287
		Dora 111	Belisar 16
			Silva-Mehlem 291
	Norma v. Büdesh.-Scharlachberg 620	Pluto	Peter
			Diana
		Senta 131	Cäsar v. Olten 22
			Munichia-Troja 146

1650. **Wally-Möckern von Langenstein,** weiss mit rothen Platten und schwarzer Maske. Bes.: Fr. Henze, Dessau, Carlstrasse 14.

Z.: O. M. Siebert, Weinböhla i. Sa.

Gew. 23. November 1900 v. *Wotan-Margothof*, DHSB. 325 A, a. *Priska-Margothof.*

Prämiirt: I. Pr. NK., JK., PK., I. Pr. u. Staatsmed. CK. Apolda 01, I. Pr. PK. u. CK., EPr. d. D Doggenklub Berlin 02.

Wotan-Margothof, DHSB. 325 A	Harald-Grossglockner 483	Grossglockner 201	Tell I
			Lea 142
		Nickaus Nora III	Toronne, DHSB. 3152
			Nickaus Nora II
	Ilse v. Oerlikon 397	Prinz Augustus	Orsino 216
			Carmen, SHSB. 875
		Maienhofers Dora	Jupiter 34
			Güttinger's Grimsel
Priska-Margothof	Rawyl-Margothof	Kean I 207	Tell I
			Lea 142
		Ilse 130	Tell I
			Sarah, SHSB. 113
	Thiela-Margothof	Grossglockner 201	Tell I
			Lea 142
		Lady 274	Treu
			Young-Berna

1651. **Waltraut von Biel,** weiss mit rothgelben Platten. Bes.: Frau Kumbruch, geb. von Reichel, Gr.-Hauswalde b. Jäskendorf, Ostpr.

Z.: Major F. Bloesch, Biel, Schweiz.

Gew. 12. November 1901 v. *Star von Biel* a. *Thekla von Biel.*

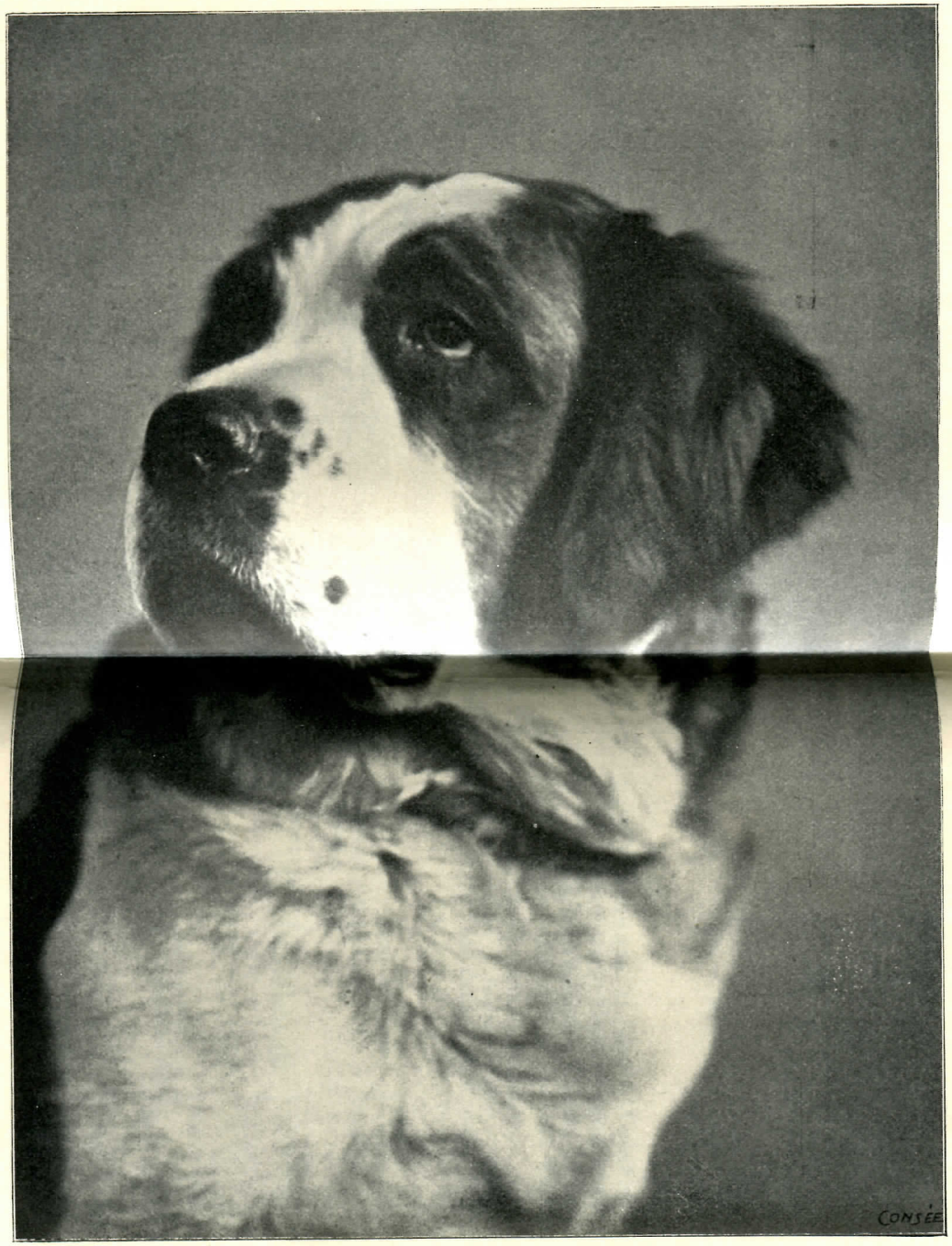

»Waltraute II vom Weinhag« 1652. Bes. Frau Hofkapellmeister M. Kähler, Mannheim.

Star v. Biel	Prinz v. Könitz	Rawyl v. Bern 222	Hector I v. Biel
			Scholls Juno
		Schlatt's Belline	Medor v. Burgdorf 502
			Schlatt's Alt-Belline
	Belline von Blumisberg	Barry v. Hindelbank	Sultan v. Bern
			Belline v. Hindelbank
		Flora v. Burgdorf	Barry v. Bibrist
			Belline 107
Thekla v Biel	Champion Bob III v. Biel 812	Champ. Athos v. Biel 441	Rawyl v. Bern 222
			Arms Bella
		Arms Bella	Türk v. Enggistein, SHSB. 177
			Bernhards Vineta
	Ella v. Biel	Champ. Athos v. Biel 441	Rawyl v Bern 222
			Arms Bella
		Priska II v. Lausanne	Rawyl v. Bern 222
			Priska I v. Bern

1652. **Waltraute II vom Weinhag,** weiss mit gelbrothem zerrissenem Mantel, schwarzverbrämte Maske. Bes.: Frau Hofkapellmeister Kähler, Mannheim, Rheindammstr. 16, jetzt: **Fabrikant Robert Kempel, Urach, Wttbg.**

Z.: J. Lehr, Ludwigshafen.

Gew. 3. September 1900 v. *Kurwenal vom Weinhag (früher Lora von Hanau)* 496 a. *Liesl.*

Prämiirt: II. Pr. NK. Neustadt (Haardt) 03.

Kurwenal vom Weinhag (fr. Lord v. Hanau) 496	Mun.-Montblanc 52	Cäsar v. Olten 22	Jupiter 34
			Nora v. Olten 151
		Munichia-Troja 146	Krupps Hector 29
			Queen 287
	Hera-Asciburgia 579	Munichia-Barry-Frauenfeld 213	Barry (v. Hospiz) des Grimm, z. Fass, Wyl
			Meta I-Frauenfeld
		Munichia-Isar I 278	Herakles 31
			Queen 287
Liesl	Hector von Oppenheim 828	Hector v. Berg 484	Tristan 883
			Isolde
		Bella v. Mäschle 547	Munichia-Barry 49
			WaldenmaiersBella 640
	Silva v Bottmingen	Caesar v. Biel	Pluto II v. Biel 69
			Bella (Sigrist)
		Hospiz-Belline	

1653. **Wanda II-Leis,** weiss mit rothen Platten, dunkle Maske. Bes.: Max Laue, Fabrikbesitzer, Neudamm.

Z.: Feldwebel Leis, Straubing.

Gew. 7. Juli 1901 v. *Barry II von Straubing* 1255 a. *Wanda I-Leis (jetzt Wanda vom Kronenthal)* 1204.

- Barry II v. Straubing 1255
  - Munichia-Barry-Frauenfeld 213
    - Barry (v. Hospiz) des Grimm, z. Fass, Wyl
    - Meta I-Frauenfeld
      - Argos-Excelsior 178
      - [illegible]
  - Blanka v. Hainstadt 560
    - Rigi v. Arth 72
      - Pluto v. Arth 58
      - Steiner's Bella
    - Blanka I
      - Divico
      - Blanka-Kynos
- Wanda I-Leis (jetzt Wanda v Kronenthal) 1204
  - Dr. Zeppenfeld's Bill II
    - Olaf 217
      - Orsino 216
      - Walli
    - Ilka
      - Kean I 207
      - Favorita, SHSB. 387
  - Jung-Furka II (nicht 263)
    - Othello 56
      - Young-Medor 238
      - Isis 129
    - Sabah v. d. Au 158
      - Belisar 16
      - Furka v. München 254

1654. **Wodans Erika,** weiss mit rothbraunen Platten, gleichmässig verbrämter Maske. Bes.: Max Näther, München, Clemensstrasse 74.

Z: Derselbe.

Gew. 25. August 1900 v. *Wodan von Schwabing* 701 a. *Rosl* 1625.

Prämiirt: II. Pr. OK. u. I. Pr. PK. Augsburg 02.

- Wodan v. Schwabing 701
  - Pluto v. Rottach
    - Djel 24
      - Gorm, SHSB. 361
      - Bella v. Gundeld. 101
    - Minka
      - Young-Barry of Reud-
      - Reisbeitz' Flora [nitz
  - Flora (fr. Bes. Wall, München)
    - Munichia-Barry-Frauenfeld 213
      - Barry (v. Hospiz) des Grimm, z. Fass, Wyl
      - Meta I Frauenfeld
    - Werra (Bes Hofrath Diehl, München)
      - Young-Rawyl
      - Gemmi
- Rosl 1625
  - Munichia-Barry-Frauenfeld 213
    - Barry (v. Hospiz) des Grimm, z. Fass, Wyl
    - Meta I-Frauenfeld
      - Argos-Excelsior 178
      - [illegible]
  - Dora 111
    - Belisar 16
      - Porthos (v. Cant. Proz)
      - Sabah 162
    - Silva-Mehlem 291
      - Young-Barry 235
      - Lola II 265

1655. **Wodans Pierette von der Mühle,** weiss mit rothem zerrissenem Mantel. Bes.: Fritz Souquet, Stolberg, Rhld.

Z.: Max Näther, München.

Gew. 2. Sept. 1900 v. *Wodan von Schwabing* 701 a. *Portha* 1625.

Prämiirt: ResPr. OK. München-Gladbach 02.

- Wodan v. Schwabing 701
  - Pluto v. Rottach
    - Djel 24
      - Gorm, SHSB. 361
      - Bella v. Gundeld. 101
    - Minka
      - Young-Barry of Reud-
      - Reisbeitz' Flora [nitz
  - Flora (fr. Bes. Wall, München)
    - Munichia-Barry-Frauenfeld 213
      - Barry (v. Hospiz) des Grimm, z. Fass, Wyl
      - Meta I Frauenfeld
    - Werra (Bes. Hofrath Diehl, München)
      - Young-Rawyl
      - Gemmi
- Portha 1625
  - Munichia-Barry-Frauenfeld 213
    - Barry (v. Hospiz) des Grimm, z. Fass, Wyl
    - Meta I-Frauenfeld
      - Argos-Excelsior 178
      - [illegible]
  - Queen-Viktoria 156
    - Munichia-Barry 49
      - Ivo 35
      - Berna
    - Furka v. München 259
      - Apollo
      - Schweinlin's Lola 266

1656. **Worra-Augusta-Bayreuth,** † weiss mit braunrothen Platten, schwarzverbrämte Maske. Bes.: Albrecht Oerter, Ingelbach, Westerwald.

Z.: H. Reuschel, Bayreuth.

Gew. 12. Juli 1896 v. *Barry-Bayreuth* 445 a. *Worra-Augusta.*

Prämiirt: HLER. OK., II. Pr. BK., I. Pr. NK. Berlin (Febr.) 02.

- Barry-Bayreuth 445
  - Grossglockner 201
    - Tell I
      - Türk 83
      - Flora, SHSB. 10
    - Lea 142
      - Apollo I 2
      - Bernice 106
  - Bella (Ehrat, Bern)
    - Prinz
      - Rigi
      - Belline
    - Flora
- Worra-Augusta
  - Rigi-Augusta 74
    - Hektor-Germania 30
      - Hector v. Gurnigl
      - Gemmi
    - Gerda-Silesia 259
      - Toronne, SHSB. 3152
      - Juno v. Braunfels
  - Flora
    - Rawyl v. München 227
      - Bello, SHSB. 14
      - Belline, SHSB. 24

1657. **Young-Freya II von Langheim,** weiss mit rähmfarbigen Platten. Bes.: J. Dettmann, Johannisburg, Ostpr.

Z.: B. Macketanz, Langheim, Ostpr.

Gew. 22. August 1900 v. *Barry Darkehmiae* 1228 a. *Freya von Bielefeld* 385.

- Barry Darkehmiae 1228
  - Hektor II v. Biel 205
    - Hektor I v. Biel
      - King of Ashford
      - Wanda II (Sigrist)
    - Scholl's Juno
      - Rigi (d. Bernh., Worb)
      - Bellone (Sièche)
  - Munichia-Riva 982
    - Munichia Medor 502
      - Rasko v. Rehhag 339
      - Freya v. Burgdorf 120
    - Munichia-Arosa 240
      - Czar 195
      - Young-Norma 300
- Freya v. Bielefeld 385
  - Pluto v. Buochs, SHSB. 559
    - Pluto v. Arth 58
      - Pluto (Hospiz) 57
      - Bella
    - Bella-Belisar
      - Belisar 16
      - Farly (vom Hospiz)
  - Bella v. Kandern 359
    - König's Barry
      - Herkules v. Bern
    - Neumaier's Miss

1658. **Young-Leda II von Langheim,** weiss mit grossen rothbraunen Platten, gleichmässige stark verbrämte Maske. Bes.: J. Dettmann, Johannisburg, Ostpr.

Z.: B. Macketanz, Langheim, Ostpr.

Gew. 26. Januar 1901 v. *Pluto von Langheim (jetzt Champ. Pluto-Zollern)* 1083 a. *Leda von Langheim-Ostpr.* 1550.

- Pluto v. Langheim (jetzt Champ Pluto-Zollern) 1083
  - Champ. Athos v. Biel 441
    - Rawyl v. Bern 222
      - Hektor I v. Biel
      - Scholl's Juno
    - Arm's Bella
      - Türk v. Enggistein, SHSB. 177
      - Bernhard's Vineta
  - Freya v. Bielefeld 385
    - Pluto v. Buochs, SHSB. 559
      - Pluto v. Arth 58
      - Bella-Belisar
    - Bella v. Kandern 359
      - König's Barry
      - Neumaier's Miss
- Leda II v. Langheim-Ostpr. 1550
  - Champ. Pluto v. Zollern 1083
    - Champ. Athos v. Biel 441
      - Rawyl v. Bern 222
      - Arm's Bella
    - Freya v. Bielefeld 385
      - Pluto v. Buochs, SHSB. 559
      - Bella v. Kandern 359
  - Leda I v. Langheim-Ostpr. 1152
    - Champ. Athos v. Biel 441
      - Rawyl v. Bern 222
      - Arm's Bella
    - Freya v. Bielefeld 385
      - Pluto v. Buochs, SHSB. 559
      - Bello v. Kandern 359

1659. **Young-Norma v. Nautzken,** † weiss mit rothen Platten, dunkelverbrämte Maske. Bes.: Porschke, Gutsbesitzer, Wachsniken p. Nautzken, Ostpr.

Z.: Oskar Anbuhl, Nautzken, Ostpr.

Gew. 25. Dezember 1897 v. *Othello-Panaria* 506 a. *Norma von Dwarischken.*

- Othello-Panaria 506
  - Barry-Panaria 185
    - Pluto-Novus
      - Wengi
      - Judith la belle
    - Judith
      - Bello, SHSB. 14
      - Sarah, SHSB. 113
  - Minka-Calanda 277
    - Czar 195
      - Rawyl v. Basel 221
      - Lora
    - Young-Norma 300
      - Bubat's Bello 180
      - Norma v. Oettenbach, SHSB. 205
- Norma v. Dwarischken
  - Barnum-Euskirchen 181
  - Juno v. Dwarischken 590
    - Mars
      - Rigi
      - Variscin-Bella 171
    - Venus
      - Young-Barry of Reudnitz
      - Young-Berna of Reudnitz

1660. **Young-Riva von Rudolfsheim,** weiss mit dunkelrothen Platten, egale schwarzverbrämte Maske. Bes.: Rudolf Seidler, Graz, Steiermark, Wienerstrasse 62.

Z.: Gg. Schmidbauer, München.

Gew. 4. August 1900 v. *Munichia-Lord* 842 a. *Munichia-Riva* 982.

Prämiirt: Je I. u. EPr. OK. u. NK., je I. Pr. SK, PK. u. KK. Graz 02, je II. Pr. OK. u. SK., I. Pr. PK. Wien 03.

- Munichia Lord 842
  - Munichia-Medor 502
    - Rasko v. Rehhag 339
      - Young Ivo 92
      - Gemma, SHSB. 388
    - Freya v. Burgdorf 120
      - Roland v. Hauenstein
      - Belline [75
  - Munichia-Meta II 615
    - Neumaier's Mars 213
      - Hektor
      - Tamina II
    - Meta v. Stammheim
      - Argos-Excelsior 178
- Munichia-Riva 982
  - Munichia-Medor 502
    - Rasko v. Rehhag 339
      - Young-Ivo 92
      - Gemma, SHSB. 388
    - Freya v. Burgdorf 120
      - Roland v. Hauenstein
      - Belline [75
  - Munichia-Arosa 240
    - Czar 195
      - Rawyl v. Basel 221
      - Lora
    - Young Norma 300
      - Bubat's Bello 180
      - Norma v. Oettenbach, SHSB 205

1661. **Young-Senta von Langheim,** weiss mit rothen Platten, gleichmässig verbrämte Maske. Bes.: Bernh. Macketanz, Langheim, Ostpr.

Z.: Derselbe.

Gew. 9. Februar 1900 v. *Pluto von Langheim (jetzt Champ. Pluto-Zollern)* 1083 a. *Senta von Langheim* 995.

- Pluto v. Langheim (jetzt Champ.Pluto-Zollern) 1083
  - Champ. Athos v. Biel 441
    - Rawyl v. Bern 222
      - Hektor I v. Biel
      - Scholl's Juno
    - Arm's Bella
      - Türk v. Enggistein, SHSB 777
      - Bernhard's Vineta
  - Freya v Bielefeld 385
    - Pluto v. Buochs, SHSB. 559
      - Pluto v. Arth 58
      - Bella-Belisar
    - Bella v. Kandern 359
      - König's Barry
      - Neumaier's Miss
- Senta v. Langheim 995
  - Barnum Euskirchen 181
  - Juno v. Dwarischken 590
    - Mars
      - Rigi
      - Variscin-Bella 171
    - Venus
      - Young-Barry of Reudnitz
      - Young-Berna of Reudnitz

1662. **Zara,** weiss mit rothen Platten. Bes.: J. Thürkow, Kützerhof b. Dargun i. M.

Z.: A. Schmid-Frey, Hochdorf.

Gew. 11. August 1901 v. *Barry II von Kandern* 306 a. *Rhona vom Tobel.*

- Barry II v. Kandern 306
  - Pluto v. Buochs, SHSB. 559
    - Pluto v. Arth 58
      - Pluto (Hospiz) 57
      - Bella
    - Bella-Belisar
      - Belisar 16
      - Farly (v. Hospiz)
  - Bella v. Kandern 359
    - König's Barry
      - Herkules v. Bern
    - Neumaier's Miss
- Rhona v.Tobel
  - Brutus v. Tobel 308
    - Rawyl v. Bern 222
      - Hektor I v. Biel
      - Scholl's Juno
    - Helene v Solothurn, 1130
      - Neum. Hospiz Jupiter
      - Flora v. Solothurn, SHSB. 629
  - Selma v. Weilheim
    - Wotan-Urach 537
      - Bloesch's Bob
      - Lyonne 268
    - Lea v. Kirchheim 597
      - Roland-Stöckach 519
      - Lola-Stuttgart 408

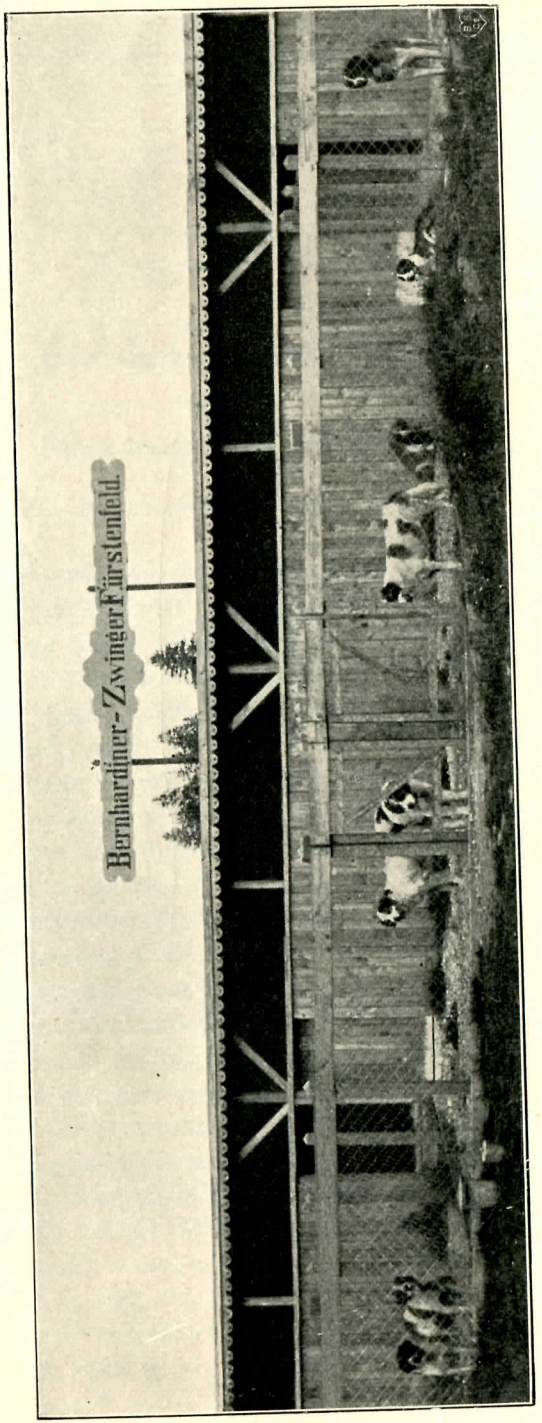

Bes.: kgl. Bahnadjunkt Josef Reiss, Bruck b. München.

Bei den „Ueberhunden“

oder

Meine Reise zum Sankt Bernhard.

Sie wünschen also eine Beschreibung meiner St. Bernhards-Tour zu veröffentlichen? Na, meinetwegen, auf Ihre Gefahr, wenn Sie Ihre Leser damit langweilen wollen. Ich meinerseits aber will mich bemühen, eine möglichst wahrheitsgetreue kleine Schilderung dieses Ausfluges zu geben, und insbesondere meine Beobachtungen, soweit solche die auf dem Hospiz gehaltenen »ächten« Hunde betreffen, getreulich darin niederlegen.

Der wackere Frankfurter National- und Lokaldichter Stolze hat einmal den unsterblichen Ausspruch gethan: »Wie kann nor aach e Mensch nit vun Frankfort sei(n)?!« Frei nach diesem herrlich humorvollen Wort sagte ich stets zu mir selber: »Wie kann ein Mensch, noch dazu Bernhardiner-Freund und Klubrichter, nicht auf dem St. Bernhards-Hospiz gewesen sein?« Einen solchen muss es doch in der That gar mächtig hinziehen zu dieser klassischen Stätte, die ein so unendlich poetischer Hauch umweht, und die, ehrwürdig in des Wortes tiefster und wahrster Bedeutung, jedes menschlich fühlende Herz schon durch den blossen Klang ihres Namens rührt. Aber nicht allein die Stätte des Wirkens jener unsterblichen Retter der Menschen zu sehen, war das Ziel meiner Wünsche; mein Sinn stand vor Allem natürlich danach, die heutigen St. Bernhardshunde und ihre Herren 'mal an Ort und Stelle aufzusuchen, zu beobachten.

Ich habe nun das Ziel meiner Sehnsucht erreicht und in der That, ich habe es nicht bereut.

Es war fürwahr ein ganz merkwürdiges Gefühl, das sowohl mein menschliches, wie mein kynologisches Empfinden beschlich, als ich nach stundenlangen Märschen in der denkbar traurigsten und steinigsten Oede im Hospiz eintraf und später die weltgeschichtlichen Hunde sah. Mir kam's unwillkürlich so vor, als hätte mein ganzes Gemüth sein Feiertagskleid angezogen und als höre mein Ohr das Raunen und Rauschen des Ruhmes, der diese ehrwürdige Stätte umhaucht. Und so traten meinem Gefühle diese Hunde als etwas ganz Anderes entgegen, als die St. Bernhardshunde im Thal. Letztere, wenn sie mir im Preisringe vorgeführt werden, sind eben Hunde wie so viele andere auch! Aber hier an dieser Stätte überwältigte mich das Gefühl, hier ist der St. Bernhardshund kein Zwinger-, kein Heerden-, kein Luxushund mehr, hier ist er — ich muss mich so ausdrücken! — hier ist er ein „Ueberhund", den der Nimbus des Menschenretters und der des stets aufopfernden und unentbehrlichen Gehilfen der frommen Mönche verklärt. Es mag ja früher, das gebe ich gerne zu, Manches über die Dienstleistungen etc. dieser »Ueberhunde« gefabelt worden sein, aber so viel ist sicher, dass der Rettungsdienst in dieser Einöde sich weit mühsamer und schwieriger gestalten und weit seltener zum Ziel, zum Erfolg führen würde, ja oftmals gänzlich unmöglich wäre, wenn diese treuen Thiere es nicht wären, welche die Erfrorenen und Verschütteten auffinden und den wackeren Mönchen den Weg zu denselben zeigen würden! Aber auch mancher dieser todesmuthigen Brüder, welche im Dienste der Menschlichkeit dort dem unwirthlichen Klima trotzen, er hätte seine Hingebung und seinen Opfermuth schon mit dem Tode bezahlen müssen, hätte ihn nicht durch Wettersturm und Schneetreiben sein treuer Begleiter auf unwegsamen, nur seinem Spürsinn auffindbaren Pfaden in's sichere Asyl zurückgeleitet.

Wahrlich, ein solches Thier hat einen berechtigten Anspruch auf den Namen »Ueberhund« in des Wortes reinster, vollster Bedeutung.

Nun aber zur Tour selbst.

Es ist nicht gut, dass der Mensch allein sei, steht in der Bibel, und in Folge der Einsicht, dass dies Wort eine tiefe

Wahrheit enthalte, suchte ich seit Längerem schon einen Genossen zur Wallfahrt zu den »Ueberhunden«. Aber, das war so 'ne Sache; der Eine hatte erst kürzlich geheirathet (später wird der schon zu haben sein!), der Andere muss mit seiner Sankt Urbanskrankheit nach Wildbad oder sonst wohin, der Dritte wollte warten, bis man mal per »Zeppelin« hinkommen könne, u. s. f. Zum Glücke aber traf ich diesen Sommer mit einem mir befreundeten Schweizer, Dr. Seiler, während meines Schweizer Aufenthalts zusammen; dieser Prachtmensch hatte zwei Vorzüge: Erstlich ging er mit mir zum St. Bernhard und zweitens, er war schon mal dort gewesen. Man kann sich also die Begeisterung denken, mit der ich nach einigem Hin- und Hertelegraphiren an einem regnerischen Samstag losdampfte. Ich reise nämlich mit Vorliebe bei Regenwetter ab, weil's alsdann erstlich kaum mehr schlechter werden kann, und zweitens gewöhnlich sich aufhellt bis man an Ort und Stelle ist. Bei guter Zeit über's schwäbische Meer gesegelt, traf ich Spätnachmittags in Weinfelden ein, wo ich von Dr. Seiler und seiner liebenswürdigen Gattin auf das freundlichste aufgenommen wurde. Am andern (Sonntag) Morgen bei nebelschwerem, trübem, regnerischem Himmel guten Muthes nach Zürich. Nun hatte aber unser alter Freund Vogt in Winterthur, (der bei Sankt Petrus oder beim Evangelist Markus?), wie er mir einmal anvertraute, einen grossen Stein im Brett hat, von unserer Reise Wind bekommen und bei seinem Schutzpatron ein gutes Wort für uns eingelegt, denn von Winterthur ab hatten wir den denkbar klarsten Himmel und den freundlichsten Sonnenschein. Nach einem kurzen Aufenthalt im Bahnhofe Bern — sogenannte Stehschoppenpause — erreichten wir Fribourg, wo mein Freund früher studirt oder doch wenigstens studirenshalber sich aufgehalten hatte. Daher Besichtigung dieser romantischen Stadt mit ihrer noch weit romantischeren Umgebung, dazu der kaum erhoffte Genuss eines veritablen »Münchener«, NB. Bier ist damit gemeint, denn die Münchener, die zur Gattung homo zählen, sind gewöhnlich nicht so geniessbar und einladend! Dann weiter nach Lausanne, allwo wir das Ende unserer Bierzone erreichten und mit einem würzigen Seidel (aber nicht der vom Spratt ist gemeint!) von König Gambrinus' labendem Trank Ab-

schied nahmen, denn von jetzt ab wurde Bachus Gabe zu gut, als dass man nicht diesem hätte huldigen sollen. An Chillon vorbei (dem zauberhaft schönen Exil Lord Byrons und dem des Nachfolgers unseres eisernen Kanzlers) ging's keck hinein in die tief eingeschnittenen Bergthäler. Leider kam uns etwa in der Gegend von Aigle die Nacht auf den Nacken, mit ihren Schatten uns die Aussicht raubend. In Martigny nahmen wir Nachtquartier. O Mensch, wenn du je 'mal nach Martigny kommst, gehe und schleuss' deine Fensterlein, ehe du Licht machest in deiner Kemenate; denn wisse, daselbst hauset ein blut- und beutegieriges Völklein, Musquitos genannt, denen gegenüber man die Mannemer Rhei(n)schnocke(n), die auch nicht zu verachten sind, die reinsten unschuldigsten Waisenknäblein nennen muss. Nein, dieses Blutopfer, dieser freundliche Juckreiz! Ich werde Euer nie vergessen!

Morgens zeitig, sehr zeitig zum Frühstück, dann hinauf über Martignybourg durch eine jetzt üppige, jetzt romantische Gegend, bald rechts, bald links der tosenden, rauschenden Transe nach Sembrancher. Hier hatte mein Prachtmensch von Wandergeselle noch ein guetes Wirthshüesli von seiner letzten Tour her im Gedächtniss, wo wir uns an duftigem Weisswein die Seele letzten. Dann weiter, in mässiger Steigung nach Orsière; dort wurde, trotzdem die abscheuliche Hexe von Wirthin gerade nicht zum Kosen einlud — brrrr — ein etwas längerer Halt gemacht und dem Magen sein Recht eingeräumt. Der Imbiss bestand im wesentlichen aus Hammelfleisch, das wir mit einem vortrefflichen Rothen — der Abwechslung halber — hinunterspülten. Ein in Tyrol länger reisender Herr hat mal seine Verwunderung darüber ausgedrückt, dass es dorten überhaupt noch Ochsen gäbe, da man doch meinen sollte, sie würden alle schon als Kälber aufgegessen! Na, ist Tyrol die Kalbfleischgegend, dann ist hier die Hammelgegend!

Gleich hinter Orsière machte sich mein land- und wegekundiger Begleiter das Vergnügen, eine thatsächlich dachsteile Berglehne mit mir hinaufzuklettern; vielleicht hatte er die Absicht zu erforschen, ob meine alten Schwabenlungen sich mit seinen jungen schweizerischen noch messen könnten? War solches

der Fall, so dürfte ich dieses Examen mit gutem Erfolge bestanden haben, denn ich that wacker mit, obgleich ich der Jährlein so ein Viertel Hundert mehr zähle, als mein freundwilliger Begleiter; keuchend und schweisstriefend (aber Beide!) kamen wir endlich oben an, hatten aber mit dieser Kletterei einen Umweg von reichlich dreiviertel Stunden abgeschnitten. Nach einem längeren Marsch auf staubiger Hochstrasse im glühenden Sonnenbrande wurde durch einen zweiten forcirten Aufstieg, der uns wieder eine erhebliche Zeitersparniss einbrachte, ein fürchterliches Nest erreicht, ich glaube, Rive-haute heisst dieses Paradies, wo wir, nach Letze und Labsal lechzend, in eine Spelunke einfielen, die einer ächten Räuberhöhle mit Prachtexemplaren von Banditen als Garnirung glich, wie ein Ei dem andern.

Der Wein aber war gut. Doch, o weh! zufällig sahen wir, wie der Wirth, ein alter, schmutziger Berggreis, das Glas eines eben fortgegangenen Gastes unter nahezu ängstlicher Vermeidung von Wasser reinigte. Na, der Mensch versuche die Götter nicht und begehre nimmer und nimmer zu hören, wie diese Prozedur sich vollzog. Man begnüge sich damit, zu erfahren, dass im Centrum unserer physischen Existenz eine gefahrdrohende Revolution sich ankündigte, die das Schiller'sche Wort uns in die Seele rief: »Da wendet sich der Gast mit Grausen« und schleunigst, den noch nicht vertilgten Rest in der Flasche lassend, machten wir die Thüre von aussen zu. In dem verhältnissmässig recht sauberen Orte Liddes, den wir nach einer äusserst genussreichen, theilweise durch wunderbare Aussicht gewürzten Wanderung erreichten, ward das gestörte Gleichgewicht wieder hergestellt, unsere Seele wieder getröstet über das bitterböse Spelunken-Abenteuer. Ein wirklich befriedigendes Mittagessen, pardon »Dîner« heisst's dort, in welchem natürlich wieder der obligate Mouton die Hauptrolle tragirte, und ein recht guter Wein erquickten uns Herz und Sinn, und ein alterthümliches Bild, das in der Wirthsstube hing und zwei, Reisende aus dem Schnee scharrende St. Bernhardshunde darstellte, machte einen tiefen Eindruck auf mich. War es doch so gewissermassen das erste Anzeichen, dass ich eingetreten sei in die Zauberzone jener wundersamen Gebirgswelt, welche der Name St. Bernhard

umfasst. Ich hätte das Bildchen gar zu gerne erworben und faktisch gerne recht gut bezahlt, aber es war eben leider nicht zu haben, um keinen Preis zu haben, wie mir gesagt wurde. Dies bedauerte ich um so mehr, als gerade dieses Bildchen in mir in hohem Maasse die Ueberzeugung festigte, dass ich seither in meiner Wirksamkeit als Preisrichter von Bernhardinerhunden und in meinem Bestreben, einen gewissen Typus zu fixiren, mich auf dem richtigen Wege befunden habe, auf dem ich auch künftighin unbeirrt weiterschreiten werde.

Die Kopfbildung, die Schnauzenpartie, überhaupt die ganze äussere Erscheinung der auf diesem Bilde dargestellten »Ueberhunde« stimmten so überein mit dem Ideal, das mir von dem St. Bernhardshund vorschwebt, dass ich, wie oben schon bemerkt, mir alle Mühe gab, dies alte Konterfei käuflich an mich zu bringen. Mit welchem Erfolg, ist bekannt. Doch wohl eine halbe Stunde lang stand ich vor dem alten vergilbten Blättchen mit dem schlichten Rahmen, bis mein lieber Schweizer Doktor mich endlich mit dem energischen Hinweis auf den noch vor uns liegenden Weg aus meinen Sinnen aufscheuchte. Wie aufrichtig bedauerte ich hier, dass ich — des beschwerlichen Tragens halber — keinen photographischen Apparat mitgenommen hatte, mit dem ich das Blättchen hätte abmucken, vervielfältigen können. Und in der That, so sehr ich hier meine Bequemlichkeit verwünschte, so sollte ich doch später noch weit mehr Gelegenheit dazu haben, denn im Hospiz selber hätte mir der Zufall eine Aufnahme geboten, wie sie wohl kaum je wieder wird gemacht werden können. Doch davon später.

Von Liddes an hatten wir den Mont Velan, dessen ragendes Haupt wir bislang nur zeitweilig gesehen hatten, ziemlich lange Zeit vor Augen mit seiner silberglänzenden, schneebedeckten Zinne. Bald erreichten wir Bourg St. Pierre, ein ziemlich schmutziges Nest mit ganz enger Gasse, verfallenen Häusern und Hütten. Schiefhängende Fensterläden, Risse und Sprünge in den Wänden, schmutzige Fensterscheiben, nirgends einen Fenstervorhang, niedere, ganz niedere, verräucherte Stuben u. s. w.; dies ist übrigens der Gesammtcharakter der ganzen dortigen

Gegend! Und dazu ein Menschenschlag! Gott sei's gedankt, dass die Stammmutter Eva, welche dem biederen Adam den Apfel reichte, keine Walliserin aus Bourg St. Pierre oder Umgegend war! Denn so viel Geschmack traue ich dem alten Herrn denn doch zu, dass er aus der Hand einer solchen Eva den Apfel gewiss nicht genommen hätte, so dass er bis heute noch auf seiner Sinecure Eden sässe und wir Alle nicht auf dieser schönsten aller Welten herum zu kraxeln Gelegenheit hätten. Eine Walliserin küssen? brrr! Zuerst besahen wir uns nun das alte Kirchlein, das aus dem 12. Jahrhundert stammen soll, und nahmen dann im historischen Déjeuner de Napoléon abermals eine Stärkung zu uns. Na, na, höre ich sagen, die haben sich aber fleissig »gestärkt«; die »Stärkung« hat scheints bei den zwei Herren eine Hauptrolle gespielt! Doch honny soit qui mal y pense, denn die Entfernungen sind hier mit dem bekannten Fuchsschwanz gemessen. Und damit man ja nicht glaube, es sei dies eine, der einen Batzen werthen guten Ausreden, so sei bemerkt, dass wir von jetzt ab wenig gute Strassen mehr hatten, theilweise Saumpfad, wo, wie Goethe so schön sagt, nur das Maulthier »im Nebel« seinen Weg sucht; dem Menschen aber möchte ich hier von jeder Art von »Nebel« dringendst abrathen, denn der schmale Weg führt stellenweise unter schwer überhängenden Felsen auf einer Seite und an mehr als thurmtiefem Abgrund auf der anderen Seite, in dem die Transe »menschenverschlingungswüthend« tost, durch.

Nun wird man mir glauben, wenn ich behaupte, dass wir trotz unserer mehrfachen »Stärkungen« doch noch in der Lage gewesen wären, das Bier-Examen jenes Tübinger Stiftlers zu machen, der, wie die Sage geht, vor seinem Repetenten allabendlicher Weise auf einem Spalt des Zimmerbodens entlang marschieren musste, um zu beweisen, dass er nicht allzuviel dem Gambrinus gehuldigt und dieser ihm nicht das Hirn umnebelt habe.

In der That erfordert der Weg, ohne dass er gerade direkt gefahrvoll wäre, doch immerhin zeitweilig erhebliche Vorsicht. Ist er doch manchmal so eng, dass zwei sich begegnende Fuhrwerke nur dadurch ausweichen können, dass das eine auf einer der da und dort dazu hergerichteten Stellen Halt macht, bis das

andere passirt ist. Auf dem halben Wege zwischen Bourg St. Piere und Cantine de Proz hört denn auch Waldwuchs und Baumschlag auf und es beginnt das bekannte Knieholz mit ginsterartigem Gesträuch, Alpenrosen etc. Von Cantine de Proz an hat auch diese Vegetation so ziemlich ein Ende und man sieht nur noch eine öde Steinwüste, theilweise abgestürztes Geröll mit einer kümmerlichen Grasnarbe spärlich bedeckt, die aber auch bald genug verschwindet, um einigen halbverhungerten Kryptogamen Platz zu machen, welche dann schliesslich auch von uns Abschied nehmen, uns schnöde der herzbeklemmenden, öden, tieftraurigen Steineinsamkeit preisgebend.

Nach einer letzten Stärkung, aus Wein, Brod, Butter und Käse bestehend, in Cantine de Proz, die übrigens von aussen auch mehr einem grösseren Steinhaufen, denn einer menschlichen Wohnung ähnelt, wurde dann der Aufstieg in der traurigen Steinwüste begonnen. Anfangs war derselbe nicht allzu steil, später jedoch stellte er an Herz, Lungen und Muskelkraft ganz bedeutende Ansprüche. Zugleich tritt gerade in dieser Zone, die mit den Höhenverhältnissen physiologisch zusammenhängende, für schwachnervige Menschen so verhängnissvolle Empfindung traurigen Verlassenseins ein, jene merkwürdige Empfindung, die ein geistreicher Mann einst schlagender Weise mit der Seekrankheit verglichen hat und die, wenn sie glücklich überstanden ist, eben durch die wuchtende Macht der Contraste uns erst die ganze hehre und erhabene Feierlichkeit der Bergeinsamkeit im tiefsten Gemüthe erfassen und begreifen lehrt. Ist doch jener heilige Schlummer, in welchem die Natur hier oben in Eisesarmen schläft, die Quelle aller Kraft für uns Thalmenschen und wenn, dem rollenden Donner gleich, der im Thale die Schwüle eines überheissen Sommernachmittages jählings durchtost, Entsetzen im Herzen des Schwachen erweckend, aber weitend die Brust des Starken, wenn dem rollenden Donner gleich, die Lawine herniederbraust, Verderben, Tod und Vernichtung vor sich herspornend, Schrecken und lähmende Angst am Zügel hinter sich herschleifend, dann beschleicht Dich unwillkürlich eine Ahnung davon, dass Du hier der Gottheit näher bist als sonst. Und siehst Du erst die zahlreichen Gedenksteine, ein memento

mori für solche Erdenwallfahrtsgenossen, die bald da, bald dort, fern der Heimath, hier der Naturgewalt erlagen, so wird dein Gemüth, — dafern du überhaupt ein solches besitzest — bis in seine tiefsten Tiefen aufgewühlt und erschüttert, und ahnungsvoll und anbetend stehst Du vor der Allmacht der Natur. Und doch dringt siegend aus diesem bangen und andächtigen Staunen der schmetternde Jubelruf hervor, mit dem einst ein Sophokles den Menschengeist begrüsste: »Grosses umschliesst die Erde viel, grösseres nimmer als Menschengeist!« Nicht nur durch schäumende Meereswogen bricht er beherzt sich Bahn, er ist es auch, der auf diesen Saumpfaden des Schreckens, umbraust von der Lawine donnerndem Getöse das Jahr über durch neun Monate wirbelnden Schnees, heulenden Sturmes und tosenden Unwetters den Weg für den einsamen Wanderer frei hält nach den leuchtenden Gefielden Italiens.

Und dieses schier übermenschliche Werk leistet er durch die schönste Blüthe, welche er je getrieben hat: durch die selbstverleugnende, aufopfernde Nächstenliebe! Fürwahr, Dir gebührt die Palme des Ruhmes, todesmuthige Klosterbruderschaft der Bergeseinsamkeit.

Solchen Gedanken nachhängend durchschritten wir das Thal des Todes, während Sonnenglanz und Sommerwärme in hellen Wogen uns umspielten. Wie anders aber noch muss es dem einsamen Wanderer zu Muthe sein, der in den Zeiten der Gefahr, im Schneesturm, im Nebelwallen oder in dunkler Nacht auf diesen grausigen Pfaden sich befindet, solche beschreiten m u s s!?

Endlich Abends gegen sieben Uhr kamen wir im Hospiz an. Noch dampfend vom Aufstieg wurden wir oben von einem eisigkalten Luftzug bewillkommnet, der uns trotz sofort angelegten Mantels bis in's Mark durchschauerte und bei mir seine Visitenkarte in Form eines wochenlang anhaltenden, heftigen Gesichtsschmerzes hinterliess.

In dem weitläufigen Korridor wurden wir von ernstblickendem Mönche empfangen, der uns nach Kundgabe unserer Bitte um Obdach und Atzung sofort ein geräumiges, helles Zimmer mit drei Betten anwies und uns aufforderte, um 8 Uhr zu dem

zweiten gemeinsamen Abendessen im Speisesaal uns einzufinden, wo in dem Augenblick unseres Eintreffens eben die erste Serie der Hospiz-Gäste gespeist wurde. Nachdem wir ein wenig Toilette gemacht hatten, sahen wir uns die nächste Umgebung etwas an, heimlich ein Wirthshaus herbeiwünschend, um unsere halb vertrockneten Kehlen mit etwas anderem als Wasser wieder in geschmeidigen Zustand bringen zu können; und, Glück muss ein junger Mann haben, unsere Bemühungen wurden vom gewünschten Erfolg gekrönt, denn wir entdeckten ziemlich rasch ein kleines, niedriges Nebengebäude, wo wir gegen billiges Entgelt einen ausgezeichneten Wein und weniger ausgezeichnete Ansichtspostkarten erhielten, von welch' letzteren ich über 2 Dutzend als Hospiz-Grüsse an liebe Freunde und Bekannte verschickte. Auch Holzschnitzereien aller Art wurden dort feilgeboten. Ich erstand einen Ia typischen St. Bernhardshund — leider nur einen hölzernen — um einige Francs. Aber, so sehr wir auch Auslug hielten nach der Hauptsache aller Hauptsachen, den Hunden, so konnten wir auch nicht ein Haar davon entdecken, und als wir uns endlich nach deren Verbleib erkundigten, hörten wir von einem dienenden Bruder, die Hunde seien bereits in ihren Casematten, denn anders kann man die Souterrain-Löcher, in denen dieselben die Nacht zubringen müssen, nicht nennen. Erst am anderen Morgen um halb 9 Uhr würden sie wieder an's Tageslicht kommen. Also Geduld, mein Herz!

Ich erwäge jetzt, ob ich über die Geschichte des Hospizes und über seine kulturgeschichtliche Mission eine erbauliche Abschweifung machen soll? Aber ich habe hiegegen ganz erhebliche Bedenken; denn für's Erste widerstrebt mir eine derartige Verbrämung meines schlichten Wanderberichtes und zweitens kann ich, ehrlich gestanden, da ich nie ein Bücherwurm war, hierin wohl kaum etwas mehr liefern als Brockhaus oder Meyer uns kredenzen. Auch die Todtenkammer (Morgue) und Sonstiges kann man in unserer Klubbroschüre abgebildet sehen und Näheres darüber in Freund Schinle's trefflicher Schilderung darin nachlesen, weshalb ich mir gestatte, kurz auf diese hinzuweisen.

Nach dem herzerquickenden Dämmerschoppen im Nebengebäude mit seinen bereits mitgetheilten Einzelheiten begaben

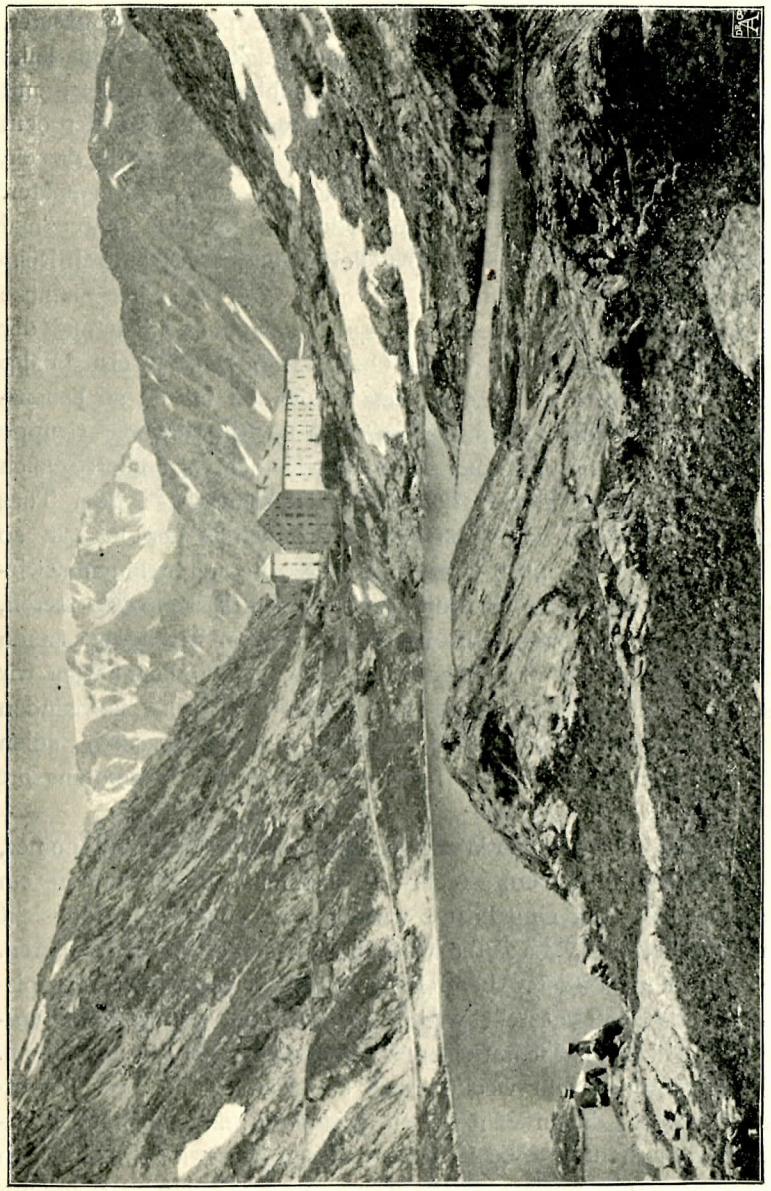

Das Hospiz am Grossen St. Bernhard.

wir uns um 8 Uhr nach dem Speisesaal, der an zwei im Rechteck zusammengestossenen Tischen circa 30 Personen Raum bietet. Natürlich hatten wir das wohlverdiente Glück, rechts und links sowie vis-à-vis nur Damen zu Tischnachbarn zu haben, mit welchen wir uns zwar trefflich unterhielten, die aber leider dem Grundsatz der Abstinenz huldigten, so dass wir Beide da ein geradezu fürchterliches Opfer bringen und — doch davon später.

Das Essen war gut. Suppe, Rinderbraten, das schon 'mal erwähnte unvermeidliche Schöpsenfleisch und als Nachtisch Reisbrei mit Zucker und Zimmt; Kartoffeln und sonstiges Gemüse zum Fleisch gab's nicht. Das Essen war auch reichlich und der aufgestellte Wein, der in puncto Quantität in keiner Weise knapp bemessen — und nun komme ich wieder auf unsere so liebenswürdigen Abstinenz-Tisch-Damen zurück, die unserer Gruppe angehörten — für uns aber, dank der Damen, fast überreichlich zugemessen war, machte dem Hospizkellermeister in der That alle Ehre, denn er war auch ganz vorzüglich in der Qualität, so dass es uns nicht allzu schwer wurde, in angenehmem Zwiespruch bis gegen 10 Uhr die drei grossen Flaschen zu leeren, welche uns die Grossmuth unserer verehrten Tischgenossinnen fast als alleinige Domäne überliess. Selbstverständlich hätten wir es nicht über das Herz gebracht, unseren wackeren Gastfreunden die schnöde Undankbarkeit anzuthun und einen solch' edlen Tropfen nicht bis auf den letzten Rest seinem Bestimmungsort zuzuführen.

Nach vollbrachtem Werk verfügten wir uns in unser Zimmer, in welchem zu unserer recht angenehmen Ueberraschung ein dritter Gast nicht einquartiert worden war, eine zarte Rücksicht unserer Herbergsväter, die wir um so weniger erwartet hätten, als gerade an diesem Abend hohe Anforderungen an die Hospiz-Gastfreundschaft gestellt waren. Die Betten waren ganz vorzüglich, jedes einzelne mit einem Betthimmel für sich abgeschlossen. Nachts gegen 2 Uhr weckte mich eine Universalkantate sämmtlicher Hunde, die in dem weiten Gebäude ganz unheimlich dröhnend wiederhallte. Wie ich am anderen Morgen hörte, waren um diese Zeit noch einige einsame und verspätete Wanderer angekommen, die um Unterkunft gebeten hatten und welche von

den in ihren verschlossenen Ställen untergebrachten Hunden gehört worden waren. Hier konnte ich mich wieder überzeugen, wie bewunderungswürdig das Gehör solcher in der Einsamkeit aufgewachsener und an die Einsamkeit gewöhnter Hunde ist. Ein waschechter Grossstadthund hätte unter solchen Bedingungen und auf solche Entfernung nicht einmal den vierschrötigen Tritt eines Elephanten gehört, denn auch ihm stumpft das ewige Geräusch des nimmer rastenden Verkehrs die Gehörnerven schliesslich in merklicher Weise ab.

Morgens gegen 4 Uhr war es übrigens mit meiner Nachtruhe vorbei; es erklang die erste Glocke zur Mette und darauf folgte jenes lebhafte Geräusch sich öffnender Thüren, das, freundlich begleitet von eilenden Tritten und ihrem Wiederhall in den weiten, leeren Korridors, an einen Morgenschlummer nicht mehr denken liess. Meinem wackeren Weggenossen half eine gewisse Portion von Murmelthiernatur über diese kleine Störung hinweg. Er hätte faktisch ein Loch in den Tag gesägt, falls ich mir nicht gestattet hätte, ihn durch wiederholten kräftigen »Guten Morgen« aus Morpheus' Armen zu wecken. Rasch erhob sich denn auch mein Winkelried und wir krochen aus den Federn um zunächst — ohne Strümpf' und Schuh' — nach dem Wetter Ausguck zu halten. Diagnose: hell, klar, kalt, sehr kalt. Nach dieser meteorologischen Glanzleistung, der auch mein lieber Freund, Dr. Meyer, wäre er zugegen gewesen, sicherlich seine Anerkennung nicht hätte versagen können, hielten wir Umschau und unser erster Blick, Herrgott, haben die Menschen Glück! fiel auf einen veritablen St. Bernhards-Hund. Wir beugten uns natürlich hinaus wie der Backfisch, der den ersten Leutenant sieht. Selbstredend wurde auch sofort grosse Kritik gehalten! Hier das Resultat derselben: Weisser Kopf, ein Glasauge, gefaltener, halb zurückgeklappter Behang, ganz rother Körper, etwas rhachitischer Gang. Hoffentlich ist dies nicht das Musterexemplar, das Aushängeschild, denn, Alles in Allem: gar zu viel versprach das Thier nicht.

Selbstverständlich folgte der Entdeckung bei diesem Ausblick eine mit affenartiger Geschwindigkeit beendigte Toilette, dann Hals über Kopf hinaus, die Hunde zu betrachten, allein er (oder vielmehr sie) war »allein auf weiter Flur«! Ihr war näm-

lich ganz alleine diese Morgenpromenade verstattet worden, zur Abkühlung wahrscheinlich, da sie heiss war, wie mir mitgetheilt wurde. Nun eingehende Musterung und »Preisrichten« aus nächster Nähe, wobei wir ausser den schon angedeuteten Schwächen nochmals den etwas schwankenden Gang und eine gewisse mit Degeneration öfter verbundene Nervosität konstatirten. Der Kopfschnitt, die Modellirung desselben, war ganz vorzüglich, der Stirnabsatz brillant. Hierzu möchte ich bemerken, dass ich bei Gelegenheit meines Heidelberger Richterberichtes schon darauf hingewiesen habe, dass solche Köpfe, die ganz weiss sind, in der Feinheit der Linien entschieden gewinnen, etwas vor den dunkel gefärbten und verbrämten, besonders für den oberflächlichen Beobachter, voraus haben. Ein gut geschnittener dunkler Kopf hat wohl dieselbe gute Modellirung, aber sie kommt da eben nicht so zur Geltung als bei einem weissen. Dagegen steht im Ausdruck, in der Schönheit, der weisse, besonders wenn er noch unegal gezeichnet ist, weitaus zurück.

Nachdem wir uns dann an einem glanzvollen Frühstück (Alpenbutter, von einer für den Flachländer unfassbaren Güte, brillante Milch, vorzüglicher Kaffee und delikater Honig, nur das Brod war etwas rauh) erlabt hatten, machten wir einen kleinen Spaziergang nach der italienischen Seite zu, bei dem wir uns beinahe die Nasen und Finger erfroren: und dann, dann kam endlich der grosse Moment heran. Während wir uns noch um das »Wie« einer event. Beschleunigung der Vorführung dieser Hundeperlen beriethen, tauchten plötzlich drei Vertreter derselben um eine Hausecke kommend vor unseren Augen auf und zwar neben der vorhin erwähnten Hündin zwei Rüden, in eifrigster Liebeswerbung begriffen. Hier nun war es, wo ich gerne hundert Mark und mehr darum gegeben hätte, auch nur für eine Viertelstunde einen photographischen Apparat zur Verfügung zu haben. Dies Bild prägte sich mir unauslöschlich ein. Bald war der eine — der alte gestromte »Barry« — bald, je nach einer Rechts- oder Linkswendung der Hündin, der andere — der jüngere, rothweisse »Turc« — der nächste bei der Umworbenen, wobei jedesmal der ferner stehende vom andern angeknurrt wurde. Jeden Augenblick befürchtete ich, die Rüden würden sich fassen.

Dass dies nicht geschah, zeugt einerseits von der hohen Intelligenz der Thiere, andererseits von deren langjähriger Zusammengewöhnung bei der gemeinsamen Arbeit. Zum Glück war Madame noch nicht ganz reif, so dass sie allen Werbungen einen ausgiebigen passiven Widerstand entgegensetzte, sonst hätten wir und sämmtliche andere Zuschauer und Zuschauerinnen einer »Hochzeit bei Hofe« anwohnen können: Ob zur Erbauung der letzteren will ich dahingestellt sein lassen. Jedenfalls war die Sache ländlich, sittlich! Noch mehr aber hat mich diese Art der Züchtung, die mangelnde Direktive dabei um deswillen gewundert, weil sie es doch gänzlich dem Zufall überlässt, welcher der beiden Rüden zum Ziele kommt; dies war aber hier besonders deshalb bedenklich, weil nur der eine der Hunde seinem Exterieur nach zu der Hündin passte, während der andere zum Theil ganz dieselben Schönheitsfehler wie die Hündin aufwies. Wer von den Beiden am nächsten Tage das Glück hatte, die Braut heimzuführen, wer weiss es? Vielleicht die Besitzer selbst nicht einmal!

Eine halbe Stunde später wurde dann die übrige Meute losgelassen, die bis zu diesem Augenblick noch in ihrem Souterrainstalle eingeschlossen gewesen war. Der ganze Schwarm zählte etwa 8—10 Stück noch, unter denen ein etwas über ein Jahr alter Rüde »Castor« und eine einäugige Hündin sich befanden. Kaum war die Bande an's Tageslicht gekommen, als sie zunächst eine solenne Rauferei veranstaltete, und zwar nicht die Rüden gegenseitig, wie man in Anwesenheit der hitzigen Hündin hätte erwarten sollen, sondern die Hündinnen unter sich, die sich alle mit ihrer heissen Mitschwester balgten, fast als ob sie der die Gunstbezeugungen durch die Rüden neideten, oder es ihr missgönnten, dass sie so lange vor ihnen die goldene Freiheit hatte geniessen dürfen. Es gab, wie üblich, auch in dieser Weiberfehde viel Lärm, aber kein Blut.

Jetzt wurden die Thiere gefüttert und zwar alle aus einem Trog. Das Futter war gut und reichlich und bestand aus gekochtem Brod, Fleisch, Suppe, Reis, Knochen u. s. w. Wer da 'mal geschrieben hat, dass die Hospizhunde schlecht genährt würden, hat einfach gefabelt. Freilich, die Knochen hätten billig

wegbleiben können. Denn, wenn einer der Hunde einen solchen erwischte, so trug er ihn bei Seite und wenn er dann mit der Bearbeitung dieses seines Danaergeschenkes fertig war, so fand er bei Rückkunft zum Trog zu seinem grossen Verdruss, dass seine Genossen inzwischen diesen geleert hatten. Da ein Nachserviren ausgeschlossen war, so belehrte ihn sein bis zur nächsten Mahlzeit knurrender Magen grausam genug, dass jedes Ding (mit Ausnahme von des Dichters Uhland Briefen, die nach Behauptung seiner Gattin alle »einseitig« waren) zwei Seiten habe.

Nun aber bin ich es den Bernhardiner-Menschen unter den freundwilligen Lesern schuldig, dass ich endlich zum Kernpunkt der Sache komme und denselben einen streng sachlichen »Gesammtrichterbericht« über meinen Befund liefere, und ich will mich in folgenden Zeilen dieser meiner Aufgabe zu entledigen suchen.

Zuerst die Färbung und Zeichnung: Plattenhunde sind nicht droben, alle ohne Ausnahme sind Mantelhunde, z. Th. mit recht wenig weiss. Das schöne leuchtende Roth, wie es durch Zuchtwahl viele unserer Thalhunde, z. B. die »Athos«-Abkömmlinge des Blöschs'chen Stammes, die »Montblanc«-Abkömmlinge der Loepthien'schen Züchtung, die Künzli'schen Hunde und andere zeigen, ist droben nicht zu finden, die Färbung, ein grau-gelb-roth, sieht mehr wie die einer Arbeitsjacke aus neben dem eleganten Salonkleid unserer Hunde. Die Farbe der Augen ist bei allen, ausser bei dem ältesten, rähmfarbenen Rüden »Barry« (der zwar der Mächtigste im Bau, aber der am wenigsten schnittige in den Kopflinien ist) ein lichtes helles braun. Eine Hündin, die, von der ich zuerst sprach, hat sogar einen ziemlich unschönen weissen Fleck, wie ich ihn auf Ausstellungen bislang nur zweimal, einmal bei dem Rüden des Herrn Harnisch-Glauchau in Giessen und einmal bei einer Hündin in Karlsruhe getroffen habe, im rechten Auge. Der ganze Kopf- und Schnauzenschnitt ist feiner, zierlicher, als bei unseren Hunden, darum aber doch nicht schöner, denn diese »Verfeinerung« stammt jedenfalls lediglich von der Inzucht her. So ist z. B. die vorher erwähnte heisse Hündin die Tochter des sie umworben habenden Rüden »Turc« und heute wahrscheinlich

schon längst seine »treue« Gattin! Von den Köpfen resp. Schnauzen der Hunde auf den alten von mir früher erwähnten Bildern unterscheiden sich die der heutigen Hospizhunde wesentlich dadurch, dass die der Letzteren lange nicht so kräftig und tief sind. Doch aber muss ich betonen, dass ich keinen einzigen droben getroffen habe, der mit »spitzschnauzig« zu bezeichnen wäre.

Von den Nasentupfen, auf welche speziell die Herren, die solche in ihrem Zuchtstamme haben und die auch ich sehr ungern vermisse, so gerne hinweisen, habe ich droben wenig, fast gar nichts gesehen, dagegen bei den meisten den vorstehenden Unterkiefer, ausser beim alten rähmfarbigen »Barry«, der ihn nicht hat, aber dafür auch wenig »Backen« aufweist. Auch könnte man beinahe versucht sein zu glauben, die von der Nasenkuppe bis zum Oberkopf laufende »seichte Rinne« sei ein Vorzug, den im erhöhten Maasse die Vorbeisser aufweisen, wie auch der »durchbrochene« Nasenrücken vorzugsweise diesen letzteren eigen ist.

Der Knochenbau ist bei allen durchschnittlich ziemlich massig, eine etwas verkümmerte Hündin ausgenommen. Die Brust ist breit, der Rippenkorb ist mächtig und gut gewölbt, der Halsansatz stark, der Nacken kräftig. Hier ist mir aufgefallen, dass ich bei allen Hospizabkömmlingen im Thal, die ich seither mit Vorliebe aufgesucht und studirt habe, eine ziemlich stark ausgeprägte Rhachitis konstatiren musste, was droben nur vereinzelt und ganz schwach der Fall war! Woher kommt dies? Sind die Mönche, trotzdem sie um eine »Zuchtwahl« sich nicht zu kümmern scheinen, doch in der Auswahl der abzugebenden Hunde und derjenigen, welche sie oben behalten wollen, so vorsichtig, dass sie nur die kräftigsten, meistversprechenden für sich behalten, die Schwächlinge aber abgeben? Oder liegt hier eine andere Ursache oder irgend ein zufälliges Zusammentreffen von ungünstigen Umständen zu Grunde? Wer kann dies wissen oder untersuchen?

Die Vorderhand, die bei vielen Hunden oben, wie mir seiner Zeit ein Freund berichtete, zur Zeit seines Besuches

ziemlich deutlich rhachitisch gewesen sein soll, ist bei den heutigen Allen gut, dagegen haben die Rüden — bei den Hündinnen trifft man's weniger (ich komme später nochmals darauf zurück) — alle ein etwas eigenartig geformtes Hintergestell, es läuft nämlich die hintere Linie vom Sprunggelenk zum Ballen nicht in gerader Richtung, sondern ausgebogen nach hinten wie nach Knochenerweiterung aussehend.

Ich habe solch' einen Lauf untersucht und gefunden, dass dies nicht etwa von einer krankhaften Knochenauftreibung herrührt, sondern eine ganz gesunde Bildung ist, die wahrscheinlich aus den Bewegungen über Stock und Stein, im Schnee und Eis und nicht zuletzt, wie die berühmte Tyroler-Wade, vom Bergsteigen kommt. Und auch den von mir schon angedeuteten, den Hospizhunden eigenen Gang suche ich nicht allein im Vorhandensein der Doppelsporen, sondern eben in der Gewohnheit des Bergsteigens, des Laufens im Schnee und der soeben erwähnten, davon herrührenden Laufbildung.

Auch einen Unterschied in der Zehenbildung glaube ich bei den Rüden gegenüber den Hündinnen bemerkt zu haben. Die Rüden haben durchweg breitere, hauptsächlich aber längere Pfoten, sogenannte Hasenpfoten, während das schönere Geschlecht, tout comme chez nous, mehr mit kürzeren Füsschen (Katzenpfoten) paradirt. Auch auf diesen Unterschied komme ich später noch zu sprechen.

Als ich über die Leistungen der Hunde mich informirte, wurde ich dahin belehrt, dass die Hündinnen niemals zum »Dienst« verwendet würden, vielmehr nur zur Nachzucht dienen. Die eigentlichen »Arbeits«-Hunde sind nur die Rüden. Um die Ursache dieser Arbeitstheilung mich befragend, wurde mir eine ganz begreifliche Antwort: »Wenn eine Hündin mit auf die Excursion genommen wird, dann arbeiten die Rüden nicht, suchen nicht, sondern laufen lediglich hinter der Hündin her«.

Dem Ordensbruder, der mir diese Auskunft mit einer Miene gab, mit der man eine unumstössliche — wenn auch nicht ganz begriffene — Thatsache berichtet, hätte ich erwidern können, dass dies in der übrigen buckligen Welt ganz genau ebenso sei,

doch zog ich in Anbetracht seines heiligen Kleides vor, davon zu schweigen. Und aus obiger »Arbeitstheilung« erklärt sich auch die verschiedene Läufe- und Pfotenbildung zwischen Rüden und Hündinnen. Zum Dienst werden die Hunde in der Weise erzogen, dass die älteren die Lehrmeister der jüngeren sind. Dass sie sich aber auch als solche betrachten, beweist der Umstand, dass auf der Suche jedesmal der älteste den Vortritt führt. Sind z. B. »Barry« und »Turc« zusammen, so führt »Barry« als der ältere, und seiner eigenen Meinung nach auch der erfahrenere, den Zug; fehlt »Barry«, und »Turc« und »Castor« sind im Dienst, dann weiss Letzterer ganz genau, dass er »Turc« den Vorrang zu lassen hat. Ist solches eifersüchtiges Wahren der älteren Rechte und Privilegien Instinkt oder Ueberlegung?

Dass die im Dienste abgehärteten Rüden alle stramm und kompakt im Bau, stark im Rücken sind, glaube ich schon erwähnt zu haben. Bei den Hündinnen kann dies nur von einigen Exemplaren behauptet werden, diese aber, besonders zwei Stück, sind sehr schön, auch egal in der Kopfzeichnung. Dass Letzteres die Hospizbrüder auch zu schätzen wissen, geht aus der Weigerung hervor, eine jüngere, egal gezeichnete Hündin um den gebotenen Preis von Frcs. 600 abzugeben.

Und nun das Gesammtresultat für unsere Züchtung: Mit beiderseits reinen Hospizhunden fortzüchten zu wollen, wäre nach meiner Ansicht ein Unding, denn es wäre Inzucht in höchster Potenz, dagegen kann nicht genug empfohlen werden, unsere guten Thalhunde mit dem heutigen Hospizblut zu kreuzen. Wir haben verschiedene gute Hospiz-Rüden im Klub, z. B. den Kempel'schen »Jupiter« (einen Sohn des mehrfach erwähnten »Turc«) auch den Scharfe'schen »Bernhard« und andere. Freilich wird man für den Anfang immer das Vorkommen einiger Welpen mit einseitiger Kopfzeichnung zu riskiren haben, aber wer nicht gerade Handelszüchter ist, der lässt ja auch nicht alle Welpen der Hündin liegen und wird auch nur solche Hündinnen zu diesen Hunden schicken, die gute Kopfzeichnung mit hübscher, deutlicher Verbrämung haben, denn zu einem Luxushund par excellence, welches Prädikat unserem schönen St. Bernhardshund heute gewiss Niemand streitig machen kann,

gehört, wie ich schon so oft betont habe, neben richtigem Typus auch Färbung und Zeichnung, die ansprechend sind.

Ich habe schon angeführt, dass die Hunde in gutem Futterzustande sind, wenigstens war dies zur Zeit meines Besuches, im August, der Fall. Ob im Winter, wo sie den anstrengenden Dienst haben und wo es jedenfalls weniger Küchenabfälle für sie gibt, dies auch zutrifft, entzieht sich meiner Beurtheilung; grosse aufmerksame Pflege, soviel ist sicher, wird ihnen nicht zu theil, denn einige haben theilweise noch den halb-verfilzten Pelz vom letzten Winter auf sich und fast alle, dies konstatirte ich schon in der ersten Stunde, leiden am Bandwurm. Im Grossen und Ganzen bin ich von meinem Besuch droben sehr befriedigt und habe auch nicht versäumt, dieser Befriedigung in einer sehr angemessenen »Opfergabe« (Hôtel-Rechnung gibt's nicht) gebührenden Ausdruck zu geben.

Was soll ich nun noch Weiteres auch über den Heimweg schreiben? Ich glaube es genügt, wenn ich ihn in kurzen, knappen Zügen recapitulire.

Unterm Hospiz, bei einer links vom Pfade sich befindenden Schutz- und Sennhütte, die aber von weitem einem grossen, langen Steinhaufen ähnelt, nahe der hier errichteten provisorischen Morgue, sahen wir nochmals einen Hund, ebenfalls ganz roth, als allereinzigstes Abzeichen nur seinen weissen Kopf; wäre uns dieser im Hinweg schon zu Gesicht gekommen, so hätten wir jedenfalls den ca. eine halbe Stunde betragenden Umweg nicht gescheut, ihn näher zu besichtigen; aber auf dem Heimweg, wo wir kynologisch oder eigentlich »bernhardinerisch« sozusagen schon etwas »übersättigt« waren, konnten wir uns zum abzweigen vom Wege nicht mehr verstehen.

In der Cantine de Proz trafen wir eine rähmfarbige ganz hübsche Hündin mit sehr fein gemeiseltem Kopf, eine Tochter unseres alten Freundes »Barry«. Leider hatte sie einen dicken Hals, Schilddrüsen-Erweiterung.

In Liddes nahmen wir zuerst noch einen »Guten«, nachher aber einen Wagen, mit einem flinken, gut trabenden Maulthier bespannt und kamen so ziemlich bequem nach Martigny zurück.

Dann noch einen gemeinsamen Abstecher nach Genf gemacht Besichtigung der Stadt, und nachher nach Zürich zurück, allwo wir uns mit biederem Händedruck trennten und Jeder auf Dampfesflügeln und nächstem Wege den heimischen Penaten zustrebte, hochbefriedigt von unseren Erlebnissen und reichbeladen mit kynologischen Erfahrungen und Erinnerungen.

Cannstatt, im November 1901.

Heinrich Boppel.

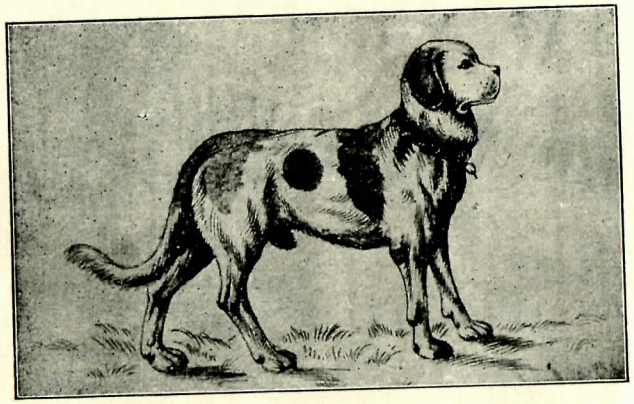

Bernhardiner aus dem XVII. Jahrhundert.
(Nach im Hospiz am Gr. St. Bernhard befindlichem Gemälde.)

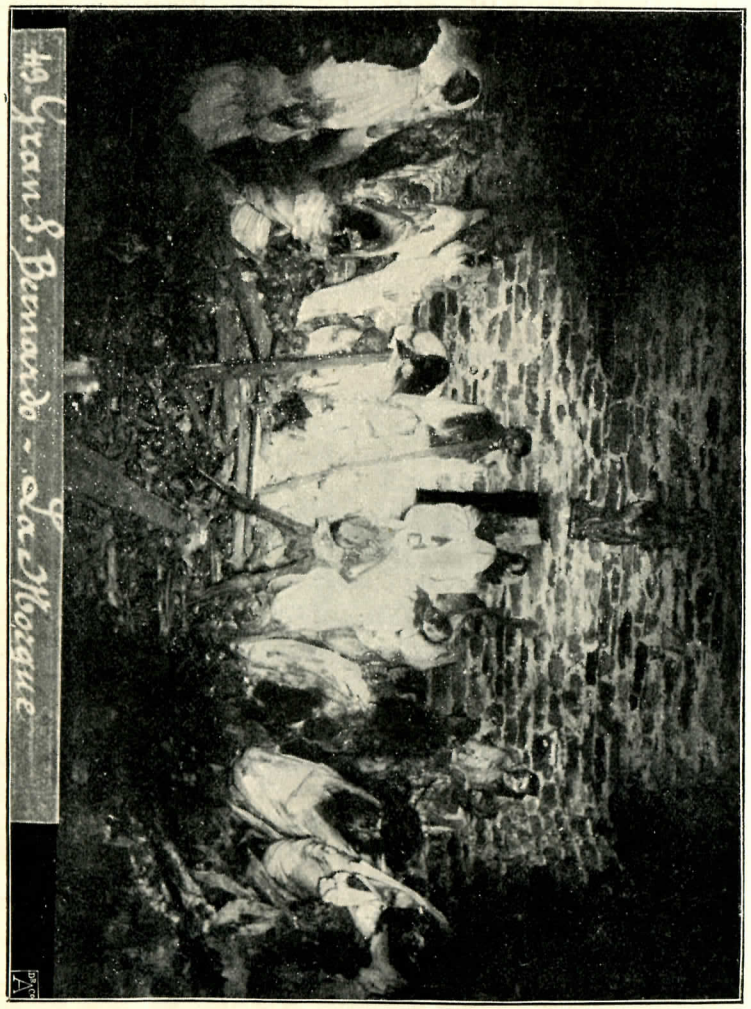

Die Todtenkammer beim Hospiz.

VERZEICHNISS

der

geschützten Zwingernamen.

Achaz. Bes. F. X. Huber, Wasserburg a. Inn.
Vom Allgäu. Bes. Magistratsrath M. Schmid, Fabrikbes., Kaufbeuren i. Allgäu.
Alsatia. Bes. Apotheker E. Bauer, Ittenheim b. Strassburg i. E.
Altmark. Bes. Dr. Adam, Brunau i. d. Altmark.
Apollo. Bes. Gg. Max Pfundt, Fabrikant, Apolda i. Thür.
Vom Arenberg. Bes. Edwin Lesser, Recklinghausen i. W., Börsterweg.
Ascholzhausen. Bes. Gg. Hochstrasser, Straubing.
Asta. Bes. Rittergutsbes. von Neander, Chursdorf b. Dieckow, Neumark.

Vom Bannwald. Bes. Ludwig Trunzer, Architekt, Karlsruhe.
Bär-Köln. Bes. Heinr. Knebel, Köln a. Rh., Brüsselerstrasse 77.
Belgard. Bes. E. Thiele, Belgard a. d. Pers.
Vom Berghof. Bes. Gutsbesitzer E. Baum, Berghof b. Polling, Ob.-Bayern.
Vom Bergischen Land. Bes. Herm. Dahmen, Elberfeld, Südstrasse 16.
Bernania. Bes. Georg Schmidt, i. Fa. Gebr. Schmidt, Lebkuchenfabrik, Mainbernheim, Mfr.
Von Biel. Bes. Major Fritz Bloesch, Biel (Schweiz).
Von Bielefeld. Bes. Karl Wellmann, Bielefeld, Düppelstrasse 3.
Vom Brölthal. Bes. Fritz Seyfferdt, Hennef a. d. Sieg, Albertusstr. 118.
Von Bruck. Bes. Distrikts-Thierarzt Hans Aigner, Türkheim (Schwaben).
Von Buchwald. Bes. Konrad Schäfer, Frankfurt a. M.-Bornheim.

Von Cannstatt. Bes. Privatier Heinrich Boppel, Cannstatt, Königstr. 67.
Carmen. Bes. Friedrich Waage, k. k. Postmeister, Brünnl, via Gratzen, Süd-Böhmen.
Von der Cheruskerburg. Bes. bisher Rittmeister Pollnau, Zakrzewo b. Belencin, Kr. Bomst, Posen, jetzt Gutsbesitzer Albert Jacobs I, Wefensleben, Bez. Magdeburg.
Con gracia. Bes. Lehrer W. Warnecke, Jeetzel-Lüchow, Prov. Hannover.
Corona. Bes. Franz Garms, Buchhändler und Buchdruckereibesitzer, Dtsch.-Krone, Westpr.

Von Crimmitschau. Bes. Richard Ehrler, Kaufmann, Crimmitschau i. S.
Von Cröslin. Bes. O. Eichmann, Ingenieur, Lethmathe i. W., Hauptstr. 8.

Von Dessau. Bes. Krim.-Kommissar Fr. Steiweg, Dessau.
Von Doberan. Bes. Paul Hermes, Rostock, Hermannstrasse 7.
Von Döbern. Bes. Lehrer Klugert, Döbern i. d. Lausitz.
Driebergen. Bes. Fr. Weinkauff, Weingutsbesitzer, Kreuznach, Rhnld.

Vom Egerland. Bes. Hans Deistler, Oberinsp. d. Böhm. Nordbahn, Prag.
Von Ehrenberg. Bes. Dr. Leidenroth, Böhlitz-Ehrenberg b. Leipzig.
Von Elberfeld. Bes. Walter Dresler, Elberfeld, Zimmerstrasse 4.
Vom Erlenberg. Bes. Ph. Oestreicher, Darmstadt, Gervinusstrasse 45.
Vom Eulengrund. Bes. Hptm. a. D. Lübbert, Doesen b. Zinten, Ostpr.

Falkenburg. Bes. Karl Herbst, Saarbrücken, Vorstadtstrasse 11.
Floridsdorf. Bes. Frau Emy von Mautner, Markhof, Floridsdorf b. Wien.
Vom Fosrteck. Bes. Meyer-Grosse, Titisee i. Baden, Haus Forsteck.
Vom Frankenland. Bes. Jacob Seyffert, Nürnberg-Höfen, Höfenerstr. 101.
Von der Funkenburg. Bes. Frau Lucie Jena, Leipzig, Funkenburgstr. 12.
Von Fürstenthal. Bes. Alfred Syllwasschy, Kaufmann, Berlin SO., Manteuffelstrasse 68

Vom Goldbach. Bes. Franz Lehmuth, Halberstadt.
Von Gustrud. Bes. Rudolf Deutsch, Budapest V, Bathorygasse 22.

Von Hanau. Bes. Ludwig Hanstein, Hanau a. M.
Helvetia. Bes. Albert Frentzel, Rixdorf b. Berlin, Hermannstrasse 220.
Von Hirslanden. Bes. E. Joerin-Gerber, Zürich V, Château de l'Erémitage.

Jupiter. Bes. Otto Schütze, Alt-Schönefeld b. Leipzig, Mittelstrasse 4.

Von Kirnberg. Bes. Jos. Reith, städt. Steuerbeamter, Linz a. D., Marktplatz 17.
Kissingen. Bes. J. Back, Bad Kissingen.
Von Koblenz. Bes. Wilh. Kexel, Bau- und Möbelschreinerei, Koblenz, Römerstrasse 101.
Vom Kronenthal. Bes. E. Fandré, Berlin W., Kronenstrasse 33.

Von Landeck. Bes. Otto Rass, Ludwigshafen a. Rh., Bismarckstrasse 41.
Vom Landgrafen. Bes. Frau Dr. Frenkel, Jena i. Thür., Villa Frenkel, am Landgrafen.
Von Langenstein. Bes. Fr. Henze, Lederlager, Dessau, Karlstrasse 14
Von Langheim-Ostpr. Bes. B. Macketanz, Langheim, Ostpr.
Von Lauf. Bes. Apotheker C. Röder, Lauf b. Nürnberg.
Von der Leine. Bes. Jacob Essig, Hannover.

Lichterfelde. Bes. Hans Wöllmer, Gr.-Lichterfelde b. Berlin, Drakestr. 8.
Von der Lindenburg. Bes Walter Gericke, Fabrikbes., Leipzig-Lindenau, Angerstrasse 6.
Vom Löwenstein. Bes. Th. Költz, Stationsmeister, Augsburg-Pfersee, Sedanstrasse 8.

Mangfall. Bes. M. Mayer, städt. Betriebsleiter, München, Forstenriederstr. 151,
Von Moabit. Bes. Dr. Karl Bolle, Berlin NW., Alt-Moabit 99—103.
Montevideo. Bes. Kaufmann Gustav Scheibe, Königsbrück i. Sachs.
Vom Muggenhof. Bes. Georg Wegerle und H. Bauer, Nürnberg-Muggenhof.
Von der Mühle. Bes. Lehrer Fr. Souquet, Stolberg, Rhnld.
Vom Münchener Kindl. Bes. Frau Mary Reuss. München, Balanstr. 66.
Munichia. Bes. Gg. Schmidbauer, München.

Von Oldenburg. Bes. Joh. Heinken, Nethen b. Hahn, Grossh. Oldenburg.
Ostara. Bes. Distr.-Thierarzt L. Rucker. Höchstädt a. Donau.

Palmira. Bes. Frau M. Söhrnsen, St. Petersburg, Wladimirskaja 1.
Panaria. Bes. Engelb. Vogt, zum Neugut, Winterthur (Schweiz).
Porta. Bes. Oscar Essig, Fabrikant, Pforzheim.

Von Radeberg. Bes. Paul Wagenknecht, Fabrikbes., Radeberg b. Dresden.
Rarus. Bes. Bernhard Wolfram-Kleiner, München, Aventinstrasse 5.
Rawyl. Bes. E. C. Schaumann, Weidlingau b. Wien, Kirchfeldstrasse 15.
Von Rax. Bes. Camillo Kronich, Rax-Alpe, Post Edlach, N.-Oe.
Von Reuss. Bes. Hugo Kretzschmar, Hôtel gold. Sonne, Gera-R.
Von Rhüden. Bes. H. Steinhoff, Berlin SO. 36, Friedelstrasse 31.
Von Rostock. Bes. H. Behrens, Hof-Traiteur, Rostock i. M., Hauptbahnhof.
Von Rübezahl. Bes. Hotelier Josef Zischka, Marienbad i. Böhm.
Von Rudolfsheim. Bes. Rudolf Seidler, Graz, Wienerstrasse 63.
Von Rügen. Bes. Professer Dr. Katter, Puttbus, Rügen.
Von der Ruprechtsau. Bes. K. Schöpflin, Strassburg i. E., Ruprechtsauer Allee 28.

Vom Sachsenland. Bes. M. Werkmeister, Postassistent, Eilenburg.
Sans-Souci. Bes. Frau Hilda Krumbügel, Birkach b. Stuttgart.
Vom Saalthal. Bes. Dr. Puhlmann, Jena i. Thür., Zwätzengasse 14|I.
Von der Saar. Bes. Heinr. Eyer, St. Johann a. d. Saar.
Im Saarthal. Bes. H. Pabst, Malstatt (Saar), Ludwigstrasse 13.
St. Kilian. Bes. Emil Stiefel, Heilbronn a. N.
Vom Schwanenwerder. Bes. Osc. Lohse jun., Charlottenburg, Fasanenstrasse 28.
Von Solothurn. Bes. F. Bartlomé, Schlachthausverwalter. Solothurn (Schweiz).
Von der Sorbenburg. Bes. Herm. Köhler jun., Eilenburg.

Von Sulza. Bes. Carl Lampoltshammer, Werkmeister, Bad Sulza i. Thür., Saline.
Vom Sulzbach. Bes. H. Schickedanz, Priv., Nürnberg, Sulzbacherstrasse.

Vom Tannenhain. Bes. J. Dettmann, Johannisburg, Ostpr.
Vom Taunus. Bes. Karl Hopf, Niederhöchstadt i. Taunus.
Theresia. Bes. Joh. Gürteler, München, Sendlingerstrasse 67.
Von Tirol. Bes. Frau Baronin von Moll, Villa Lagarina, Süd-Tirol.

Von Ulm. Bes. Ernst Lämmle, Kaufmann, Ulm a. D., Zeitblomstrasse 33.
Urach. Bes. Robert Kempel. Fabrikant, Urach, Wttbg.
Uracia. Bes. Carl Loepthien, Privatier, Urach, Wttbg., Villa Breitenstein.
Ursula. Bes. Herm. Bauer, Oberursel i. Taunus.

Von der Weide. Bes. Math. Fink, München, Baumstrasse 17.
Vom Weinhag. Bes. Frau Hofkapellmeister M. Kähler, Mannheim, Rheindammstrasse 16.
Wodan. Bes. Max Näther, München. Clemensstrasse 74.
Von der Wolfsburg. Bes. Frau L. Mischel, Podlassen b. Gr.-Bartelsdorf, Ostpreussen.

Zollern. Bes. Apotheker Max Kunze, Grossenhain i. Sa.

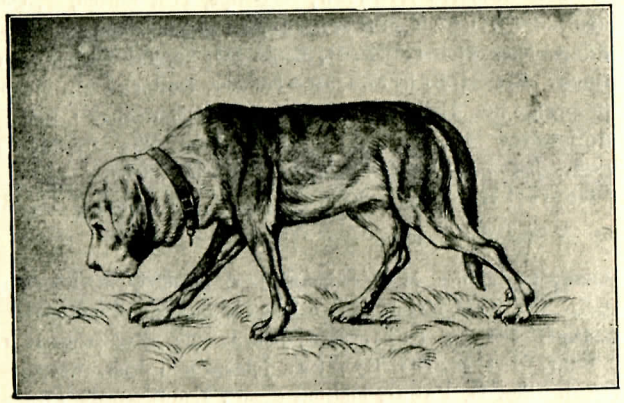

Bernhardiner aus dem XVII. Jahrhundert.
(Nach im Hospiz am Gr. St. Bernhard befindlichem Gemälde.)

Alphabetisches Namensregister

aller in Band I, II, III und IV eingetragenen stock- und langhaarigen Rüden und Hündinnen.

(Erklärung: Agamemnon — I, 176 bedeutet: Eingetragen Band I Nr. 176, Alex-Silesia — II, 437 bedeutet: Eingetragen Band II, Nr. 437.

Stock- und langhaarige Rüden.

Abbas — IV, 1012.
Kopfbild Seite 98.
Achill von Rhüden (gen. Tasso) — IV, 1210.
Bild Seite 205.
Achmed v. Hirslanden (Rufname Apollo) — IV, 1013.
Aegir von Grünberg — III, 773.
Besitzveränderung Band IV, Seite 206.
Aegir-Helvetia — III, 774.
Aegir von Wingendorf — III, 646.
Bild Seite 66, Stammbaum Seite 313.
Adrian von Hirslanden — III, 772.
Aëro-Medor — IV, 1014,
Agamemnon — I, 176.
Ajax — I, 1.
Stammbaum Seite III, Bild Seite 43.
Alba — III, 775.
Alex-Silesia — II, 437.
Stammbaum Seite 293.
Ali-Pascha — II, 438.
Stammbaum Seite 294/295, Bild Seite 149.
Alp — I, 197.
Altmark's Barry — IV, 1015.
Apollo I — I, 2.
Apollo II — I, 3.
Apollo vom Flöhathal — II, 439.
Stammbaum Seite 296/297.
Apollo von Hirslanden — II, 302.
Stammbaum Seite 241.
Apollo III von Hirslanden — IV, 1211
Apollo von Villingen — I, 9.
Stammbaum Seite VI
Arbon I — II, 440.
Stammbaum Seite 298.
Arbon-Achatz — IV, 1016.
Argos von Biel Ehrenberg — IV, 1212.
Bild Seite 207.
Argos Excelsior — I, 178.
Bild Seite 142.
Argos-Marburg — I, 5.
Armin-Silesia — II, 303.
Stammbaumberichtigung Band IV, Seite 95.
Arminius — I, 4.
Arno von Rhüden — IV, 1213.
Arth — IV, 1017.
Arthur-Kyburg — III, 647.
Athos — I, 6.
Stammbaum Seite IV.
Athos von Annen — IV, 1214.
Athos von Biel — II, 441.
Bild Seite 150, Besitzwechsel und Prämiirungsnachtrag Band III. Seite 151, Stammbaumberichtigung Bd. IV, Seite 210.
Athos von Hirslanden — II, 442.
Athos von Lambrecht — IV, 1018.
Athos von Landau — IV, 1216.
Athos von Mengkofen — I, 7.
Stammbaum Seite V.
Athos vom Stollengarten — III, 777.
Stammbaum Seite 325.
Athos von Tanneck — IV, 1217.
Athos-Urach — IV, 1218.
Athos junior-Urach — IV, 1215
Attila — I, 8.

Baer — II, 443.
Bajuvaria-Jung-Barry — IV, 1220.
Balder — III, 778.
Bild Seite 150.
Baldur von Bruck — III, 779.
Bild Seite 154.
Barkas — II, 444.
Barnum-Euskirchen — I, 181.
Barnum-Westfalia — IV, 1219.
Barros vom Thalhof — III, 648.
Barry-Altona — IV, 1221.
Barry-Apollo von Hirslanden — IV, 1222.
Barry von Arth — I, 15.
Stammbaum Seite VII, Bild Seite 91.
Barry-Asta — IV, 1223.
Barry-Athos — III, 780.
Stammbaumberichtigung Band IV, Seite 214.
Barry Athos von Bielefeld — III, 649
Stammbaumberichtigung Band IV, Seite 96.
Barry von Ballupönen — IV, 1019.
Barry-Barde — IV, 1020.
Barry-Barry (jetzt Champ. Troubadour von der Lindenburg) — IV, 1397.
Barry-Baumann vom Muggenhof — IV, 1021.
Barry Bayreuth — II, 445.
Barry von Bensen — IV, 1224.
Barry-Bernhard — III, 781.
Barry-Bernhard v. Bielefeld — IV, 1022.
Barry von Biel — I, 179.
Bild Seite 72.
Barry II von Biel — II. 446.
Stammbaum Seite 299, Bild Seite 153.
Barry III von Biel — III, 782.
Barry-Bill — IV, 1023.
Barry von Bingen am Rhein — III, 783.
Barry-Bob von Bielefeld — IV. 1225.
Barry-Brieg — II, 447.
Barry vom Buchwald — IV, 1226.
Barry von Burgdorf — I, 13.
Barry von Burgstädt - - III, 784.
Barry-Cannstatt (jetzt Barry-Euskirchen) — II, 448.
Bild Seite 154.
Barry-Cannstatt III (früher Barry von Kandern) — II, 305.
Besitzveränderung Band IV, Seite 99, Bild Seite 98|99.
Barry von der Cheruskerburg — IV, 1024.
Barry von Cöthen — II, 449.
Barry von Crimmitschau — IV, 1227.
Barry von Croeslin (früher Barry II-Lichterfelde) — III, 794.
Besitzveränderung Band IV, Seite 216.
Barry-Darkehmiae — IV, 1228.
Barry-Dorsch — IV, 1229.
Barry von Düsseldorf — III, 785
Barry von Eisfeld — III, 650.
Bild Seite 70.
Barry von Elgersdorf — III, 786.
Bild Seite 160.
Barry III v. Erlangen — I, 10.
Bild Seite 89.
Barry-Euskirchen (siehe Barry-Cannstatt) — II, 448.
Barry von Finkenbach — IV, 1230.
Barry von Fischbach — IV, 1025.
Barry-Fischenthal — IV, 1231.
Barry vom Flöhathal — II, 787.
Barry-Floridsdorf — IV, 1026.
Bild Seite 100.
Barry von Frankfurt — II, 450.
Barry-Frauenfeld (siehe Munichia-Barry-Frauenfeld) — I, 213.
Barry-Friedersdorf — IV, 1232.
Barry von Fritzlar — IV, 1033.
Barry von Fürth — IV, 1234.
Barry-Gall — I, 183.
Stammbaum Seite XXXI.
Barry von Gautzsch — IV, 1235.
Barry-Glockner — II, 451.
Barry von Gohlis — IV, 1236.
Barry-Göppingen II — II, 452.
Barry-Göppingen II — IV, 1027.
Barry vom Grafinger Hof — IV, 1237.
Barry-Greding — III, 788.
Barry von Grossschönau — IV, 1238.
Champ. Barry von Gundeldingen (früher Bayard von Bruck) — III, 809.
Barry-H. — II, 453.
Barry von Haag — IV, 1239.
Barry von Halle — II, 651.
Barry von Hanau — II, 304.
Barry-Hannover — I, 188.
Barry von Harvstehude — IV, 1240
Barry vom Hegau — III, 652.
Bild Seite 71.
Barry-Hohenzollern — II, 454.
Barry von Jung-Glockner — IV, 1241.
Bild Seite 223.
Barry-Jupiter (Bes. Roemer, Landau) — III, 653.
Bild Seite 72, Stammbaum Seite 314.
Barry-Jupiter (Bes. Kämpfe, Dresden) — III, 789.
Barry-Ivo — I, 12.
Barry von Kandern (jetzt Barry-Cannstatt III) — II, 305.
Barry II von Kandern — II, 306.
Stammbaum Seite 242.

Barry-Karlsbad — I, 11.
Stammbaum Seite VI.
Barry von Kittlitz — III, 790.
Bild Seite 162.
Barry von Kriau — II, 455.
Barry-Kröxen — IV, 1242.
Barry vom Kyffhäuser — IV, 1243.
Barry von Ladenburg — III, 791.
Barry von Langheim — III, 792.
Bild Seite 163, Stammbaum Seite 326, Stammbaumänderung Band IV, Seite 226.
Barry-Lauter — III, 793.
Bild Seite 164.
Barry-Leander — IV, 1028.
Barry-Leerbach — II, 456.
Barry II-Lichterfelde (jetzt Barry von Croeslin) — III, 794.
Besitzveränderung Band IV, Seite 216.
Barry-Liebenstein — III, 795.
Barry vom Lindenhof — II, 457.
Barry-Lippertsreuthe — IV, 1244.
Barry-Maisach — III, 796.
Barry-Magnus von Hirslanden — IV, 1245.
Barry von Mäschle-Stuttgart — II, 458.
Bild Seite 158/59.
Barry von Medenau — II, 459.
Bild Seite 232, Besitzveränderung Band III, Seite 166.
Barry-Milan — II 460.
Barry-Misburg — III, 797.
Barry-Moabit — III, 798.
Barry von der Mühle — IV, 1246.
Barry-München — II, 461.
Barry von Münsingen — IV, 1029.
Barry-Münsterberg i. Schl. — IV, 1030.
Barry von der Neckarquelle — IV, 1247.
Barry Nemaviae — II. 307.
Stammbaum Seite 245, Bild Seite 371.
Barry von Nidau — I, 189.
Berichtigte Abstammung Band II, Seite 160.
Barry-Niederdorf — II, 462.
Barry von Nossen — IV, 1248.
Barry von Oberhof — IV, 1249.
Barry von Ober-Ingelheim (früher Bubi von Landeck) — IV, 1250.
Barry-Offenbach — II, 463.
Barry-Othello-Panaria — III, 799.
Barry-Panaria — I, 185.
Stammbaum Seite XXXI, Bild Seite 147.
Barry-Porta — IV, 1031.
Barry von Posen — II, 464.
Barry von Rabbenthal — I, 14.
Barry Ravensbung — I, 21.
Barry vom Rhein — I, 184.
Champ. Barry vom Rhein (früher Barry-Cannstatt II) — III, 800.
Bild Seite 168.
Barry-Rino — III, 654.
Barry vom Rörly — IV, 1251.
Barry von Saalborn — III, 801.
Stammbaum Seite 327.
Barry von Sacrow — IV, 1252.
Barry-Salzungen — IV, 1032.
Barry-Sans Souci — IV, 1033.
Bild Seite 105.
Barry-Saulgau — I, 152.
Barry-Saulgau II — II, 465.
Bild Seite 162.
Barry-Saxonia — III, 655.
Barry von Schaffhausen — II, 466.
Barry-Schönburg — III, 656.
Stammbaum Seite 315.
Barry von Schönfeld (jetzt Roland II vom Margothof) — III, 802.
Bild Seite 171.
Barry vom Seebad Zinnowitz — IV, 1253.
Barry-Sendling — II, 467.
Barry-Silesia — III, 803.
Barry-Sport — IV, 1254.
Barry vom Stollengarten — III, 657.
Bild Seite 74, Stammbaum Seite 317.
Barry von Strassburg — III, 804.
Barry II von Straubing — IV, 1255.
Barry IV von Straubing — IV, 1034
Barry von Stuttgart — III, 805.
Barry-Tell — IV, 1256.
Barry-Tyas — IV, 1257.
Barry-Thuringia — III, 806.
Champ. Barry-Urach — IV, 1258.
Bild Seite 234.
Barry vom Wald — IV, 1259.
Barry von Waldheim — IV, 1035.
Barry-Weilheim — III, 807.
Barry-Weissenfels (Besitzer Vollert) — II, 468.
Stammbaum Seite 300.
Barry von Weissenfels (Besitzer Ballier) — IV, 1036.
Barry-Wieland — III, 808.
Barry von Wiesbaden — IV, 1260.
Barry-Wörishofen — IV, 1261.
Barry von Zakrzewo — IV, 1037.
Bayard von Bruck — III, 809.
Bild Seite 175.
Bayard von Sacrow — IV, 1262.
Behring's Hektor von Moabit — IV, 1038.

Belisar — I, 16
Bild Seite 86.
Bello (siehe Bubat's Bello) — I, 180.
Bello la grandios — I, 186.
Stammbaum Seite XXXII.
Bello of Mexico — II, 469.
Bello von der Weide — III, 810.
Stammbaum Seite 328.
Bergmann von Arth — I, 17.
Stammbaum Seite VII. Bild Seite 92 und 93.
Beri — I, 19.
Stammbaum Seite VIII.
Bernhard — I, 18.
Bernhard vom Hospiz — IV, 1039.
Bild Seite 107.
Bernhard von der Residenz — II, 470.
Bernhard I-Wandsbeck (siehe Lord von Wismar) — IV, 1324.
Bernhardus von Hirslanden — III, 811.
Berni — IV, 1040.
Bibi von Landeck — IV, 1263.
Bill — I, 20.
Blitz-Hannover (früher Fritz) — II, 471.
Stammbaum Seite 301.
Bob-Athos-Urach — IV, 1264.
Bob III von Biel — III, 812.
Bild Seite 177. Stammbaumberichtigung Band IV, Seite 238.
Bob IV von Biel — III, 813.
Stammbaumberichtigung Band IV, Seite 238.
Bob von Paulowitz — IV, 1265.
Bob-Uracia — IV, 1266.
Bodan-Rhein — III, 658.
Boris — IV, 1267.
Bosko von Finnland — III, 814.
Botha-Lauter — IV, 1268.
Boy-Hamburg — IV, 1269.
Boy von Urach — IV, 1041.
Bruno-Barry — III, 815.
Bruno von Biel — I, 187.
Stammbaum Seite XXXIII, Bild Seite 148.
Bruno-Cöthen — II, 472.
Bruno von Eberstadt — II, 473.
Stammbaum Seite 202/203, Bild Seite 165.
Bruno II von Köln — IV, 1270.
Brutus — I, 190.
Brutus von Kraiburg — IV, 1042.
Brutus vom Tobel — II, 308.
Stammbaum Seite 243, Bild Seite 91.
Brutus II vom Tobel — IV, 1271.
Bubat's Bello — I, 180.
Bild Seite 145|146.
Bubi von Landeck (siehe Barry von Ober-Ingelheim) — IV, 1250.
Bundasch — IV, 1272.

Caesar von Bretten — II, 309.
Caesar-Charcic — IV, 1273.
Caesar von Hainstadt — III, 659.
Prämiirungsnachtrag Band IV, Seite 110.
Caesar von Kraiburg — IV, 1043.
Caesar von Laegerdorf — II. 474.
Caesar von Mannheim — IV, 1274.
Caesar von Nebra — III, 816.
Bild Seite 180.
Caesar von Neustadt — IV, 1275.
Caesar von Nossen — III, 817.
Caesar-Oftringia von Hirslanden — III, 660.
Caesar von Olten — I, 22.
Caesar von Plagwitz — IV, 1276
Caesar von Radeberg — IV, 1277.
Caesar-Romito — IV, 1044.
Bild Seite 111.
Caesar von Straubing — III, 661.
Caesar vom Tobel-Neumann — IV, 1045.
Caesar von der Weide — III, 662.
Caesar-Urach — II, 310.
Caesar II-Urach — II, 311.
Caesar von Worms — III, 818.
Castor II — I, 191.
Castor III — I, 192.
Cherusker — III. 819.
Bild Seite 152, Besitzveränderung Band IV, Seite 245.
Cid von Ilsenburg — II, 312.
Bild Seite 93.
Congo — I, 193.
Stammbaum Seite XXXIV.
Conradin von Hirslanden — III, 663.
Courage — I, 196.
Courage vom Hirschbrunn — III, 664.
Crystallo — I, 23.
Custos von Sacrow — IV, 1046.
Cyrus — I 194.
Czar — I, 195.
Czar Alsatiae I — IV.. 1278.
Czar Alsatiae II — IV, 1279.
Czar-Urach — II, 313.
Stammbum Seite 246/247.

Champ. Daniel von Hirslanden — II, 314.
Stammbaum Seite 248, Bild Seite 95.
Daniel II von Hirslanden — III, 665
Daniel III von Hirslanden — IV, 1047.

Daniel IV von Hirlanden — IV, 1048.
Deichmann's Pluto (siehe Pluto) — I, 57.
Djel (früher Kohler's Rex) — I. 24.
Bild Seite 9 und 94, Stammbaumberichtigung Band IV, Seite 114.
Djel-Montblanc — III. 820.
Stammbaumberichtigung Band IV, Seite 240.
Donnar-Rosenheim — IV, 1280.
Drug — III, 666.
Duc-Apollo IV von Hirslanden — IV, 1049.
Duke of Lincoln — III, 821.
Dujax — IV, 1050.
Dür's Leo (siehe Priest) — I, 218.

Ekkehard II — I, 26.
Ekkehard-Panaria — I, 197.
Eloff, — IV, 1051.
Emin-Pascha — II, 475.
Stammbaumberichtigung Band IV, Seite 247.
Enzio-Barry — II, 476.
Stammbaum Seite 304|305, Besitzveränderung Band III, Seite 184.

Faralt von Lauf — IV, 1281.
Faust — I, 198.
Faust von Neuwittelsbach — I, 200.
Fellow of Steiermark — II, 315.
Fingal-Neu-Othmarschen — III, 822.
Flunkermichel — III, 823.
Föhn — I, 199.
Foma — II, 477.
Stammbaum Seite 306|307.
Force — I, 27.
Stammbaum Seite IX, Bild Seite 96.
Fram-Alsatiae — IV, 1282.

Gambetta I — II, 478.
Stammbaum Seite 308|309.
Garibaldi — I, 202.
Gessler — II, 479,
Stammbaum Seite 310|311, Bild Seite 168.
Gorm (gen Barry) — II, 480.
Greene — I, 28.
Grossglockner — I, 201,
Bild Seite 152.
Guido von Hirslanden — III, 667.

Haimo-Barry — II, 481.
Hamlet — II, 316.
Hanno von Zaborze — III, 824.
Harald — II, 482.
Harald-Grossglockner — II, 483.
Heimdall — IV, 1283.
Hans Montfort Tettnang — IV, 1284.
Harald Corona — IV, 1285.
Harras — IV, 1286.
Hassan von Niederspaar — IV, 1287.
Hasso-Warmia von Löblau — IV, 1288.
Hektor vom Allgäu — IV, 1289.
Hektor von Basel (Krupp's Hektor) — I, 29.
Hektor von Berg — II, 484.
Bild Seite 171.
Hektor II von Biel — 1, 205 (jetzt Munichia-Hektor II von Biel)
Berichtigte Abstammung Band II, Seite 170, Bild Band I, Seite LIV, Besitzveränderung Band II, Seite 208.
Hektor III von Biel — III, 825.
Stammbaumänderung Band IV, Seite 252.
Hektor V von Biel — IV, 1289.
Bild Seite 253.
Hektor Corona — I, 203.
Stammbaum Seite XXXIV.
Hektor II-Erlenbach — IV, 1291.
Hektor-Germania — I, 30.
Hektor-Göhl-Neudamm — IV, 1292.
Hektor von Hall — III, 668.
Hektor III von Hirslanden — III, 826.
Hektor vom Hohentwiel — IV, 1293.
Hektor von Ilsenburg — II, 485.
Stammbaum Seite 312|313.
Hektor von Krieau — II, 317.
Hektor von Lausanne — III, 669.
Hektor von Leipzig — IV, 1052.
Hektor-Mars — III, 827.
Hektor Mildenau — IV, 1294.
Hektor von Oppenheim — III, 828.
Besitzveränderung Band IV, Seite 256.
Hektor-Aschersleben — III, 829.
Hektor von Radeberg — IV, 1295.
Hektor Schrobenhausen — II, 318.
Hektor von Seehof — III, 830.
Hektor-Steglitz — IV, 1296.
Hektor von Straubing — IV, 1297.
Hektor I von Stuttgart — II, 486.
Hektor Uracia — IV, 1298.
Helgo — I, 204.
Helgo II-Grossglockner-Sohn — II. 487.
Henri — I, 32.
Stammbaum Seite X.
Herakles — I, 31.
Bild Seite 96|97.
Herkules von Karlsbad — III, 670.
Herkules von Rheinpreussen (Rufname Barry) — IV, 1299.
Bild Seite 259.

Herkules-Rickenbach — IV, 1053.
Heros-Corona — IV, 1300.
Heros Oels — II, 319
Bild Seite 97.
Heros-Polnisch-Neukirch — III, 831.
Hohenstaufen — II, 488.
Besitzveränderung Band III, Seite 190.
Hospiz Pluto (siehe Pluto) — I, 57.

Ivan von Schönfeld — IV, 1301.
Ivo — I, 35.
Ivo von Hanau — I, 36.
Bild Seite 100.
Ivo-Porta — III, 671.
Ivo-Theresia — IV, 1302.
Ivo-Urach — IV, 1054.

Jago von Tirol — IV, 1303.
Bild zwischen Seite 260 und 261.
Janus de St. Gall-Warmia — III, 832.
Stammbaum Seite 329.
Jenatsch II — I, 206.
Bild Seite 153|154.
Joggeli von Hirslanden-Titisee — IV, 1055.
Bild Seite 119.
Jörg-Truchsess (identisch mit 1304) — III, 833
Jung-Pluto von Arth — I, 33.
Bild Seite 73.
Champ. Jung-Bob von Biel — IV, 1305.
Jung-Caesar von Radeberg — IV, 1306.
Jung-Jupiter II von Gundeldingen — IV, 1056.
Jung-Pluto von Gundeldingen — IV, 1057.
Jupiter — I, 34.
Bild Seite 99.
Jupiter-Belisar — I, 37.
Jupiter von Bruck — IV. 1307.
Jupiter-Daniel von Hirslanden — IV, 1058.
Jupiter von Hanau — IV, 1059.
Jupiter von Hirslanden — IV, 1060.
Jupiter von Schaffhausen — II, 320.
Bild Seite 98.

Kando-Urach — IV, 1061.
Kando II-Urach — IV, 1308.
Kean I — I, 207.
Bild Seite 154.
Kean II — I. 208.
Kempel's Hospiz Jupiter — IV, 1062
Khalif von der Cheruskerburg — IV, 1309.
Khalif vom Eichenhof — IV, 1310.
King Lear — III, 834.
Stammbaum Seite 330, Stammbaumberichtigung Band IV, Seite 265.
Kleine Mann — II, 321.
Stammbaum Seite 249.
Kohler's Rex (siehe Djel) — I, 24.
König Laurin von Tirol — IV, 1063.
Kraft — II 489.
Krüger-Lauter — IV, 1311.
Krupp's Hektor (siehe Hektor v. Basel) — I, 29.
Kuno I — I, 38.
Kuno von Basel — I, 40.
Kuno II von Burgdorf — I, 39.
Kuno von Nidau — II, 490.
Kuno-Theresia — IV, 1064.
Kurwenal vom Weinhag (früher Lord von Hanau) — III, 496.
Bild Band II, Seite 179 und Band III, Seite 5 und 192.

Labori von Hirslanden — III, 835
Landgraf Barry — II 491.
Bild Seite 174.
Landgraf I von Jena — IV, 1312.
Leander von Baden-Baden — III, 836
Leander von Bruck — III, 837.
Bild Seite 196.
Leander II von Hirslanden — III, 838
Lédar — III, 672.
Leo (Dür's), siehe Priest — I 218.
Leo von Biel — IV, 1313.
Leo von Hirslanden — I, 299
Bild Seite 155.
Leo II von Hirslanden — II, 322.
Stammbaum Seite 250.
Leo-Leibbrandt — IV, 1065.
Leo von Möckern — IV, 1314.
Leo vom Taunus — II, 323.
Leo Uracia von der Lausitz — IV, 1315.
Leo Zeitz — III, 839
Leon — I, 42.
Leon I von Biel — II, 492.
Stammbaum Seite 314, Bild Seite 176.
Leon Hannover — III, 840.
Bild Seite 198 und 200, Stammbaum Seite 331.
Leon von Wurzèn — II, 493.
Lincoln-Keeper — III, 673.
Lion vom Hospiz — III, 674.
Lord-Achatz — IV, 1066.
Lord-Asciburgia — I, 41.
Lord-Barry — II, 494.
Stammbaum Seite 315, Bild Seite 177 und 385.

Lord Bernhardus von Hirslanden (Rufname Barry) — IV, 1317.
Lord Charles — II, 495
Stammbaum Seite 316|317.
Lord von Hanau — II, 496.
Bild Seite 179.
Lord II von Hanau — IV, 1316.
Bild Seite 269.
Lord von Langenstein — IV, 1067.
Lord I-Leipzig — II, 324.
Lord von Lützel — IV, 1318.
Lord von der Mulde — II, 497.
Lord-Oldenfelde — III, 841.
Lord Rolf von Stettin — IV, 1319.
Lord Tobel von der Wolfsburg — IV, 1320.
Lord II vom Tobel (gen. Troll) — IV, 1068.
Lord von Türkheim — IV, 1069.
Lord Urach — IV, 1321.
Lord Uracia (auch Munichia Lord Uracia) — III, 842.
Bild Seite 202.
Lord Uracia I vom Sachsenland — IV, 1322.
Lord Walter — I, 210.
Lord von Weissenfels — IV, 1323.
Lord von Wismar (früher Bernhard I-Wandsbek) — IV, 1324.
Lump — IV, 1325.

Marko von Bischwitz — II, 498.
Stammbaum Seite 318|319.
Marko von Elberfeld — III, 843.
Marko von Hanau — II, 325.
Marko Lichterfelde — III, 675.
Marko Mangfall — II, 326.
Stammbaum Seite 253.
Marko von Oberhausen — IV, 1326.
Marko im Saarthal — IV, 1070.
Markus von Hirslanden — III, 844.
Marquis von Biel — IV, 1327.
Bild Seite 275.
Marquis von Hirslanden — II, 499.
Marquis III von Hirslanden — IV, 1328.
Marquis IV von Hirslanden — IV, 1329.
Mars (siehe Neumaier's Mars) — I, 215.
Bild Seite 104.
Mars-Cannstatt — IV, 1071.
Mars von Croeslin — IV, 1330.
Mars von Hirslanden — III, 845
Mars III von Hirslanden — III, 676.
Mars IV von Hirslanden — IV, 1331.
Mars-Hohenlohe — I, 211.
Mars von Kehl — IV, 1332.
Chp Mausche Bär-Cannstatt — IV, 1072.
Bild zwischen Seite 126 und 127.
Mausche-Siegfried vom Muggenhof — IV, 1073.
Siehe auch Seite 141.
Max — I, 48.
Medor Bayreuth — I, 212.
Stammbaum Seite XXXV.
Medor Bergmann — II, 327.
Medor von Eberstadt — III, 677.
Stammbaum Seite 316.
Medor vom Kronenthal — IV, 1333.
Medor von Kusel — IV, 1334.
Champ. Medor Palatiae — IV, 1335
Bild Seite 281.
Medor vom Taunus — III, 678.
Medor von Turbenthal — I, 45.
Medor Uracia — IV, 1336.
Medor-Wang — II, 328.
Menelik I — II, 500.
Mentor von Athos — IV, 1337.
Mentor vom Bannwald — III, 846.
Mentor von Croeslin — IV, 1338.
Mentor vom Egerland — IV, 1339.
Mentor von Hirslanden — I, 47.
Stammbaum Seite XI, Bild Seite 103.
Mentor II von Hirslanden — I, 44.
Stammbaum Seite XI.
Mentor V von Hirslanden — IV, 1340.
Mentor von Langenstein — II, 329.
Stammbaum Seite 251.
Mentor-Leander — III, 847.
Mentor-Rasko — IV, 1341.
Mentor von Schwesternhof — IV, 1342.
Merkur-Ursula — III, 848.
Bild Seite 207, Stammbaumänderung Band IV, Seite 284.
Milan — I, 43.
Milan von Bern — III, 679.
Milan von Bruck — II, 501.
Minos von Hirslanden — II, 330.
Mönch vom Bromberg — IV, 1074.
Mönch v. d. Cheruskerburg — IV, 1075
Montblanc (siehe Munichia-Montblanc) — I, 52.
Montblanc vom Flöhathal — III, 849.
Stammbaumänderung Band IV, Seite 285.
Mont-Cervin — I, 46.
Stammbaum Seite XI.
Moritz — I, 51.
Moritz-Uracia — IV, 1076.
Morro Hohenlohe — I, 50.
Munichia-Barry — I, 49.
Munichia-Barry Frauenfeld — I, 213.
Bild Seite 38.

Champ. Munichia-Bayard — II, 331.
Stammbaum Seite 255|256, Prämirungsnachtrag Band III, Seite 86, Bild Band III, Seite 87.
Munichia-Hektor II von Biel (siehe Hektor II von Biel) — II, 205.
Bild Band III, Seite 209.
Mnnichia-Lord-Uracia (siehe Lord-Uracia) — III, 842.
Munichia-Medor — II, 502.
Munichia-Montblanc — I, 52.
Stammbaum Seite XII|XIII.

Negus — II, 332.
Nelusko — I, 53.
Nero Apollo-Karolinenthal — IV, 1343.
Nero von Bergeborbeck — III, 850.
Nero von Biel — III, 851.
Nero III von Biel-Cannstatt — IV, 1344.
Nero-Kaisermühl — IV, 1345.
Nero Karolinenthal — IV, 1346.
Nero-München-Ost — IV, 1347.
Nero-Nürtingen — I, 214.
Bild Seite 156|157.
Nestor Hvilsbjerg — II, 503.
Neumaier's Mars — I, 215.
Bild Seite 158.
Nothung — II, 504.
Bild Seite 183.

Odin — I, 54
Stammbaum Seite XIV,
Olaf — I, 217.
Orest von Biel — II, 505.
Stammbaum Seite 320|321.
Orest von Bruck — II, 333.
Orion — III, 680.
Orsino — I, 216.
Orsino von Hirslanden — I, 55.
Bild Seite 106.
Orsino II von Hirslanden — III, 681.
Orsino vom Kronenthal — IV, 1348.
Ortler-Corona — III, 682.
Osman-Pascha von Landeck — IV, 1349.
Othello — I, 56.
Othello Calanda — II, 506.
Stammbaum Seite 322|323.
Othello-Helvetia — IV, 1350.
Othello von Lindenau — IV, 1351.
Othello von Möckern — III, 852.
Othello von Stuttgart — III, 683.

Paladin — I, 219.
Stammbaum Seite XXXVI, Bild Seite 161.
Pankratius von Hirslanden — III, 684.
Panther von Crimmitschau — IV, 1352.
Paris-Tuttlingen — I, 66.
Pascha von Bensen — IV, 1353.
Pascha von Bern — IV, 1354.
Pascha von Burgstädt — II, 507.
Stammbaum Seite 324|25.
Pascha von Burgwindheim — IV, 1355.
Pascha-Göttingia — III, 853.
Pascha von der Leine — IV, 1356.
Pascha von Merseburg — IV, 1077.
Pascha von Möckern — IV, 1357.
Pascha-Panaria — I, 63.
Pascha-Silesia — II, 508.
Stammbaum Seite 326|327.
Pascha von Straubing — III, 685.
Paty vom Tobel — IV, 1358.
Peter von Giebichenstein — III, 854.
Bild Seite 212.
Peter-Plankstadt (früher vom Weinhag) — IV, 1359.
Peter vom Weinhag (früher Peter-Plankstadt) — IV, 1359
Phylax von Hirslanden — II, 509
Pilatus von Hirslanden — II, 510.
Pilot-Excelsior — I, 68.
Plinlimmon — I, 220.
Pluto (Hospiz) — I, 57.
Pluto-Albis — II, 334.
Pluto von Arth — I, 58.
Stammbaum Seite XIV, Bild Seite 107, Besitzveränderung Band III, Seite 112.
Pluto von Basel (früher Pluto von Feldberg) — I, 59.
Besitzveränderung Band II, Seite 104, Bild Seite 105
Pluto von Biel-Pirna — I, 61.
Pluto II von Biel — I, 69.
Bild Seite 55.
Pluto-Braunfels — I, 62.
Pluto-Carl — I, 60.
Mit Abstammung Band II. Seite 104.
Pluto vom grünen Jäger — IV. 1078.
Pluto von Hanau — IV, 1360.
Bild Seite 295.
Pluto von Hirslanden — I, 67.
Pluto-Jupiter — II, 235.
Bild Seite 107.
Pluto von Kandern — II, 336.
Stammbaum Seite 257.
Pluto von Landau — II, 511.
Pluto von Langheim (siehe Champ. Pluto-Zollern) — IV, 1083.
Pluto von Langheim Ostpr. — IV, 1079.
Pluto-Lesna — III, 686.
Pluto von Ludwigsberg — IV, 1080.

Pluto vom Muggenhof — IV, 1081.
Pluto von München — II, 512.
Pluto vom Neckar — III, 855.
Pluto-Porta — III, 687.
Pluto vom Rosshof — II, 513.
Pluto von Rostock — IV, 1082.
Bild Seite 132.
Pluto II-Silesia — I, 70.
Champ. Pluto-Zollern (früher Pluto von Langheim) — IV, 1083.
Bild zwischen Seite 132 und 133.
Pluton II — II, 514.
Stammbaum Seite 328|329.
Polar — II, 515.
Porthos II — II, 337.
Porthos-Belisar — I, 65.
Priest (früher Dür's Leo) — I, 218.
Prince — II, 516.
Prinz — I, 64.
Bild Seite 108.
Prinz vom Blitz — III, 856.
Prinz-Corona — III, 857.
Stammbaum Seite 332.
Prinz vom Egerland — IV, 1361.
Prinz-Eschweiler — IV, 1362
Prinz vom Hirschbrunn — III, 688.
Prinz von Nördlingen — II, 517
Stammbaum Seite 330|331, Stammbaumberichtigung Band IV, Seite 296.
Prinz von Poessneck — IV, 1363.
Champ. Prinz von Solothurn — IV, 1084.
Bild zwischen Seite 134 und 135.
Prinz Umberto — IV, 1364.
Pyrrhus — IV, 1365.

Rasko — I, 76
Rasko I — I, 77.
Bild Seite 113.
Rasko II — II, 338.
Rasko von Burgstädt — I, 223.
Rasko von Dresden — III, 689.
Rasko von Küssnacht — I, 79.
Rasko vom Rehhag — II, 339.
Rasko Saxonia — III, 858.
Rasco-Uracia — III, 859.
Rawyl von Basel — I, 221.
Rawyl von Bern — I, 222.
Bild Seite 163.
Rawyl von Limburg — III, 860.
Rawyl vom Kronenthal — IV, 1366.
Rawyl-Mangfall — II, 340.
Stammbaum Seite 256.
Rawyl von München — I, 227.
Rawyl von Solothurn — III, 861.
Remus — I, 71.
Rex (Kohler's Rex) siehe Djel — I, 24.
Stammbaumberichtigung Band IV, Seite 114.
Rex von Coblenz — IV, 1367.
Rex I Corona — IV, 1368.
Rex-Körbisdorf — IV, 1085.
Rhenania-Barry — I, 73.
Rhyn von Gundeldingen — I, 78.
Bild Seite 111.
Riese-St. Kilian — IV, 1369.
Rigi — I, 224.
Stammbaum Seite XXXVII.
Rigi von Arth — I, 72.
Rigi-Augusta — I, 74,
Rigi von Dessau — IV, 1086.
Bild Seite 135
Rigi von Steinlacke — III, 862.
Bild Seite 218.
Rigo von Paulowitz — IV, 1370.
Bild Seite 301.
Rino — II, 341.
Bild zwischen Seite 108 und 109.
Rino von Croeslin — IV, 1371.
Rino-Glockner-Göppingen — III, 863.
Rino Uracia — IV, 1372.
Rocher — I, 226.
Rocher-Pottenstein — II, 518.
Stammbaum Seite 332 und 333.
Roland von Arth — II, 342
Roland von Bielefeld — III, 690.
Roland-Corona — III, 864.
Roland von Crimmitschau (fr. von Lauf) — IV, 1373.
Bild Seite 302.
Roland-Feyerlein — IV, 1374.
Roland-Flöha — II, 343.
Roland von Hauenstein — I, 75.
Roland von Hirslanden-Teplitz — II, 344.
Stammbaum Seite 258 und 259.
Roland von Kehl — IV, 1375.
Roland von Lauf (siehe Roland von Crimmitschau) — IV, 1373.
Roland-Lichterfelde — III, 865.
Roland II vom Margothof (siehe Barry von Schönfeld) — III, 802.
Roland von Mauritz — III, 866.
Roland-Ottenstein — III, 867.
Roland vom Rhein — IV, 1376.
Roland I von Rübezahl — IV, 1377.
Roland-Stöckach — II, 519.
Roland vom Wald — IV, 1378.
Roland von Wandsbek — III, 868.
Roland vom Weinhag — IV, 1379.
Rolf von Aschersleben — IV, 1380.

Rolf-Cavelsdorf — III, 869.
Rolf Dallmer — III, 691.
Rolf-W. — III, 870.
Rolf I von Wallisfurth — III, 871.
Stammbaum Seite 333.
Rolf vom Wiesenhaus — IV, 1381.
Bild Seite 307.
Rollo — III, 872.
Prämiirungsnachtrag Band IV, Seite 308, Bild zwischen Seite 308 und 309
Rollo vom Main — IV, 1382.
Romeo-Othello — IV, 1087
Bild zwischen Seite 135 und 136.
Romito — III, 873.
Bild Seite 224.
Rother von Sacrow — IV, 1088.
Royal — I, 225.

Sadi II — III, 874.
Besitzveränderung Band IV, Seite 309.
Sadi von Hirslanden — II, 520.
Samiel — I, 229
Sandor — III, 875
Stammbaum Seite 334.
Saro — I, 228
Stammbaum Seite XXXVII.
Saturn-Obotritia — II, 345.
Schah-Uracia — IV, 1383.
Sebastian von Gundeldingen — I, 81.
Sect — IV, 1384.
Sentis — II, 521.
Sepp I of Leipzig — II, 346 (jetzt Sepp von Rheindahlen).
Bild Seite 112.
Sepp von Rheindahlen (fr. Sepp I of Leipzig) — III, Seite 94
Bild Band II, Seite 112, und Band III, Seite 95.
Sepp-St. Kilian — IV, 1089.
Siegfried von Hirslanden — III, 692.
Simplon I of Leipzig — II, 522.
Bild Seite 188.
Simson von Hirslanden — IV, 1385.
Sirius von Hirslanden — I, 82.
Besitzveränderung und Prämiirungsnachtrag Band II, Seite 111, Bild Seite 111.
Sir Joseph — I, 231.
Stammbaum Seite XXXIV.
Sokrates von Hirslanden — II, 523.
Bild Seite 190 und 233
Solon vom Taunus — II, 524.
Stivino — III, 876
Stammbaumänderung Band IV, Seite 311.
Stivo — I, 230.
Stammbaum Seite XXXVIII.
Sultan V — I, 80.
Sultan-Helvetia — IV. 1386.
Sultan I von Hirslanden — III, 877.
Sultan-Kreuznach — II, 525.
Sultan vom Taunus — III, 693.
Sultan von der Weichsel — III, 878.
Bild Seite 226.
Szalla's Marco Berlin — IV, 1387.

Talli — II, 526.
Tasso (siehe Achill von Rhüden) — IV, 1210.
Tasso-Polnisch Neukirch — III, 879
Taurus II von Hirslanden — III, 694.
Teja von Nossen — IV, 1388.
Tell — I 84.
Tell-B. — II, 347.
Tell von Barmen — III, 695.
Bild Seite 97.
Tell Crien — IV, 1389.
Tell II vom Erlafthal — III, 880.
Bild Seite 228.
Tell vom Hirschbrunn — III, 696.
Tell-Ko. — II, 527.
Stammbaum Seite 334 und 335.
Tell-Simmerberg — II, 528.
Tell-Urach — IV, 1390
Bild zwischen Seite 312 und 313.
Tell Vindobona — II, 529.
Tell vom Wald — IV, 1391.
Teut von Steglitz — II, 530.
Stammbaum Seite 336 und 337.
Thor von Kilchberg — III, 697.
Tilly — II, 348.
Stammbaum Seite 261.
Tilly von Berghausen — IV, 1392.
Tom — II, 531
Stammbaum Seite 338.
Trenk vom Karst — IV, 1393.
Trim von Hirslanden — III, 881.
Bild Seite 335.
Tristan II von Füssen — III, 882.
Bild Seite 230, Stammbaumberichtigung Band IV, Seite 315.
Tristan-Göppingen — III, 883.
Tristan-Lesna — IV, 1394.
Tristan-Pomesania — IV, 1395.
Tristan von Rax — IV, 1396.
Tristan Warmia — III, 884.
Bild Seite 231, Stammbaum Seite 336.
Troll — III, 885.
Champ. Troubadour von Düsseldorf (fr. Barry-Barry) siehe Champ. Troubadour von der Lindenburg — IV, 1397.

Champ. Troubadour von der Lindenburg (fr. von Düsseldorf) — IV, 1397.
Bild zwischen Seite 316 und 317.
Trouveur — I, 232.
Stammbaum Seite XL
Turco von Alzeya — II, 349.
Türk — I, 83.
Türk von Hirslanden — IV, 1398.
Türk Ostpreussen — II, 532.
Türk von Rawyl — IV, 1399.
Bild Seite 318.
Türk-Warmia — III, 886
Türkis von der Cheruskerburg — IV, 1400.
Bild Seite 319.
Tyras von Dreihöfen — IV, 1401.
Tyras von Homberg — IV, 1090
Tyras von Niederschönhausen — IV, 1402.
Tyras von Riehen — II, 350.

Uli de St. Gall — I, 233.
Umberto I — II, 533.
Umberto II (Kiesel's) — III, 887.
Umberto II (Rosenthal's) — IV, 1403.
Bild zwischen Seite 320 und 321.
Uranus von Hirslanden — I, 85.
Uri-Barry-Cannstatt — II, 534.
Besitzveränderung Band III, Seite 233

Verne — II, 351.
Viktor I — 234.
Viktor-Plavia — I, 86.
Bild Seite 115.
Viktor von Wasserburg — III, 698.
Bild Seite 100.

Wartburg's Umberto — III, 888.
Watzmann von Merseburg — II, 535.
Willi-Wood — I, 88.
Wodan — I, 89.
Wodan's Barry (früher Prinz) — IV, 1091.
Bild zwischen Seite 136 und 137.
Wodan von Bayreuth — IV, 1404.
Wodan von Biel — II, 352.
Wodan von Bruck-Friedrichsfeld — IV, 1405.
Bild Seite 323.
Wodan's Lord — IV, 1407
Wodan's Mentor — IV, 1408.
Wodan's Prinz — IV, 1092.
Wodan's Rasko — IV, 1409.
Bild zwischen Seite 324 und 325.
Wodan von Schieren — IV, 1410.
Wodan von Schwabing — III, 701.
Stammbaumberichtigung Bd. IV, Seite 139, Bild Seite 138 und 139.
Wodan St. Kilian — IV, 1406.
Wodan-Tannenhain — IV, 1093.
Wolf von der Cheruskerburg — IV, 1411.
Wolf von der Wolfsburg — IV, 1412.
Wotan — I, 87.
Stammbaum Seite XVI.
Wotan von Ebern — III, 699.
Wotan von Elberfeld — IV, 1413
Wotan-Horst — III, 889.
Wotan von Iffeldorf — IV, 1414.
Wotan-Jupiter — III, 700
Wotan von Lauf — IV, 1415
Bild zwischen Seite 328 und 329.
Wotan-Mars — II, 536.
Wotan-Marten — IV, 1416
Wotan von Merseburg — IV, 1417.
Wotan-Oberhausen — IV, 1418
Wotan-Rappenau — III, 890.
Wotan-Urach — II, 537.
Wotan II vom Weinhag — IV, 1419,
Wotan-Wieselburg — IV, 1420.

Young-Athos von Urach — III, 891.
Stammbaumberichtigung Band IV, Seite 331.
Young-Barry — I, 235.
Bild Seite 166
Young-Barry-Gottschalk — IV, 1421.
Young-Barry vom Hospiz — III, 702.
Young-Barry-Saulgau — IV, 1094.
Young-Bob von Hirslanden — IV, 1422.
Young-Brutus — IV, 1423.
Young-Daniel von Hirslanden — III, 703.
Young-Garibaldi — II, 353.
Young-Hektor von Matzen — III, 892.
Young-Hektor von Stuttgart — III, 893.
Young-Ivo — I, 92,
Bild Seite 118.
Young-Jupiter — I, 94.
Young-Leander — II, 354.
Young-Lord von Rudolfsheim — IV, 1424.
Young-Mars — I, 236.
Young-Mars III — I, 237.
Young-Mars vom Rosenhof — I, 236.
Besitzveränderung und Prämiirungsnachtrag Band II, Seite 195, Bild Seite 192.
Young-Medor — I, 238.
Bild Seite 166.
Young-Menelik — III, 894,

Young-Mentor — II, 355.
Young-Mentor von Hirslanden — III, 704
Young-Montblanc — II, 538.
Young-Montblanc II von Augsburg — III, 705.
Stammbaum Seite 318.
Young-Pluto — I, 91.
Bild Seite 116 und Band II, Seite 13.
Young-Pluto von Ilsenburg — II, 356.
Stammbaum Seite 263, Bild Seite 115.
Young-Pluto-Jupiter — III, 706.
Young-Pluto von Langheim-Ostpr. — IV, 1095.
Young-Rasco — I, 90.
Stammbaum Seite XVI.
Young-Roland-Bayreuth — II, 539.
Bild Seite 196.
Young-Tell — I, 93.

Zeus II von Hirslanden — I, 239.

Stock- und langhaarige Hündinnen.

Aavora von Hirslanden — IV, 1425.
Abess — I, 95.
Adaline von Hirslanden — IV, 1426.
Champ. Adda-Urach-Plankstadt — IV, 1096. (Seite 336.)
Aëro-Munichia-Abbes — IV, 1427.
Alba von Grosspriessen — III, 895.
Stammbaum Seite 337.
Alica von Neustadt — III, 896.
Alma von Bern — III, 707.
Alma-Böhm — IV, 1097.
Alma von der Leine — IV, 1428.
Alma-Margothof — IV, 1429.
Alma von Solothurn — II, 540.
Besitzveränderung Band III, Seite 239.
Altmark's Lionne — IV, 1098.
Altmark's Pallas — IV, 1099.
Amra von der Mühle — IV, 1430.
Amra von Rübezahl — IV, 1431.
Anastasia von Hirslanden — III, 897.
Apollonia II von Hirslanden — III, 708.
Apollonia III von Hirslanden — IV, 1432.
Arola von Gundeldingen — III, 709.
Bild Seite 106 und 108.
Arolla — I, 96.
Arona-Panaria — II, 357.
Arosa-Schweiz — I, 240.
Stammbaum Seite XLI.
Asta von Steglitz — II, 541.
Augusta von Hirslanden — IV, 1100.
Aurelia von Hirslanden — III, 710.
Azi-Floridsdorf — IV, 1101.

Babette (genannt Norma) — IV, 1102.
Bajuvaria-Ella von Fidazhofen — III, 711.
Barbara (genannt Frikka) — IV, 1103.
Bärbl von Rhüden — IV, 1433.
Bild Seite 339.
Barrine von Köflach — IV, 1434.
Beatrice II von Hirslanden — IV, 1435.
Beauty von Biel — III, 898.
Bella IV — II, 242.
Stammbaum Seite 339
Bella von Apolda — II, 543.
Bella von Arth — I, 104.
Bella von Bensen — IV, 1104.
Bella-Berka — III, 899.
Bild Seite 110
Bella-Borussia — IV, 1436.
Bella von Braunfels — I, 242.
Stammbaum Seite XLII.
Bella von Dessau — IV, 1105.
Bella von Doemitz — III, 713.
Bella von Gundeldingen — I, 101.
Stammbaumberichtigung Band IV, Seite 147
Bella-Happoldt — IV, 1106.
Bella II von Hirslanden — II, 358.
Bella von Hofstetten — II, 544.
Bella von Kandern — II, 359.
Bella von Köflach III, 900.
Bella-Kreuznach — II, 545
Bella von Krieau — II, 546.
Bella von Lichtenstein — IV, 1107.
Bella-Lichterfelde — IV, 1437.
Bella Mangfall — II, 360.
Bella von Mäschle-Stuttgart — II, 547.
Bild Seite 198.
Bella von Memmingen — IV, 1438.
Bella von Misburg — IV, 1439.
Bella von Muggenhof (früher Nürnberg-Doos) — IV, 1108.
Bild zwischen Seite 148 und 149.
Bella von Neustadt a Haardt — II, 361.
Bella-Nürnberg-Doos (siehe Bella von Muggenhof) — IV, 1108.
Bella von Paulowitz — III, 901.
Bella-Pfaffenhofen — III, 902.

Bella von Podlassen — IV, 1440.
Bella von Roda — IV, 1441.
Bella-Royal — I, 245.
Bella Saxonia — I, 247.
Bella von Schermeisel — III, 903.
Bella von Schlüchtern — IV, 1109.
Bella von Solothurn — IV, 1442.
Bella III von Stuttgart — III, 714.
Bella vom Taunus — III, 715.
Bella-Urach — II, 362.
Bella-Viktoria — III, 904.
Bella-Wandsbek — III, 716.
Bella von Wyl — III, 717.
Bild Seite 113.
Bellina von Rudolfsheim — IV, 1110.
Belline — I, 107.
Belline (jetzt Chp. Sans-Peur) — II, 548.
Belline von Altenberg — II, 363.
Bild Seite 386.
Belline von Flöha — II, 549.
Belline-Göppingen — III, 718.
Belline von Grosspriessen — II, 364.
Belline V von Hirslanden — III, 905.
Belline von Lausanne — IV, 1111.
Bild Seite 150.
Belline von Mühlberg — II, 365.
Belline-Neumaier — I, 246
Belline von Olten I — I, 105.
Belline von Olten II — I, 99.
Belline vom Rosenhof — II, 360.
Belline von Thüringen — III, 906.
Belline-Tübingen — IV, 1443.
Belline-Urach — IV, 1112.
Bild Seite 151.
Bellona vom Allgäu (siehe Bellona von Niederspaar) IV, 1444.
Bellona von Frauenfeld — II, 367.
Bellona IV von Hirslanden (Rufname Myrrha) — IV, 1113.
Bellona-Lichterfelde — III, 907.
Bellona von Niederspaar (jetzt vom Allgäu) — IV, 1444.
Bellona von Oldenfelde — II, 369.
Bellona von Schaffhausen — II, 368.
Bellona vom Taunus — III, 908.
Beresina-Landshut — II, 550.
Berna von Aeschach — II, 551.
Berna von Basel — II, 370.
Berna von Basel II — II, 552.
Berna II-Belisar — I, 98.
Berna von Biel — IV, 1445.
Berna Burgoberbach — II, 553.
Berna-Corona — II, 371.
Berna-Cöthen — II, 554.
Berna von Flöha (jetzt Berna II-Saxonia) — II, 555.
Berna von Hohen-Sprenz — IV, 1446
Berna von Ilsenburg — II, 372.
Stammbaum Seite 271.
Berna-Leibbrandt — IV, 1447.
Berna von Lempenmatt — I, 100.
Berna-Mars — II, 556.
Berna von Mengkofen — II, 557.
Berna von Misburg — IV, 1448
Berna Pfaffenhofen — II, 558.
Berna-Rübenau (jetzt Berna I-Saxonia) — III, 909.
Berna I-Saxonia (früher Berna-Rübenau) — III, 909.
Berna II-Saxonia (fr. Berna von Flöha) — II, 555.
Berna vom Thalhof — II, 719.
Berna-Urach — II, 373.
Bernhardina — I, 97.
Bernice — I, 96.
Bernice von Grosspriessen — II, 559.
Bernice von Langenstein — II, 374.
Stammbaum Seite 272.
Bernice von Oettingen — I, 108.
Bernina-Lola — I, 244.
Stammbaum Seite XLII, Bild Seite 170
Betty von Süchteln — I, 241.
Birka-Ostara — IV, 1114.
Birs von Basel — I, 102
Blanka-Albis — III, 720.
Blanka von Basel — I, 103.
Stammbaum Seite XVII, Bild Seite 120.
Blanka-Chemnitz — III, 910.
Blanka-Corona — III, 911.
Stammbaum Seite 338.
Blanka von Fürstenfeld — IV, 1449.
Blanka von Hainstadt — II, 560.
Besitzveränderung Band III, Seite 247.
Blanka vom Kronenthal — IV, 1450.
Blanka von Ratzeburg — II, 561.
Stammbaum Seite 340|341.
Blanka-Silesia — I, 243.
Stammbaum Seite XLII.
Blanka II-Silesia — III, 912.
Blanka von der Sorbenburg — IV, 1451.
Blanka von Thüringen — IV, 1452.
Blanka von Unterhofstetten — II, 375.
Blanka-Urach — IV, 1453.
Bohemia — III, 721.
Stammbaum Seite 319.
Bosna — II, 376.
Briska von Gundeldingen — III, 722
Stammbaum Seite 720.

Capella von Hirslanden — I, 109
Besitzveränderung und Prämiirungs-nachtrag Band II, Seite 122.

Capella III von Hirslanden — II, 377.
Carmen — I, 248
Carmen II von Hirslanden — III, 913.
Carmen Meddy — III, 723.
Carmen-Voss — IV, 1454
Cessi-Lichterfelde — III, 914.
Bild Seite 249.
Clara — I, 110.
Bild Seite 121.
Clara-Weissenbach — I, 250.
Comtesse — II, 562.
Comtesse von Dwarischken — II, 563.
Comtesse-Neumann — IV, 1455.
Cora — I, 249.
Stammbaum Seite XLIII.
Cora-Grafing von Sachsenland — IV, 1456.
Cora von Rosswein — II, 378.
Cora von Tirol — IV, 1457.
Cordula von Hirslanden — IV, 1458.
Countess (siehe Munichia-Countess) — I, 145.
Stammbaumberichtigung Band IV, Seite 351.

Diana-Lütgendortmund — IV, 1459.
Diana vom Poldihof — IV, 1460.
Diane — IV, 1461.
Dido — I, 113.
Dido von Budapest — III, 724.
Dido III von Langenstein — III, 725.
Dido II von Oerlikon — II, 379.
Bild Seite 123.
Dido-Urach — IV, 1462.
Dina — IV, 1463.
Dina von Rügen (früher Lady) — IV, 1115.
Dina von Zehlendorf — IV, 1464.
Dira — IV, 1465.
Donna von München Corona — III, 915.
Stammbaum Band III, Seite 329, Stammbaumberichtigung Band IV, Seite 357.
Donna von Wintrop — III, 916.
Dora — I, 111.
Dora-Belisar — I, 112.
Stammbaum Seite XVIII.
Dora von Bern — IV, 1116.
Dora-Hedwig — II, 564.
Stammbaum Seite 342|343.
Dora vom Mainthal — IV, 1466.
Dora-Porthos — III, 726.
Dora-Teplitz — III, 917
Dora-Weissenbach — I, 251.
Dore vom Königswald — II, 380.
Draga-Urach — IV, 1467.

Edelweiss (siehe Popena) — II, 625.
Edelweiss-Augusta — III, 727.
Bild Seite 119.
Elba-(Erika)-Panaria — III, 921.
Elektra von Biel — II, 565.
Electra von der Wartburg — IV, 1468.
Elegante-Panaria — III, 918.
Elfe-Carmen — IV, 1469.
Elisabeth — I, 253.
Ella III von Biel — IV, 1470.
Ella von Hanau — III, 728.
Ella von Heilbronn — IV, 1471.
Ella von Saulgau — IV, 1472.
Ella vom Taunus — III, 918.
Stammbaum Seite 340.
Ella von der Wertach — III, 730.
Ella von Wevelinghofen — III, 729.
Elly von Bruck — IV, 1473.
Elsa von Croeslin — IV, 1474.
Elsa Urach — II, 381.
Elsa von der Wartburg (siehe Elektra von der Wartburg) — IV, 1468.
Else-Asciburgia — III, 731.
Else von Barmen (jetzt Luginsland-Else) — III, 920
Bild Seite 253, Besitzveränderung Band IV, Seite 412.
Else-Montfort-Tettnang — III, 732.
Bild Seite 122 und 124.
Erika vom Berghof — IV, 1475.
Erika von Gundeldingen — IV, 1117.
Bild Seite 154.
Erika (Elba)-Panaria — III, 921.
Erika-Plavia — I, 252.
Erna con grazia — IV, 1476.
Erna vom Tobel — IV, 1118.
Eros — I, 116.
Eva — I, 115.
Eveline — I, 114.
Eveline von Biel-Lindenau — IV, 1477.
Eveline von Hirslanden — II, 566

Fenna — I, 117.
Fenny von Leipzig — III, 733.
Bild Seite 126.
Fides — I, 122.
Fides-Palatia — I, 118.
Flocke-Saxonia — III, 734.
Flora vom Bannwald (früher Flora von Saulgau) — III, 923.
Besitzveränderung Band IV, Seite 363.
Flora von Basel — II, 382.
Flora Bayreuth — II, 383.
Stammbaum Seite 273.
Flora von Biel (jetzt Flora von Wandsbek) — IV, 1485.

Flora von Bielefeld — IV, 1119.
Flora Darkehmiae — IV, 1479.
Flora von Friedrichsfeld — III, 735.
Flora-Göppingen — IV, 1120.
Flora-Greuth (fr. Sauters Flora) — IV, 1121.
Flora von Hauenstein — I, 121.
Flora-Heidingsfeld — II, 567.
Flora von Hirslanden — IV, 1122.
Flora von Hofgeismar — IV, 1480.
Flora von Kaiserslautern — IV. 1481.
Flora von Karlov — III, 922.
Stammbaumberichtigung Band IV, Seite 365.
Flora von Lindenau — IV, 1482.
Flora von Nossen — IV, 1123.
Flora-Pforzheim — IV, 1124.
Flora von der Ruprechtsau — IV, 1125.
Bild Seite 158.
Flora von Saulgau (jetzt Flora vom Bannwald) — III, 923.
Besitzveränderung Band IV, Seite 363.
Flora von Schaffhausen — II, 568.
Flora von Schwaben — IV, 1483.
Flora von Strassburg — III, 924.
Stammbaumberichtigung Band IV, Seite 367.
Flora von Straubing — IV, 1126.
Flora-Theresia — II, 569.
Flora-Urach — IV, 1484.
Flora-Wandsbek — II, 570.
Flora von Wandsbek (früher Flora von Biel) — IV, 1485.
Flora-Wessling vom Sachsenland — IV, 1486.
Flora von Wieblingen — III, 736.
Floraline — I, 255
Fortuna — II, 314.
Fortuna-Alt-Rahlstedt — III, 737.
Fortuna II von Hirslanden-Urach (siehe Fortuna von Moabit — IV, 1487.
Fortuna von Moabit (fr. Fortuna II von Hirslanden-Urach) — IV, 1487.
Fortuna vom Taunus — III, 925.
Fräulein Barry von Kempten — II, 571.
Freya-Apollo — IV, 1488.
Freya-Athos von Bielefeld — III, 738.
Freya von Bielefeld — II, 385.
Besitzveränderung Band III, Seite 128, Bild von Welpen aus ihr Band III, Seite 129, Stammbaumberichtigung Band IV, Seite 161.
Freya von Bülach — III, 926.
Freya von Burgdorf — I, 120.
Bild Seite 125.
Freya von Falkenstein — IV, 1489.
Freya-Grossglockner — II, 572.
Freya von Hetzendorf — III, 927.
Freya III von Hirslanden-Titisee — IV, 1127.
Abbildung Seite 162.
Freya-Hohenlohe-Warmia — III, 928.
Freya von Köflach — IV, 1490.
Freya von Köln — IV, 1491.
Freya-Mangfall — II, 386.
Freya von Merseburg — II, 573.
Freya-Nassau — III, 929.
Stammbaum Seite 341.
Freya von der Saar — IV. 1128.
Freya von Schwabing — III, 930.
Stammbaumberichtigung Band IV, Seite 371.
Freya von Stipsdorf — IV, 1492.
Freya von Styrum — IV, 1493.
Fricka-Montblanc — IV, 1494
Frigga vom Erlafthal — IV, 1495.
Frikka von Altenmarkt — III, 931.
Stammbaum Seite 342.
Frikka von Bayreuth — IV, 1496.
Frikka von Bruck — II, 574.
Stammbaum Seite 344|345, Bild Seite 207.
Frikka vom Neckar — III, 932.
Frikka-Uracia — IV, 1497.
Funk's Lady (s. Lea-Holsatia) — IV, 1149.
Furka von Bülach — III, 933.
Furka I-Corona — I, 119.
Stammbaum Seite XIX, Bild Band II, Seite 238.
Furka II von Henkendorf — II, 387.
Furka von München — I, 254.
Furka vom Tobel — III, 934

Gallus-Pallas — IV, 1498.
Gemma II — I, 257.
Gemma von Königswald — II, 575.
Gemma-Urach — IV, 1129.
Gemmi von Hirslanden — II, 576.
Gemmi von Tirol — I, 260.
Gerda von Biel (siehe Gerda von der Cheruskerburg) — IV, 1499.
Gerda von der Cheruskerburg (früher Gerda von Biel) — IV, 1499.
Gerda von Hanau — II, 388.
Gerda-Silesia — I, 259.
Stammbaum Seite XLV.
Ghita — II, 389.
Bild Seite 128, Stammbaumberichtigung Band IV, Seite 163.
Ghita von Neustadt — III, 935.
Stammbaumberichtigung Band IV, Seite 376.

Gilda von Dölitz — II, 577.
Giulia-Lesna — IV, 1500.
Glöcknerin — I, 256.
Besitzveränderung und Prämiirungsnachtrag Band II, Seite 209.
Gretchen von Neu-Wittelsbach — I, 258.
Stammbaum Seite XLIV.
Grethe — I, 123.
Grethe von Meckelfeld — III, 936.
Grethe vom Poldihof — IV, 1501.
Grethe von Ratzeburg — II, 578.
Grethel vom Berg — IV. 1502.
Gretl von Rax — IV, 1503.

Hadwig-Weissenbach — I, 261.
Hectorine — I, 125.
Bild Seite 126, Stammbaum Seite XX.
Hedwig vom Hirschbrunn — III, 739.
Heidi von Lauf — IV, 1504.
Helene von Solothurn — IV, 1130.
Hella von Nossen — IV, 1505.
Hella-Turka — II, 390.
Helvetia — II, 391.
Hera — II, 392.
Hera-Asciburgia — II, 579.
Besitzveränderung Band III, Seite 262.
Hera von Grindelwald — I, 124.
Hera-Ratisbona — II, 580.
Hero von Baden-Baden — III, 937.
Stammbaum Seite 343.
Hero von Bruck — III, 938.
Hero von Burgstädt — II, 581.
Stammbaum Seite 348|349.
Hero-Corona — IV, 1506.
Hero von Hanau — II, 393.
Hero von Hirslanden — I, 262.
Bild Seite 174.
Hero III von Hirslanden — II, 582.
Bild Seite 211, Stammbaum Seite 346|347.
Hero von Köflach (früher Ida von Neu-Wittelsbach) — IV, 1507
Hero vom Kronenthal — IV, 1508.
Hero von Nossen — III, 939.
Besitzveränderung Band IV, Seite 380.
Hero von Rax — IV, 1509.
Hero von Spangenberg — III, 740.
Hero von Tanneck — IV, 1131.
Hero vom Thalhof — III, 940.
Hero von Waldheim — III 941.
Hertha-Floridsdorf — IV, 1132.
Hertha von Meckelfeld — III, 942.
Hertha Ostara — III, 741.
Hertha-Silesia — III, 943.
Stammbaumberichtigung Band IV, Seite 382.
Hertha von Wolfratshausen — IV, 1510.
Herza — II, 583.
Hilda von der Bergfreiheit — III, 944.
Hilda von Hirslanden — IV, 1511.
Hilda-Langenburg — II, 394.
Hirka von Hirslanden — IV, 1133.
Hirondelle — II, 395.
Hirondelle-Isar — III, 742.
Holda von St. Gallen — III, 743.
Stammbaum Seite 321.

Ida von Neu-Wittelsbach (siehe Hero von Köflach) — IV, 1507.
Ida von Nossen — IV, 1512.
Ida von Olten — I, 135,
Bild Seite 129.
Ida von Wittelsbach — II, 584.
Bild Seite 213, Stammbaum Seite 350|351.
Ilka — II, 396.
Stammbaum Seite 274|275.
Ilka-Hamburg — IV, 1513.
Ilka von Merseburg — III, 945.
Ilse — I, 130.
Ilse von Crimmitschau — IV, 1514.
Ilse von Oerlikon — II, 397.
Ilse von Rostock — IV, 1134.
Ilse vom Schwanenwerder — IV, 1515.
Ilse vom Sengerschloss — I, 264.
Inga-Uracia — IV, 1135.
Inga-Warmia — III, 946.
Stammbaum Seite 344.
Ingwelde von Hanau — IV, 1516.
Irma-Apollo von Thurgau — IV, 1517.
Irma von Biel — I, 138.
Kopfbild Seite 3, Vollbild Seite 35.
Irma von Ellingen — IV, 1136.
Irma von Gerlachsheim — II, 585.
Bild Seite 372.
Irma vom Kronenthal — IV, 1518.
Irma von Langenstein — II, 586.
Irma-Mangfall — IV, 1137.
Bild Seite 167.
Irma-Obotritia — II, 398.
Irma von Mühlberg — III, 947.
Champ. Irma vom Pferdethurm — IV, 1519.
Irma-Uracia (Bes Roch-Ptersee) — III, 948.
Irma-Uracia (Bes. Gerzabek-Schle) — IV, 1520.
Irma-Ursula — IV, 1521.
Isabella II — III, 744.
Isabella von Hirslanden — II, 399.
Isar I (identisch mit Nora von Olten) — I, 151.

Isar II — I, 137.
Isar vom Lindenhof — II, 587.
Besitzveränderung Band III, Seite 268.
Isar von Zollikofen — II, 401.
Isaria-Mangfall — II, 400.
Isis — I, 129.
Isma II — IV, 1522
Isma von Falkenstein — IV, 1138.
Isolde — I, 128.
Bild Seite 127.
Isolde von Ellingen — IV, 1523.
Isolde II von Füssen — III, 949.
Stammbaum Seite 344.
Isolde von Hirslanden — II, 402.
Bild Seite 133, Stammbaum Seite 278|279,
Isolde-Pomesania — IV, 1524.
Isolde-Warmia — III, 950.

Jeanette vom Münchener Kindl — IV, 1525.
Jella — I, 132
Jenny-Hohenlohe — I, 127.
Jenny von der Saar — IV, 1526.
Jenta — I, 131.
Jessie — II, 588.
Stammbaum Seite 352|353.
Jessika — II, 589.
Stammbaum Seite 354|355.
Jung-Furka — I, 263.
Juno-Berg — II, 403.
Juno von Biel — I, 136.
Bild Seite 131.
Juno von der Bosna — III, 745.
Juno II von Burgwindheim — IV, 1527.
Juno von Dwarischken — II, 590.
Juno von Franken — II, 404.
Stammbaum Seite 276.
Juno von Glauchau — III, 746.
Stammbaum Seite 322.
Juno I von Hirslanden — I, 126.
Juno von Holstein — II, 405.
Juno vom Hospiz — IV, 1139.
Juno Hvilsbjerg — II, 591.
Juno von Köln — IV, 1528.
Juno vom Königstuhl — II, 592.
Stammbaum Seite 356|357.
Juno von der Lahn — III, 952.
Juno-Langenbrück — IV, 1529.
Juno von Mühlberg — II, 593.
Juno-Neudamm — IV, 1140.
Juno von Offenbach — III, 747.
Juno von Radeberg — IV, 1141.
Juno-Rosenheim — IV, 1530.
Juno von Spangenberg — III, 748.
Juno-Steglitz — III, 749.
Stammbaum Seite 323.
Juno vom Taunus — III, 953.
Juno vom Thalhof — III, 954.
Juno-Urach — IV, 1142.
Juno-Uracia — III, 951.
Juno II-Uracia — IV, 1143.
Juno von Vaduz — I, 133.
Stammbaum Seite XX.
Juno vom Wald — IV, 1144.
Jura — I, 134.
Besitzveränderung und Prämiirungsnachtrag Band II, Seite 135.
Jura von Matzen — IV, 1531.

Katy — IV, 1532.
Klauka vom Wupperthal — IV, 1533.
Kora Asta — IV, 1534.
Kora-Pomesania — IV, 1535.
Kora-Warmia — III, 955.
Kundry von Mühlberg — III, 956.

Lady — I, 274.
Stammbaum Seite XLVII.
Lady von Altona — IV, 1536.
Lady von Biel-Cannstatt — II, 594.
Besitzveränderung Seite 272, Bild Seite 273.
Lady von Interlaken — II, 595.
Bild von Wurf aus ihr Band III, Seite 360.
Lady von Lindenau (fr. von Michelsberg) — IV, 1537.
Lady von Merseburg — IV, 1538.
Lady von Michelsberg (siehe Lady von Lindenau) — IV, 1537.
Lady-Neuburg — IV, 1145.
Lady-Saxonia — III, 957.
Stammbaumberichtigung Band IV, Seite 397.
Lady Thekla von Biel — IV, 1539.
Lady-Urach — IV, 1540
Lady Wanda-Grossglockner — I, 275.
Lady von Wandshek — III, 750.
La Toska-Reuth — IV, 1146.
Laura — II, 596.
Lea — I, 142.
Lea von Berghausen — IV, 1148.
Lea von Böhmen — III, 958.
Lea-Holsatia (fr. Funks Lady) — IV, 1149.
Lea von Kirchheim — II, 597.
Lea-Lichterfelde (früher Lea-Urach) — 1150.
Lea von Leonberg — II, 598.

Lea I von Nossen — IV, 1543.
Lea II von Nossen — IV, 1544.
Lea-Pommerania — IV, 1545.
Lea-Rochus vom Rochusberg — III, 751.
Lea von Schönberg — I, 273.
Lea-Suse von Mühlhausen in Thüringen — IV, 1546.
Lea-Tuttlingen — I, 139.
Lea-Urach (siehe Lea-Lichterfelde) — IV, 1150.
Lea-B.-Urach — IV, 1147
Lea von Wertheim — IV, 1547.
Lea von Westensee — IV, 1548.
Lea von Wieselburg — IV, 1549.
Leda (Bes. Landfried) — I, 271.
Léda (Bes. Duntze-Ay) — III, 752.
Leda-Corona — IV, 1151.
Leda vom Durchlass — III, 959.
Leda II von Hirslanden — III, 753
Leda I von Langheim Ostpr. — IV, 1152.
Leda II von Langheim-Ostpr. — IV, 1550.
Leda-Sans-Souci — IV, 1153
Leda-Schüttenhofen — IV, 1551.
Lena von Hirslanden — IV, 1552.
Lena-Weissenbach — I, 270.
Leona von Biel — IV, 1154
Lilli-Mangfall — IV 1553.
Lilly-Greuth — IV,, 1155.
Lilly-Zollern von Burgbernheim — IV, 1156.
Limath II-Panaria — III, 960.
Linda — I, 269.
Linda II — II, 406.
Stammbaum Seite 277.
Linda Corona — IV, 1157.
Linda-Otte — III. 961.
Stammbaum Seite 346.
Linda-Rochus vom Rochusberg — IV, 1158.
Linda von Schierstedt-Langenstein — IV, 1159.
Linda von Wittelsbach — III, 962.
Lindurn Bernice — I, 272.
Lionne von Biel — II, 599.
Lionne von Dresden — II, 407.
Stammbaum Seite 280.
Lionne-Urach — IV, 1554.
Lisa (Belline) — I, 143.
Lisa von Giebichenstein — III, 963.
Bild Seite 278.
Loki-Kleinenbroich — IV, 1160.
Lola III — I, 267.
Stammbaum Seite XLV.
Lola Ascholzhausen — IV, 1555.
Lola-Böhm (siehe Lola im Saarthal) — IV, 1458.
Lo'a von der Bosna — III, 964.
Lola von Croeslin — IV, 1556.
Lola II-Deichmann — I, 265.
Lola-Landshut — II, 600.
Stammbaum Seite 35' |359.
Lola von Langenstein — IV, 1557.
Lola-Meine Freude — III, 965.
Besitzveränderung Band IV, Seite 407
Lola-Nizza — I, 276.
Lola von der Saar — IV, 1559.
Lola im Saarthal (früher Lola-Böhm) — IV, 1558.
Lola-Silesia — I, 266.
Bild Seite 176.
Lola von Sommerfeld — IV, 1560.
Lola Urach — IV, 1561
Lolla-Stuttgart — II, 408.
Lona von Saulgau — III, 966.
Bild Seite 280.
Loni von Eisenach — IV, 1562.
Lora vom Allgäu — IV, 1563.
Lora-Athos-Urach — IV, 1161.
Lora-Rino — III, 754.
Lora-Urach-St. Kilian — IV, 1162.
Lore vom Wald — IV, 1163
Loreley — II, 601.
Lorna II von Hirslanden — III, 755.
Lorna von Lassere — II, 602.
Stammbaum Seite 302.
Lorna von Waldheim — IV, 1164.
Lotte — II, 409.
Stammbaum Seite 281.
Lotte-Bajuvaria (früher Lotte v Bruck) — II, 603
Lotte von Bruck (siehe Lotte Bajuvaria) — II, 603
Lotte-Jülich — IV, 1165.
Lotte von Langheim Ostpr. — IV, 1564.
Lucca von Ribnitz — IV, 1166.
Lucia von Bensen — IV, 1167.
Lucia von Hirslanden — IV, 1565.
Lucki von der Neckarquelle (fr. Lucki vom Tobel) — IV, 1168.
Lucki vom Tobel (siehe Lucki von der Neckarquelle) — IV, 1168.
Lucretia von Hirslanden — II', 967,
Luginsland-Else (siehe Else von Barmen) — III, 920.
Luna — I, 140.
Luna-Corona — IV, 1169.
Luna vom Egerland — IV. 1566.
Luna I vom Flöhathal (jetzt Luna-Saxonia) — III, 968.
Stammbaumberichtigung Band IV, Seite 413
Luna von Hirslanden — II, 604.

Luna II von Hirslanden — II, 1567.
Luna von Langheim-Ostpr. — IV, 1568.
Luna-Saulgau — II, 605.
Stammbaumberichtigung Band IV, Seite 415
Luna-Saxonia (fr. Luna I vom Flöhathal) — III, 968.
Lunina — I, 141.
Besitzveränderung Band II, Seite 137.
Lutta von der Cheruskerburg — IV, 1569.
Lyonne — I, 268.
Lyra — III, 969.

Maida-Hagelsberg — IV, 1570,
Maili vom Forsteck — IV, 1170.
Mala von Hirslanden — II, 606.
Mapha Illa I — II, 410.
Marga-con gracia — IV, 1171.
Marga Germaniae — IV, 1571.
Margot vom Tobel — III 970.
Marion-Warmia — IV, 1572.
Marlitt von Burgstädt — II, 607.
Stammbaum Seite 362|363.
Marlitt von Lindenau — IV, 1573.
Maud von Croeslin — IV, 1574.
Medora-Warmia — IV, 1575.
Merry von Croeslin — IV, 1576.
Meta — I, 144.
Meta von Burgstädt — II, 411.
Meta von Ebersdorf — II, 412.
Meta von Eberstadt — II, 413.
Meta-Germania (jetzt Meta I v. Langenstein) — III, 971
Stammbaum Seite 347.
Meta vom Hegau — III, 972.
Bild mit Wurf Seite 284.
Meta I von Langenstein (früher Meta-Germania) — III, 971.
Meta-Urach — IV, 1577.
Meta Uracia — IV, 1172.
Mieke vom Landgrafen — IV, 1173.
Mina — II, 608.
Minerva von Schierstedt — IV, 1578.
Minka von Aachen — IV, 1583.
Minka-Barry-Cannstatt — II, 609.
Minka von Bern (siehe Waltraute vom Weinhag — IV, 1007.
Minka von Burgwindheim — IV, 1579.
Minka-Calanda — I, 277.
Stammbaum Seite XLVIII, Bild Seite 178.
Minka von Düsseldorf — IV, 1580.
Minka von Finnland — III, 973.
Minka-Göppingen — IV, 1174.
Minka-Greuth — IV, 1581.
Minka-Grossglockner — II, 610.
Minka-Grossmehlra — III, 974.
Minka von Hohen-Sprentz — III, 975.
Minka-Ittenheim — II, 414.
Minka von Mindelheim — IV, 1175.
Minka-Schönhof — IV, 1582.
Minka-Senta-Hoffelde — III, 756.
Stammbaum Seite 324
Minka-Silesia — III, 976.
Stammbaum Seite 348, Stammbaumberichtigung Band IV, Seite 421.
Minka vom Thalhof — III, 757.
Minka-Warmia — III, 977.
Minka von der Weide — II, 415.
Minko — IV, 1584.
Mino von Bern — II, 611.
Mira I von Bruck — II, 416.
Stammbaum Seite 282, Bild Seite 140
Mira II von Bruck — II, 612.
Mira III von Fürstenfeld — IV, 1585
Mira-Langenbrück — IV, 1586.
Mira von Pirk — III, 758.
Mira-Urach — IV, 1176,
Mira II-Urach — IV, 1587.
Mira von Westfalen — IV, 1177.
Mirz-Unicum — III, 978.
Stammbaumberichtigung Band IV, Seite 425.
Mirza-Dido Landau — III, 979.
Mirzl von Söllbach — II, 613.
Mirzl-Ursula von Belgrad — IV, 1588
Miss Nora von Hirslanden — III, 759.
Molly — III, 980.
Monte Rosa — II, 614.
Mori-Pallas — IV, 1178.
Munichia-Alma — IV, 1179.
Munichia-Arosa (früher Arosa-Schweiz) — I, 240.
Besitzveränderung Band III, Seite 289.
Munichia Countess — I, 145.
Stammbaum Seite XXI, Bild Seite 134.
Munichia-Gemma — IV, 1589.
Munichia-Irma — III, 760.
Munichia Isar I — I, 278.
Munichia-Lea — IV, 1590
Munichia-Lissa — IV, 1591.
Munichia-Lola-Apollo — IV, 1592.
Munichia-Meta II — II, 615,
Champ. Munichia-Pierette — IV, 1593.
Munichia-Recha — III, 981.
Munichia-Rena — I, 280.
Bild Seite 180.
Munichia Riva — III, 982.
Munichia-Sparta — I, 279.
Stammbaum Seite XLIV.

Munichia-Troja — I, 146.
Stammbaum Seite XXII.
Munichia-Troja II — II, 417.
Muriel — I, 281.
Myra von der Löwenburg — IV, 1180.
Myrrha von Bensen — IV, 1181.

Nanni von Bruck — III, 983.
Nanni-Lauter — IV, 1594.
Nanny-Uracia-Lübeck — IV, 1595.
Nella Royal — I, 284.
Niobe — I, 147.
Nirvana von Tirol — IV, 1182.
Nixe von Langenstein — IV, 1596.
Nora II von Berlin — III, 984.
Nora von Biel — I, 282.
Nora-Bludika — II, 617.
Nora von Burgdorf — I, 150.
Besitzveränderung und Prämiirungsnachtrag Band II, Seite 141.
Nora II von Burgdorf — II, 616.
Nora-Corona — III, 761.
Nora von Hirslanden — I, 152.
Stammbaum Seite XXII.
Nora von Köflach — IV, 1183.
Nora vom Kronenthal — IV, 1597.
Nora I von Langheim-Ostpr. — IV, 1598.
Nora II von Langheim-Ostpr. — IV, 1599.
Nora von Neuwittelsbach — II, 618.
Nora von Olten (auch Isar I, aber nicht Munichia-Isar I) — I, 151.
Nora von St. Urban — I, 149.
Nora von Waldheim — III, 985.
Nora von der Weide — III, 762.
Noris-Schmidt — IV, 1600.
Norma Belisar — I, 148.
Stammbaum Seite XXIII.
Norma von Büdesheim-Scharlachberg — II, 620.
Norma von Eberstadt — II, 418.
Norma von Elberfeld — IV, 1601.
Norma von Fürstenfeld — IV, 1602.
Norma II von Fürstenfeld — IV, 1603.
Norma-Hvilsbjerg — II, 619.
Norma von Langheim — IV, 1604.
Norma-Plavia — I, 283.
Norma vom Taunus — III, 762.
Bild Seite 142, Stammbaumberichtigung Band IV, Seite 190.
Norma von Weinfelden — II, 621.

Olga (siehe Sascha) — II, 631.
Olga-Leoben — IV, 1184.
Olga von Züllichau — II, 622.
Besitzveränderung Band III, Seite 292.

Pallas II — I, 155.
Pallas II von Hirslanden-Titisee — IV, 1605.
Pallas von Olten — II, 419.
Pallas-Urach — IV, 1606.
Pape's Flora — III, 986.
Parbat-Margothof (siehe Young-Freya von Nossen — IV, 1206.
Phyllis — I, 286.
Stammbaum Seite XLVII.
Phyllis von Eberstadt — I, 285.
Phyllis-Helvetia — II, 623.
Stammbaum Seite 364|365.
Phyllis-Herbold — III, 987.
Phyllis-Saxonia — III, 763.
Pierette vom Muggenhof — IV, 1607.
Piora — I, 154.
Polanka von Medenau — II, 624.
Popena (jetzt Edelweiss) — II, 625.
Portha — IV, 1608.
Prinzess Carly — I, 153.
Stammbaum Seite XXIV.
Prinzess Carmen vom Weinhag — II, 420.
Kopfbild Seite 143, Vollbild Seite 392, Stammbaum Seite 283, Stammbaumberichtigung Band IV, Seite 191.
Prinzess-Corona — IV, 1609.
Prinzess Flora — II, 626.
Besitzveränderung Seite 293.
Prinzess Liesel — II, 421.
Stammbaum Seite 284|285.
Prinzess Lyssa von Ravensburg — IV, 1610.
Prinzess Lola — III, 988.
Prinzess Meta — III, 989.
Prinzess von der Wolfsburg — IV, 1611.
Prinzessin-Corona — III, 990.
Stammbaum Seite 349.
Priska-Urach — IV, 1612.

Queen — I, 287.
Queen-Uracia — IV, 1613.
Queen-Viktoria — I, 156.

Rebekka-Sabah-Cannstatt — IV, 1185.
Regina-Corona — III, 991.
Stammbaum Seite 350, Stammbaumberichtigung Band IV, Seite 439.
Regina I von Hirslanden — IV, 1614.
Rena (siehe Munichia-Rena) — I, 280.
Rena-Corona IV, 1615.
Rena-Zwolna — III, 992.
Stammbaum Seite 351.
Renata von Hirslanden — III, 994.
Rhoda von Bensen — IV, 1616.

Rhoda von Hirslanden — IV, 1617.
Rhona von Coblenz — IV, 1618.
Rhona-Panaria — I, 289.
Bild Seite 182, Stammbaum Seite L.
Rhona vom Tobel — IV, 1619.
Rhona von Wasserburg — IV, 1186.
Rhona II von Winterthur — II, 627.
Rjlla-Alsatiae — IV, 1187.
Rola — IV, 1620.
Rosa von Baden — III, 764.
Rosa-Böhm — IV, 1621.
Rosa von Euskirchen — I, 288.
Rosa II-Gottschalk — IV, 1622.
Rosa-Hvilsbjerg — II, 628.
Rosa von Langenstein — IV, 1623.
Rosa von Wertheim — IV, 1624.
Röschen von Hirslanden — II, 630.
Rose — I, 157.
Rose des Bernhard — II, 422.
Besitzveränderung Band III, Seite 143.
Rosetta — II, 629.
Stammbaum Seite 361, Stammbaumberichtigung Band IV, Seite 445.
Rosl — IV, 1625.

Sabah — I, 162.
Bild Seite 138.
Sabah von der Au — I, 158.
Sabah vom Durchlass — III, 765.
Sabah von Hohenrain — IV, 1188.
Sabah von Ludwigsberg — IV, 1189.
Sabah von München — I, 165.
Sabah von Olten — II, 423.
Sabah-Uracia — IV, 1626.
Sabina von Hirslanden — III, 766.
Sabine — I, 159.
Sarah — I, 166.
Sarah von Nürtingen — III, 994.
Sarah-Ueberende — III, 767.
Sascha (früher Olga] — II, 631.
Sascha-Mira — IV, 1190.
Sascha-Uracia — IV, 1627.
Sauter's Flora (siehe Flora-Greuth) — IV, 1121.
Scesa-Plana — I, 164.
Schurzl Purzl von der Wolfsburg — IV, 1628.
Schweinlin's Lola (siehe Lola-Silesia) — I, 266.
Sella — I, 160.
Stammbaum Seite XXVI.
Sella von Tirol — IV, 1191.
Semiramis — IV, 1192.
Sense von Solothurn — IV, 1193.
Senta von Burgstädt — II, 424.
Stammbaum Seite 286|287.
Senta Calvörde — I, 293.
Stammbaum Seite LI.
Senta I-Corona — II, 425.
Senta von Ehrenberg — IV, 1629.
Bild Seite 207 bei Argos 1212.
Senta von Gerlachsheim — II, 632.
Senta III von Henkendorf — II, 426.
Senta vom Karst — IV, 1630.
Senta von Langheim — III, 995.
Senta-Leander — III, 996.
Bild Seite 299.
Senta von Oldenfelde — II, 427.
Senta von Schoenfeld — IV, 1631.
Senta von Spaichingen — II, 633.
Serna von Köln — IV, 1632.
Silva von Bruck (früher von Gruna) — IV, 1634.
Silva von Buchwald — IV, 1633.
Silva-Carmen — IV, 1198.
Silva von Gruna (siehe Silva von Bruck) 1634.
Silva von Hanau — II, 634.
Silva-Hannover — I, 292.
Silva von Hirslanden — IV, 1194.
Silva-Hospiz — I, 163.
Stammbaum Seite XXVII.
Silva von Karlsruhe — III, 997.
Silva-Mehlem — I, 291.
Silva Plavia — I, 290.
Bild Seite 183.
Silva-Urach — II, 635.
Silva von Saulgau — III, 999.
Sirene — IV, 1635.
Skona von Lauf — IV, 1636.
Sparta (siehe Munichia-Sparta) — I, 279.
Spica-Saxonia — II, 636.
Stella — III, 768.
Bild Seite 357.
Stella-Urach — IV, 1195.
Stella von Wasserburg — IV, 1196.
Susanna von Hirslanden — IV, 1197.
Sybilla von Hirslanden — IV, 1637.
Sylva von Kilchberg — III, 998.
Sylva-Theresia — II, 637.

Tamina-Urach — I, 167.
Stammbaum Seite XXVIII, Bild Seite 140.
Teuta — III, 1000.
Thea — III, 1001.
Thea-Ursula — IV, 1638.
Thekla von Burgstädt — II, 638.
Stammbaum Seite 366|367.
Theresia-Linda — III, 1002.
Thora — IV, 1199.
Thusnelda — I, 169.

Thusnelda Albis — II 428.
Stammbaum Seite 288|289.
Thyra-Urach — IV, 1200.
Tosca-Corona — II, 429.
Toska von Hauenstein - - I, 168.
Toska-Uracia — IV, 1639.
Traudl (Krause) — I, 294.
Traudl (Wiesner) — II, 639.
Troja (siehe Munichia-Troja) — I, 146.
Troja vom Enzthal — IV, 1640.
Troja vom Neckar — III, 1003.
Troja-Uracia — IV, 1641.
Turka — I, 295.
Turka von Oerlikon — II, 430.

Undine vom Kronenthal — IV, 1642.
Undine von Tuttlingen — II, 431.
Ursel von Titisee — IV, 1643.

Vahldiek's Lady — IV, 1644.
Variscin-Bella — I, 171.
Venus vom Bromberg — I, 296.
Venus-Corona — II, 432.
Stammbaum Seite 290|291.
Venus-Köln — III, 1004.
Venus-Saxonia — III, 769.
Vera — I, 297.
Vera-Alpenrose — IV, 1645.
Vera von der Cheruskerburg — IV, 1646.
Vera von Hirslanden — IV, 1201.
Vesta-Nautzken von der Wolfsburg — IV, 1647.
Vesta von Saulgau — III, 1005.
Vinetta von Hirslanden — I, 170.
Volka — I, 298.
Vreni vom Forsteck-Titisee — IV, 1202.
Bild Seite 200.

Waldau vom Bruderhaus (siehe Waldau von Oerlikon) — II, 433.
Waldau von Oerlikon (früher Waldau vom Bruderhaus) — II, 453.
Waldenmaier's Bella — II, 640.
Wally-Dido-Landau — III, 770.
Wally-Dido-Ranspach — IV, 1648.
Wally von Gautzsch — IV, 1649.
Wally von Halle — III, 1006.
Wally-Möckern von Langenstein — IV, 1650.
Waltraut von Biel — IV, 1651.
Waltraute vom Weinhag (fr. Minka von Bern) — III, 1007.
Bild Seite 305.
Waltraute II vom Weinhag — IV, 1652.
Wanda-Augusta — I, 173.
Wanda de St Gall — I, 299.
Wanda von Hainstadt — II, 434.
Wanda-Hassia — IV, 1203.
Wanda vom Kronenthal (früher Wanda I-Leis) — IV, 1204.
Wanda von Langendiebach — I, 172.
Wanda I-Leis (siehe Wanda vom Kronenthal) — IV, 1204.
Wanda II-Leiss — IV, 1653.
Wanda-Ratisbona — II, 641.
Wanda-Silesia — III, 1008.
Watti — II, 642.
Wera-Ravensburg — II, 643.
Werra von Zaborze — III, 771.
Werra von Böckingen — III, 1009.
Wodan's Erika — IV, 1654.
Wodan's Pierette — IV, 1655.
Worra-Augusta-Bayreuth — IV, 1656.

Yellow-Königstuhl — II, 644.
Stammbaum Seite 368|369, Bild Seite 237.
Young-Bella — I, 174.
Stammbaum Seite XXIX.
Young-Erika — I, 301.
Young-Flora vom Rosenhof — II, 435.
Young Freya von Langheim-Ostpr. — IV, 1205.
Young Freya II von Langheim-Ostpr. — IV, 1657.
Young-Freya von Nossen (jetzt Parbat-Margothof) — IV, 1206.
Young-Juno-Warmia — III, 1010.
Stammbaum Seite 352.
Young-Leda I von Langheim Ostpr. — IV, 1207.
Young-Leda II von Langheim-Ostpr. — IV, 1658.
Young-Lorna von Waldheim — IV, 1208.
Young-Norma — I, 300.
Stammbaum Seite LII.
Young-Norma von Nautzken — IV, 1659.
Young-Riva von Rudolfsheim — IV, 1660.
Young-Sabah von München — II, 436.
Young-Sarah — II, 645.
Stammbaum Seite 370.
Young-Senta von Langheim-Ostpr. — IV, 1661.
Young-Silva — IV, 1209.

Zara — IV, 1662.
Zarena von Hirslanden — III, 1011.
Zuna — I, 175.
Stammbaum Seite XXX.

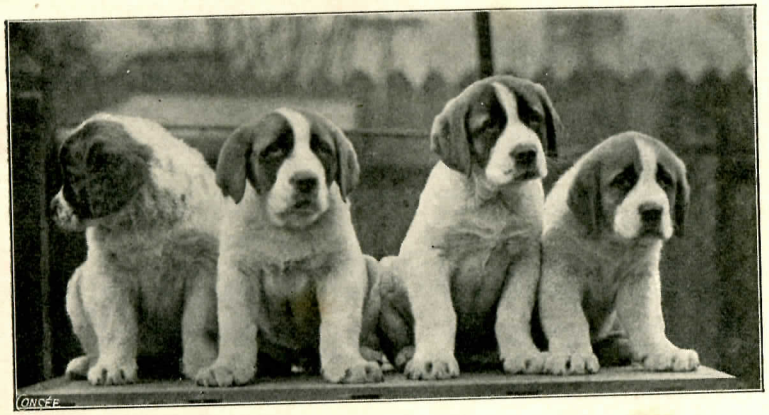

7½ Wochen alter Wurf aus »Juno-Lichterfelde« nach »Barry-Lichterfelde« (beide stockhaarig). — Besitzer: Max Laue, Neudamm.

St. Bernhards-Klub
INV. NR. D-ZB-4